

# Duin

Blok 06 en 08

Almere

Verhuurtekeningen

08-03-2018

Overzichtsplattegronden

Gevelschema's

Woningplattegronden

Type's

C en Csp

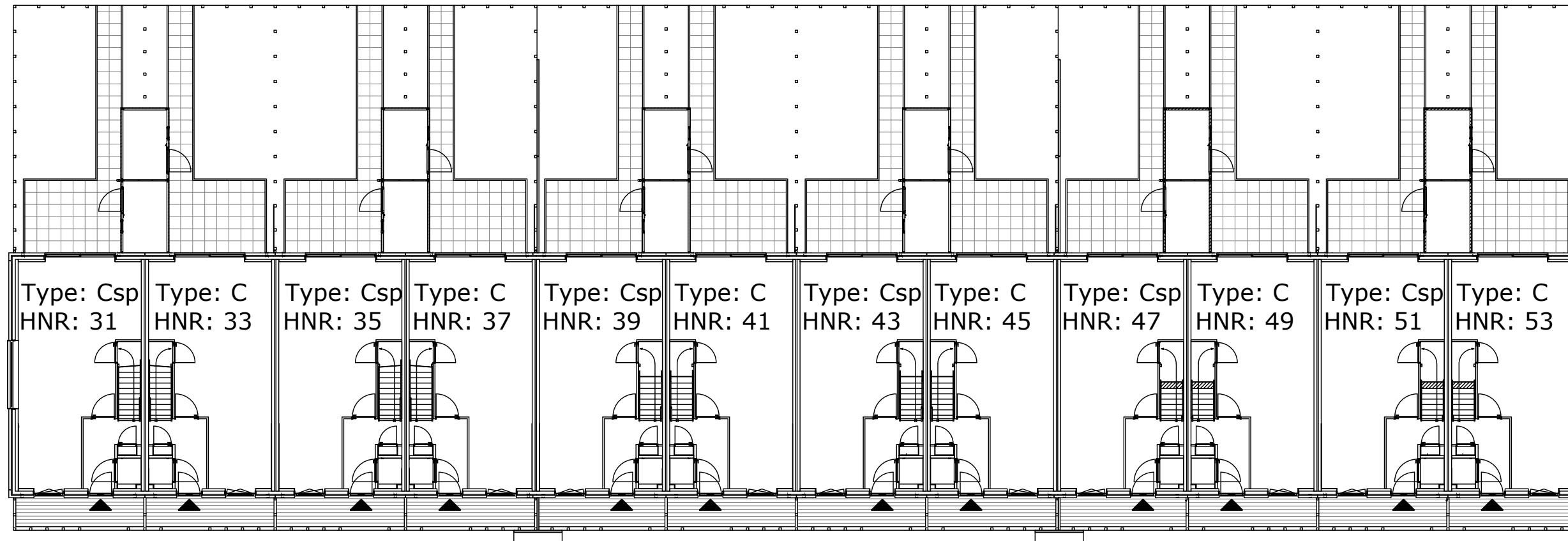

## Begane grond

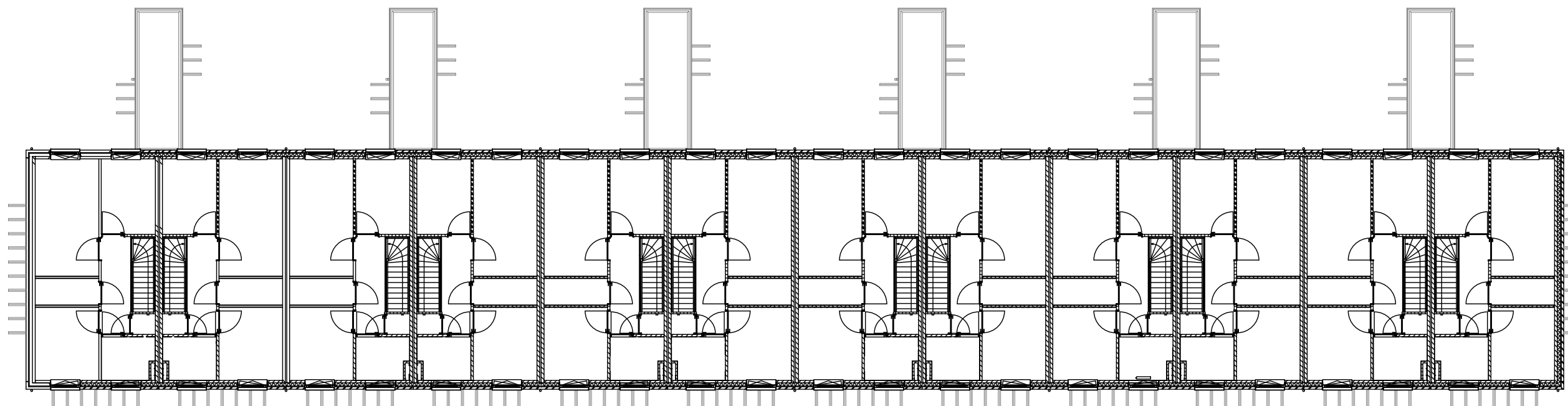

## Verdieping



COMPLEX : (Nummer)  
 ADRES : Duinmeerstraat  
 BOUWJAAR : 2018  
 OPMERKING : geringe afwijking mogelijk  
 Aan deze tekeningen kunnen geen rechten worden ontleend

WONINGTYPE : Blok 06 sh  
 VERDIEPING : begane grond en verdieping  
 AANTAL KAMERS : -  
 DATUM : 15-02-2018  
 WIJZIGING : 08-03-2018

Type: Csp HNR: 31	Type: C HNR: 33	Type: Csp HNR: 35	Type: C HNR: 37	Type: Csp HNR: 39	Type: C HNR: 41	Type: Csp HNR: 43	Type: C HNR: 45	Type: Csp HNR: 47	Type: C HNR: 49	Type: Csp HNR: 51	Type: C HNR: 53

### Voorgevel (Duinmeerstraat)

Type: C HNR: 53	Type: Csp HNR: 51	Type: C HNR: 49	Type: Csp HNR: 47	Type: C HNR: 45	Type: Csp HNR: 43	Type: C HNR: 41	Type: Csp HNR: 39	Type: C HNR: 37	Type: Csp HNR: 35	Type: C HNR: 33	Type: Csp HNR: 31

### Achtergevel

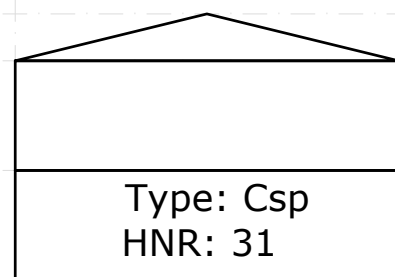

Linker zijgevel

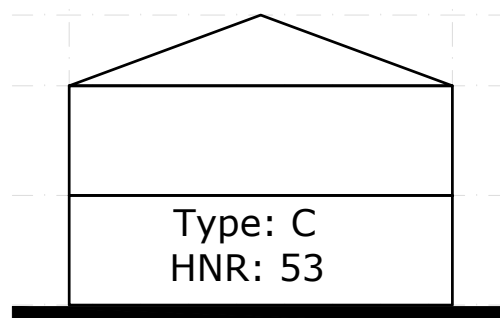

Rechter zijgevel

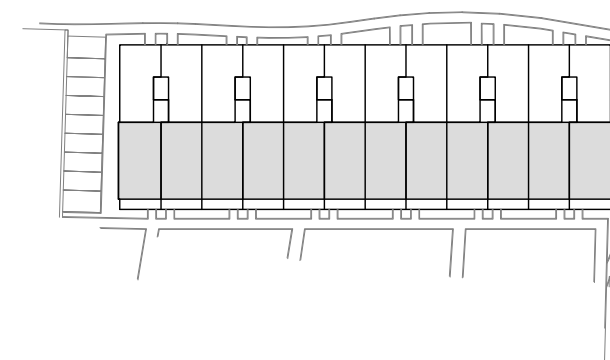



## TECHNISCHE GEGEVENS

Omschrijving	Rc (m2.K/W)
vloeren	3,50
gevels	4,50
dak	6,00
index energie	A++

Wijze van ventileren: natuurlijke toevoer en mechanische afvoer  
 Wijze van verwarmen: stadsverwarming dmv radiatoren

### OPPERVLAKTEN (conform NEN 2580)

Omschrijving vloeroppervlakte (m2 NVO)

entree	5,00m <sup>2</sup>
toilet	1,00m <sup>2</sup>
woonkamer	31,60m <sup>2</sup>
keuken	5,60m <sup>2</sup>
lengte aanrechtblad	1800mm

badkamer	4,00m <sup>2</sup>
slaapkamer 1	13,40m <sup>2</sup>
slaapkamer 2	8,40m <sup>2</sup>
slaapkamer 3	7,40m <sup>2</sup>
berging 1 (intern)	3,00m <sup>2</sup>
berging 2 (intern)	0,85m <sup>2</sup>

overloop	5,10m <sup>2</sup>
kast	1,00m <sup>2</sup>
berging (extern)	ca. 5,40m <sup>2</sup>

Totaal GO ca. 95,80m<sup>2</sup>  
 (dit is inclusief de wanden)

glasopp. ca. 13,40m<sup>2</sup>

oppervlakte voortuin ca. 7,30 m<sup>2</sup>  
 oppervlakte achtertuin ca. 50,00 m<sup>2</sup>

	wandlichtpunt
	plafondlichtpunt
	wandcontactdoos dubbel geaard
	wandcontactdoos enkel geaard
	schakelaar
	mech. ventilatieschakelaar
	wisselschakelaar
	serieschakelaar
	bedrade leiding
	onbedrade leiding
	telecom aansluiting
	antenne installatie
	thermostaat
	drukknop bel
	bel
	perilex (tbv kooktoestel)
	radiator
	lichtpunt zonder armatuur
	rookmelder
	afvoerpunt tbv mv
	meterkast
	wasmachine (opstelplaats)
	wasdroger (opstelplaats)
	kooktoestel (opstelplaats)
	koelkast (opstelplaats)

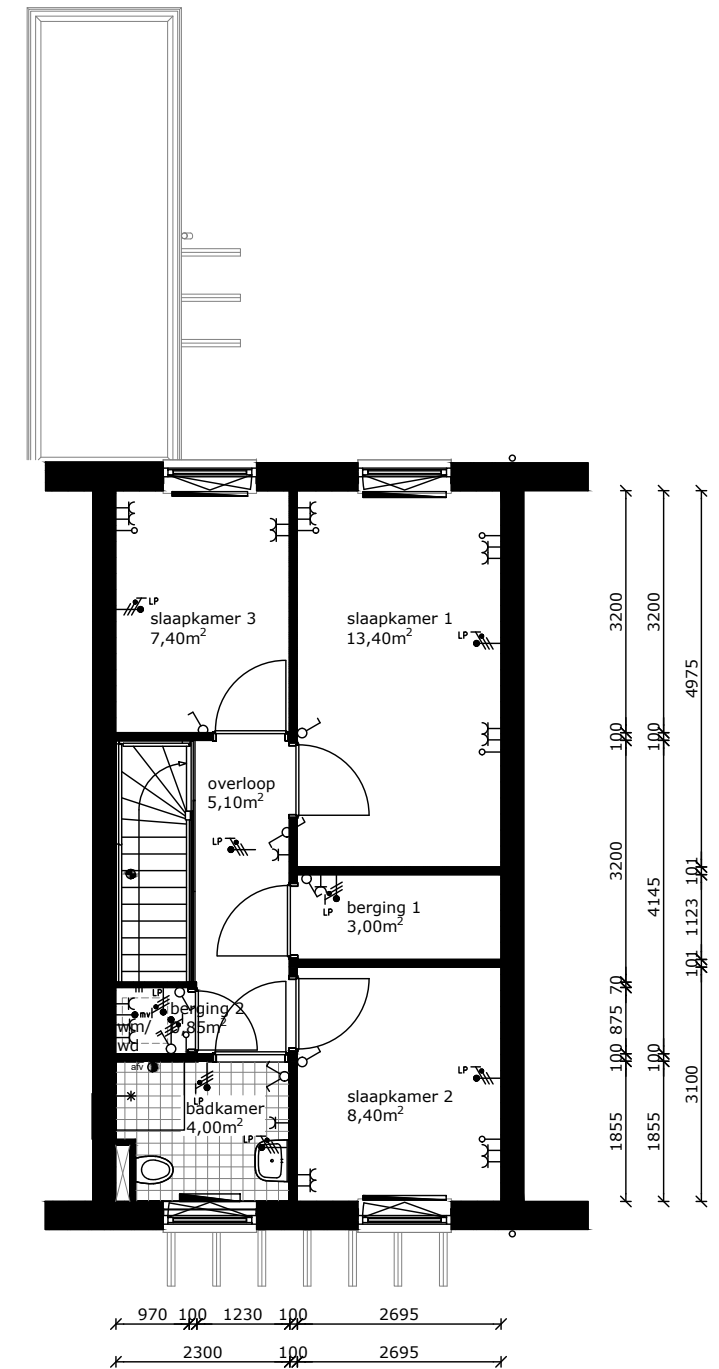
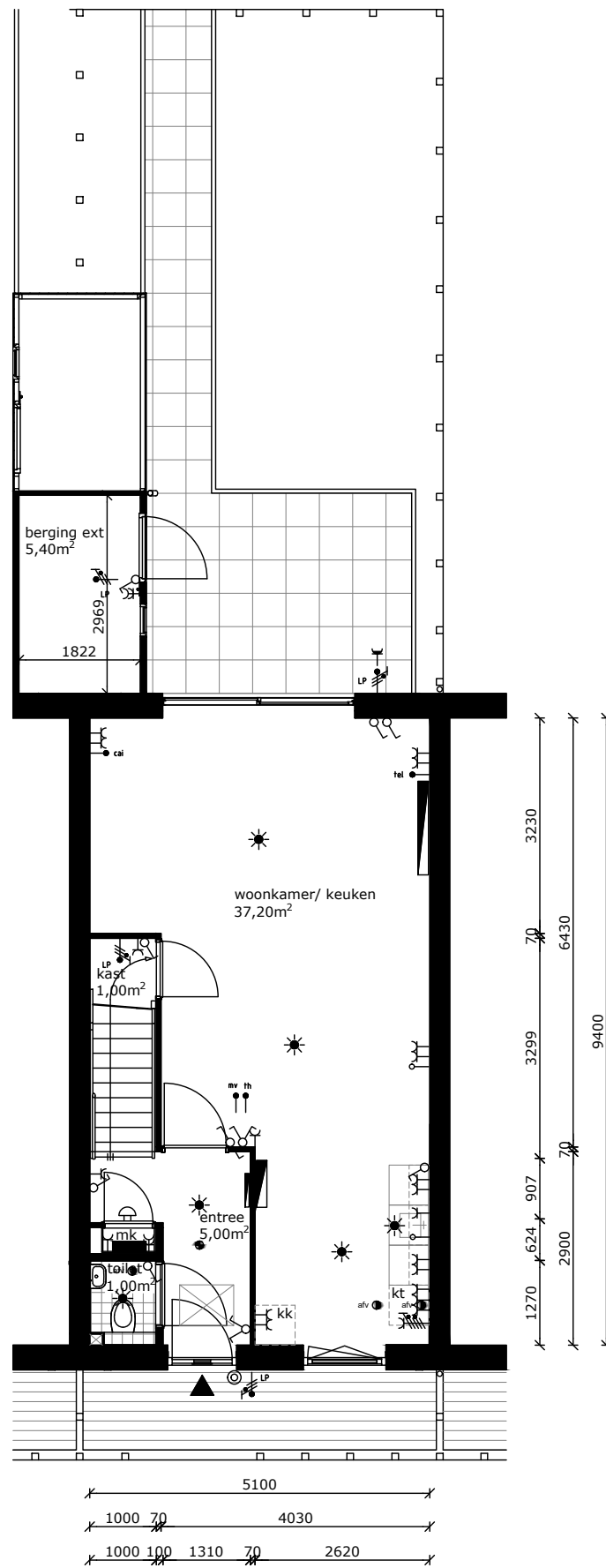
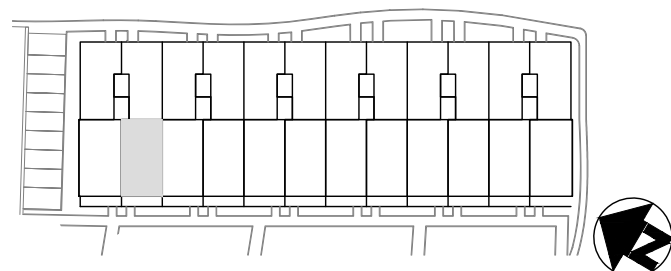

COMPLEX : (Nummer)  
 ADRES : Duinmeerstraat 33  
 BOUWJAAR : 2018  
 OPMERKING : geringe afwijking mogelijk  
 Aan deze tekeningen kunnen geen rechten worden ontleend

WONINGTYPE : C Blok 06 sh  
 VERDIEPING : Begane grond en verdieping  
 AANTAL KAMERS : 4  
 DATUM : 15-02-2018  
 WIJZIGING : 08-03-2018

## TECHNISCHE GEGEVENS

Omschrijving	Rc (m2.K/W)
vloeren	3,50
gevels	4,50
dak	6,00
index energie	A++

Wijze van ventileren: natuurlijke toevoer en mechanische afvoer  
 Wijze van verwarmen: stadsverwarming dmv radiatoren

### OPPERVLAKTEN (conform NEN 2580)

Omschrijving vloeroppervlakte (m2 NVO)

entree	5,00m <sup>2</sup>
toilet	1,00m <sup>2</sup>
woonkamer	31,60m <sup>2</sup>
keuken	5,60m <sup>2</sup>
lengte aanrechtblad	1800mm

























badkamer	4,00m <sup>2</sup>
slaapkamer 1	13,40m <sup>2</sup>
slaapkamer 2	8,40m <sup>2</sup>
slaapkamer 3	7,40m <sup>2</sup>
berging 1 (intern)	3,00m <sup>2</sup>
berging 2 (intern)	0,85m <sup>2</sup>

overloop	5,10m <sup>2</sup>
kast	1,00m <sup>2</sup>
berging (extern)	ca. 5,40m <sup>2</sup>

Totaal GO ca. 95,80m<sup>2</sup>  
 (dit is inclusief de wanden)

glasopp. ca. 13,40m<sup>2</sup>

oppervlakte voortuin ca. 7,30 m<sup>2</sup>  
 oppervlakte achtertuin ca. 50,00 m<sup>2</sup>

	wandlichtpunt
	plafondlichtpunt
	wandcontactdoos dubbel geaard
	wandcontactdoos enkel geaard
	schakelaar
mv 	mech. ventilatieschakelaar
	wisselschakelaar
	serieschakelaar
	bedrade leiding
	onbedrade leiding
tel 	telecom aansluiting
cai 	antenne installatie
th 	thermostaat
	drukknop bel
	bel
	perilex (tbv kooktoestel)
	radiator
LP 	lichtpunt zonder armatuur
	rookmelder
afv 	afvoerpunt tbv mv
mk 	meterkast
wm 	wasmachine (opstelplaats)
wd 	wasdroger (opstelplaats)
kt 	kooktoestel (opstelplaats)
kk 	koelkast (opstelplaats)

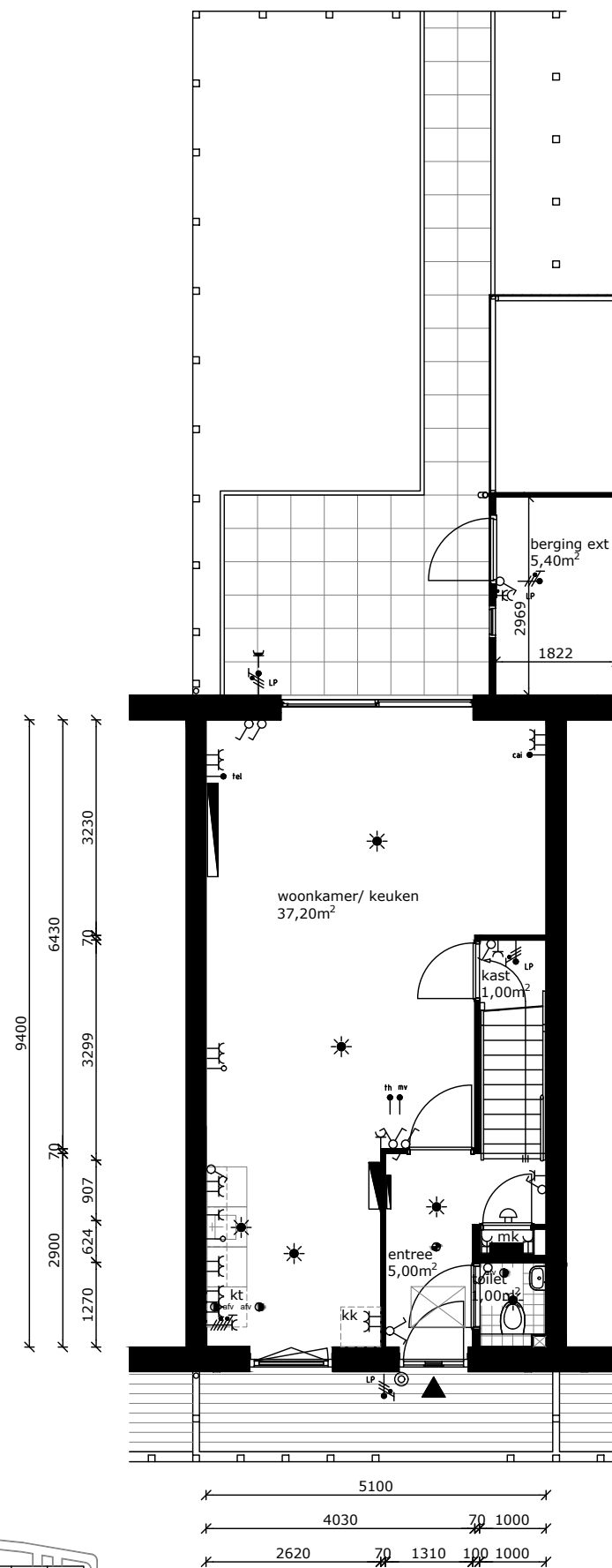
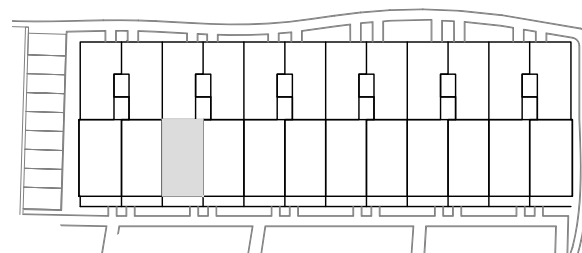

Begane grond

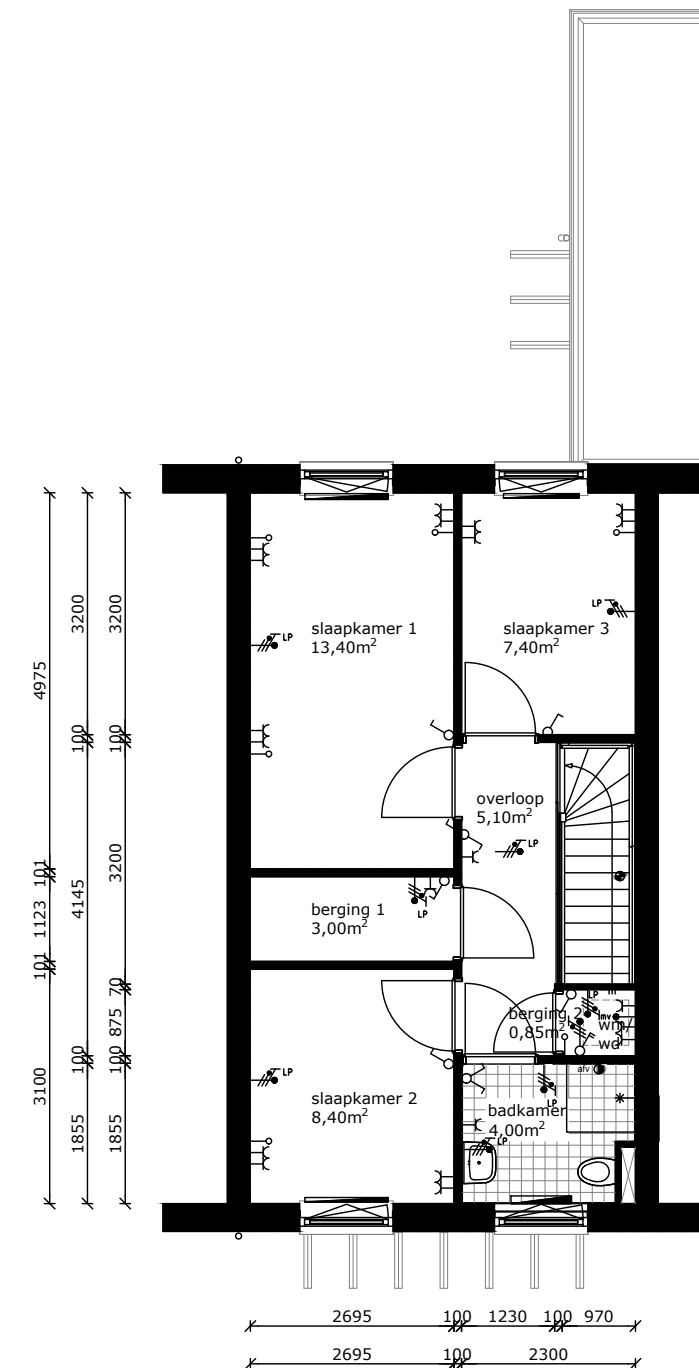

Verdieping



COMPLEX	: (Nummer)	WONINGTYPE	: Csp Blok 06 sh
ADRES	: Duinmeerstraat 35	VERDIEPING	: Begane grond en verdieping
BOUWJAAR	: 2018	AANTAL KAMERS	: 4
OPMERKING	: geringe afwijking mogelijk	DATUM	: 15-02-2018
Aan deze tekeningen kunnen geen rechten worden ontleend		WIJZIGING	: 08-03-2018

## TECHNISCHE GEGEVENS

Omschrijving	Rc (m2.K/W)
vloeren	3,50
gevels	4,50
dak	6,00
index energie	A++

Wijze van ventileren: natuurlijke toevoer en mechanische afvoer  
 Wijze van verwarmen: stadsverwarming dmv radiatoren

### OPPERVLAKTEN (conform NEN 2580)

Omschrijving vloeroppervlakte (m2 NVO)

entree	5,00m <sup>2</sup>
toilet	1,00m <sup>2</sup>
woonkamer	31,60m <sup>2</sup>
keuken	5,60m <sup>2</sup>
lengte aanrechtblad	1800mm

























badkamer	4,00m <sup>2</sup>
slaapkamer 1	13,40m <sup>2</sup>
slaapkamer 2	8,40m <sup>2</sup>
slaapkamer 3	7,40m <sup>2</sup>
berging 1 (intern)	3,00m <sup>2</sup>
berging 2 (intern)	0,85m <sup>2</sup>

overloop	5,10m <sup>2</sup>
kast	1,00m <sup>2</sup>
berging (extern)	ca. 5,40m <sup>2</sup>

Totaal GO ca. 95,80m<sup>2</sup>  
 (dit is inclusief de wanden)

glasopp. ca. 13,40m<sup>2</sup>

oppervlakte voortuin ca. 7,30 m<sup>2</sup>  
 oppervlakte achtertuin ca. 50,00 m<sup>2</sup>

	wandlichtpunt
	plafondlichtpunt
	wandcontactdoos dubbel geaard
	wandcontactdoos enkel geaard
	schakelaar
	mech. ventilatieschakelaar
	wisselschakelaar
	serieschakelaar
	bedrade leiding
	onbedrade leiding
	telecom aansluiting
	antenne installatie
	thermostaat
	drukknop bel
	bel
	perilex (tbv kooktoestel)
	radiator
	lichtpunt zonder armatuur
	rookmelder
	afvoerpunt tbv mv
	meterkast
	wasmachine (opstelplaats)
	wasdroger (opstelplaats)
	kooktoestel (opstelplaats)
	koelkast (opstelplaats)

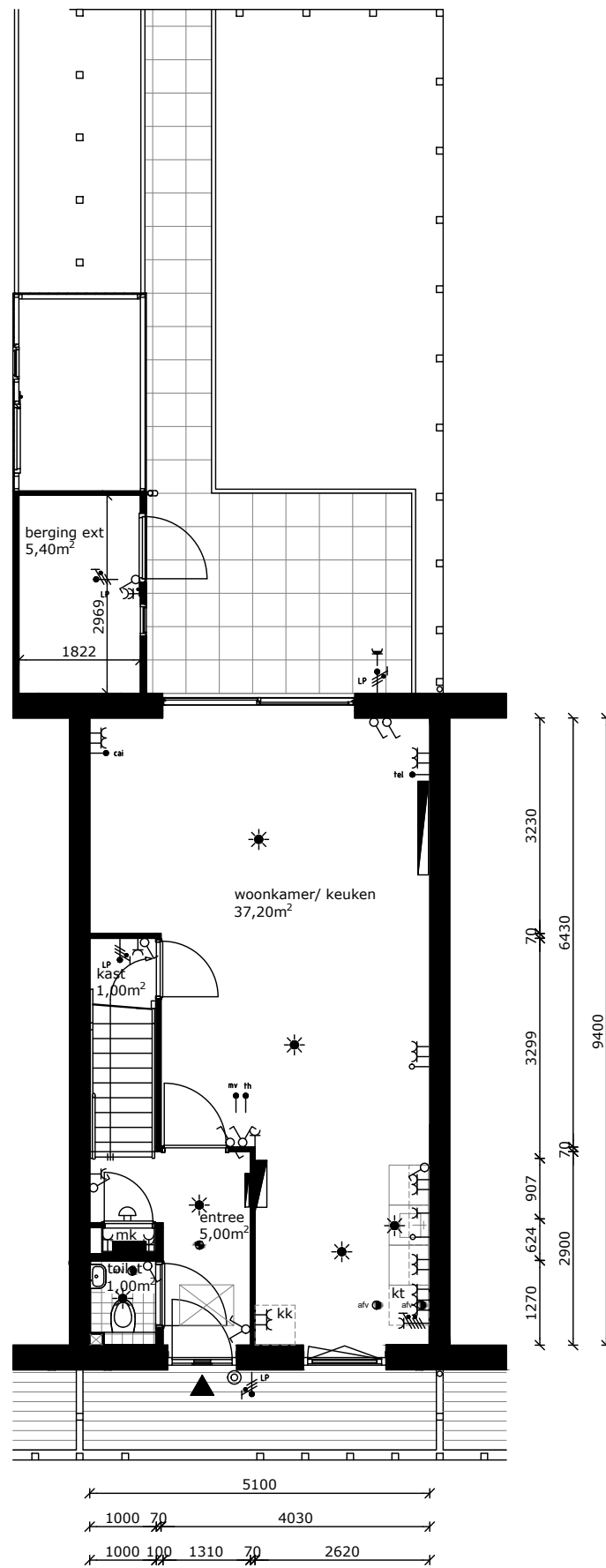
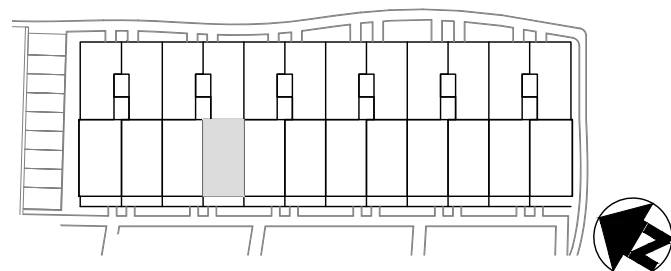

Begane grond

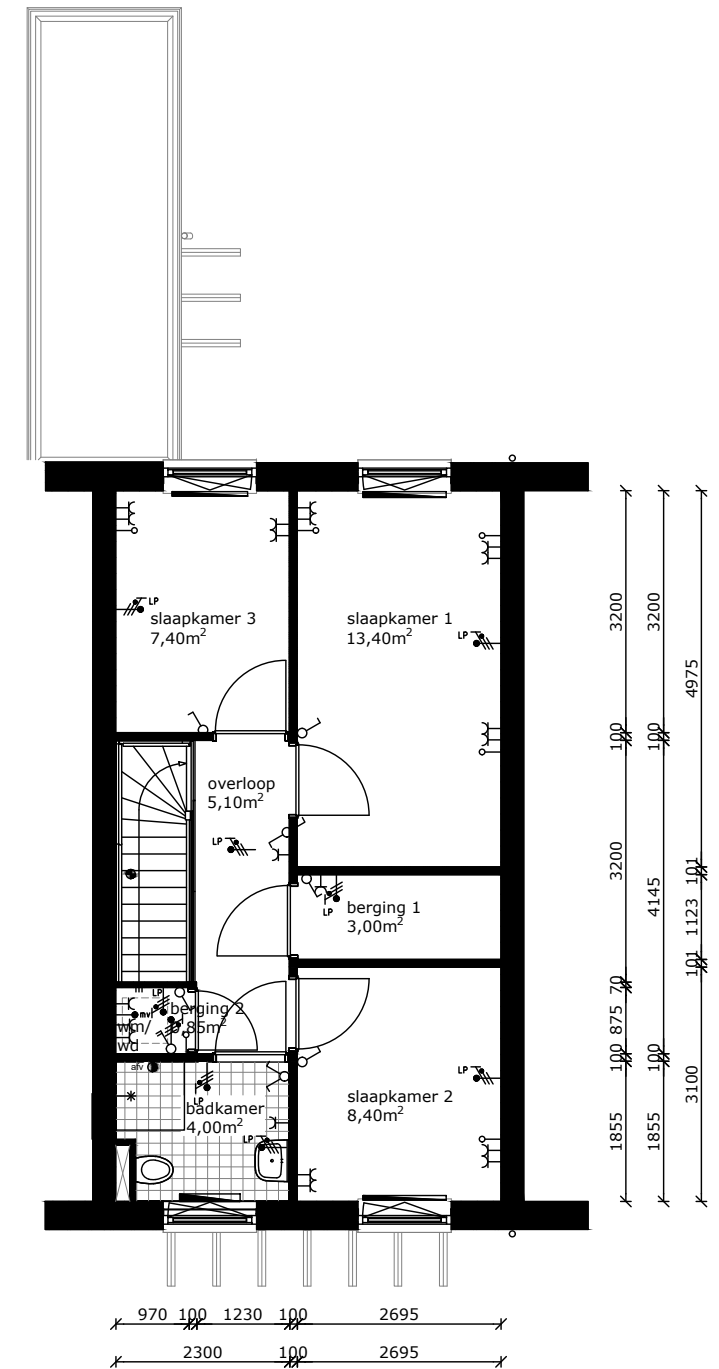

Verdieping



COMPLEX	: (Nummer)	WONINGTYPE	: C Blok 06 sh
ADRES	: Duinmeerstraat 37	VERDIEPING	: Begane grond en verdieping
BOUWJAAR	: 2018	AANTAL KAMERS	: 4
OPMERKING	: geringe afwijking mogelijk	DATUM	: 15-02-2018
Aan deze tekeningen kunnen geen rechten worden ontleend		WIJZIGING	: 08-03-2018

## TECHNISCHE GEGEVENS

Omschrijving	Rc (m2.K/W)
vloeren	3,50
gevels	4,50
dak	6,00
index energie	A++

Wijze van ventileren: natuurlijke toevoer en mechanische afvoer  
 Wijze van verwarmen: stadsverwarming dmv radiatoren

### OPPERVLAKTEN (conform NEN 2580)

Omschrijving vloeroppervlakte (m2 NVO)

entree	5,00m <sup>2</sup>
toilet	1,00m <sup>2</sup>
woonkamer	31,60m <sup>2</sup>
keuken	5,60m <sup>2</sup>
lengte aanrechtblad	1800mm

badkamer	4,00m <sup>2</sup>
slaapkamer 1	13,40m <sup>2</sup>
slaapkamer 2	8,40m <sup>2</sup>
slaapkamer 3	7,40m <sup>2</sup>
berging 1 (intern)	3,00m <sup>2</sup>
berging 2 (intern)	0,85m <sup>2</sup>

overloop	5,10m <sup>2</sup>
kast	1,00m <sup>2</sup>
berging (extern)	ca. 5,40m <sup>2</sup>

Totaal GO ca. 95,80m<sup>2</sup>  
 (dit is inclusief de wanden)

glasopp. ca. 13,40m<sup>2</sup>

oppervlakte voortuin ca. 7,30 m<sup>2</sup>  
 oppervlakte achtertuin ca. 50,00 m<sup>2</sup>

	wandlichtpunt
	plafondlichtpunt
	wandcontactdoos dubbel geaard
	wandcontactdoos enkel geaard
	schakelaar
	mech. ventilatieschakelaar
	wisselschakelaar
	serieschakelaar
	bedrade leiding
	onbedrade leiding
	telecom aansluiting
	antenne installatie
	thermostaat
	drukknop bel
	bel
	perilex (tbv kooktoestel)
	radiator
	lichtpunt zonder armatuur
	rookmelder
	afvoerpunt tbv mv
	meterkast
	wasmachine (opstelplaats)
	wasdroger (opstelplaats)
	kooktoestel (opstelplaats)
	koelkast (opstelplaats)

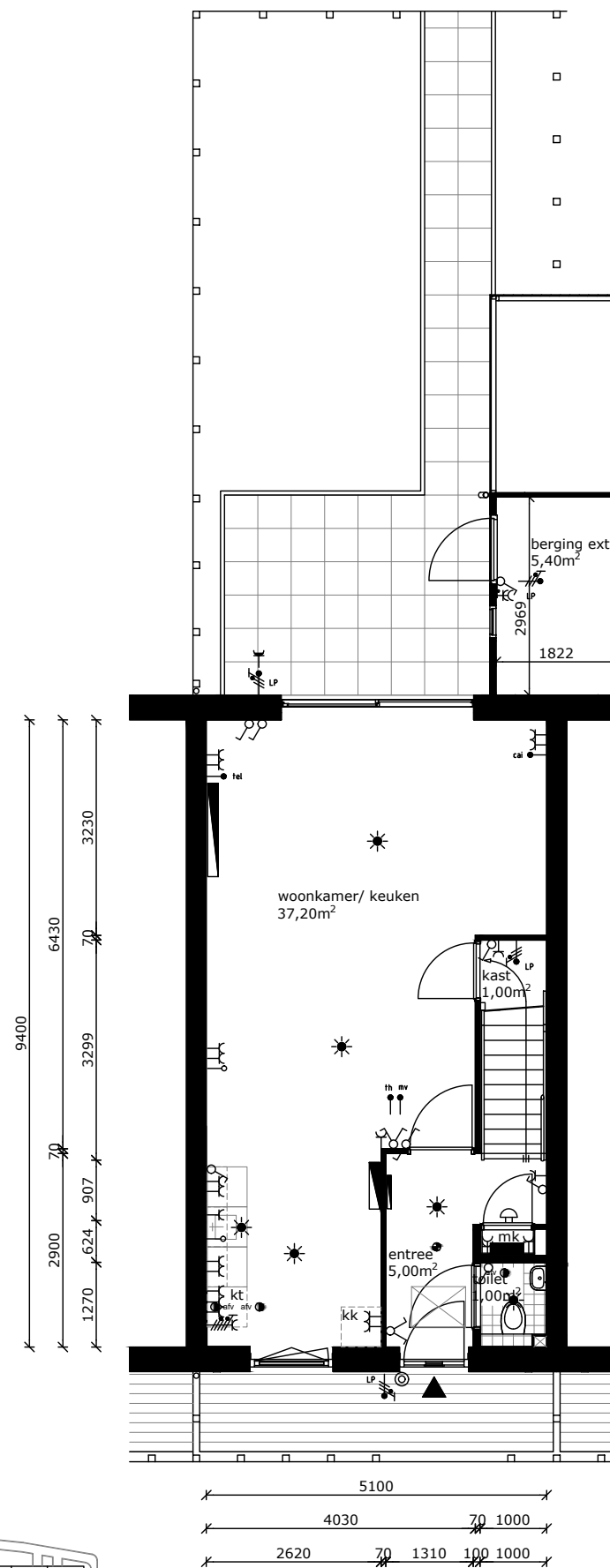
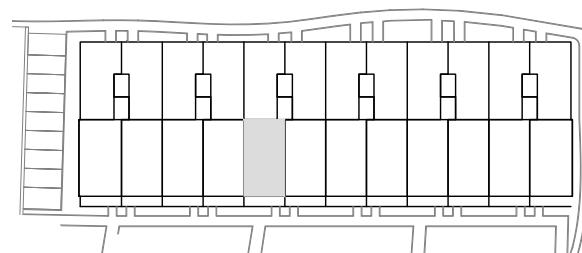

Begane grond

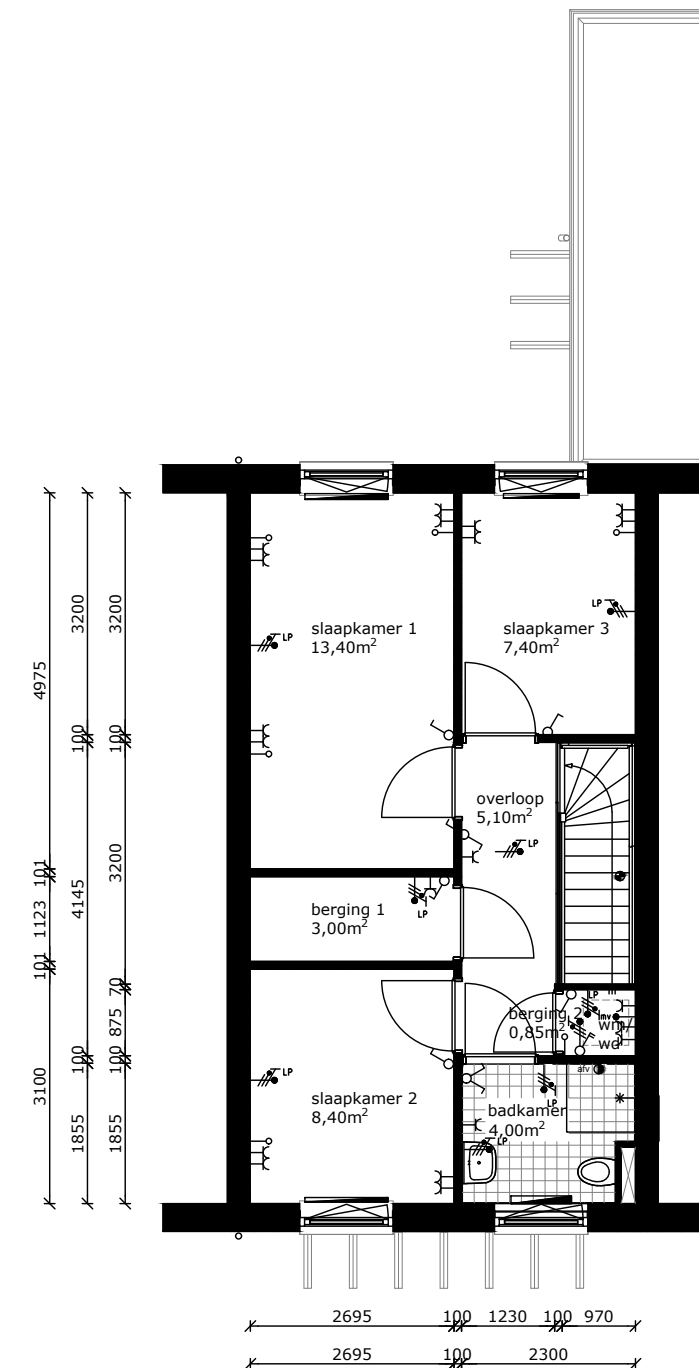

Verdieping



COMPLEX	: (Nummer)	WONINGTYPE	: Csp Blok 06 sh
ADRES	: Duinmeerstraat 39	VERDIEPING	: Begane grond en verdieping
BOUWJAAR	: 2018	AANTAL KAMERS	: 4
OPMERKING	: geringe afwijking mogelijk	DATUM	: 15-02-2018
Aan deze tekeningen kunnen geen rechten worden ontleend		WIJZIGING	: 08-03-2018



## TECHNISCHE GEGEVENS

Omschrijving	Rc (m2.K/W)
vloeren	3,50
gevels	4,50
dak	6,00
index energie	A++

Wijze van ventileren: natuurlijke toevoer en mechanische afvoer  
 Wijze van verwarmen: stadsverwarming dmv radiatoren

### OPPERVLAKTEN (conform NEN 2580)

Omschrijving vloeroppervlakte (m2 NVO)

entree	5,00m <sup>2</sup>
toilet	1,00m <sup>2</sup>
woonkamer	31,60m <sup>2</sup>
keuken	5,60m <sup>2</sup>
lengte aanrechtblad	1800mm

























badkamer	4,00m <sup>2</sup>
slaapkamer 1	13,40m <sup>2</sup>
slaapkamer 2	8,40m <sup>2</sup>
slaapkamer 3	7,40m <sup>2</sup>
berging 1 (intern)	3,00m <sup>2</sup>
berging 2 (intern)	0,85m <sup>2</sup>

overloop	5,10m <sup>2</sup>
kast	1,00m <sup>2</sup>
berging (extern)	ca. 5,40m <sup>2</sup>

Totaal GO ca. 95,80m<sup>2</sup>  
 (dit is inclusief de wanden)

glasopp. ca. 13,40m<sup>2</sup>

oppervlakte voortuin ca. 7,30 m<sup>2</sup>  
 oppervlakte achtertuin ca. 50,00 m<sup>2</sup>

	wandlichtpunt
	plafondlichtpunt
	wandcontactdoos dubbel geaard
	wandcontactdoos enkel geaard
	schakelaar
	mech. ventilatieschakelaar
	wisselschakelaar
	serieschakelaar
	bedrade leiding
	onbedrade leiding
	telecom aansluiting
	antenne installatie
	thermostaat
	drukknop bel
	bel
	perilex (tbv kooktoestel)
	radiator
	lichtpunt zonder armatuur
	rookmelder
	afvoerpunt tbv mv
	meterkast
	wasmachine (opstelplaats)
	wasdroger (opstelplaats)
	kooktoestel (opstelplaats)
	koelkast (opstelplaats)

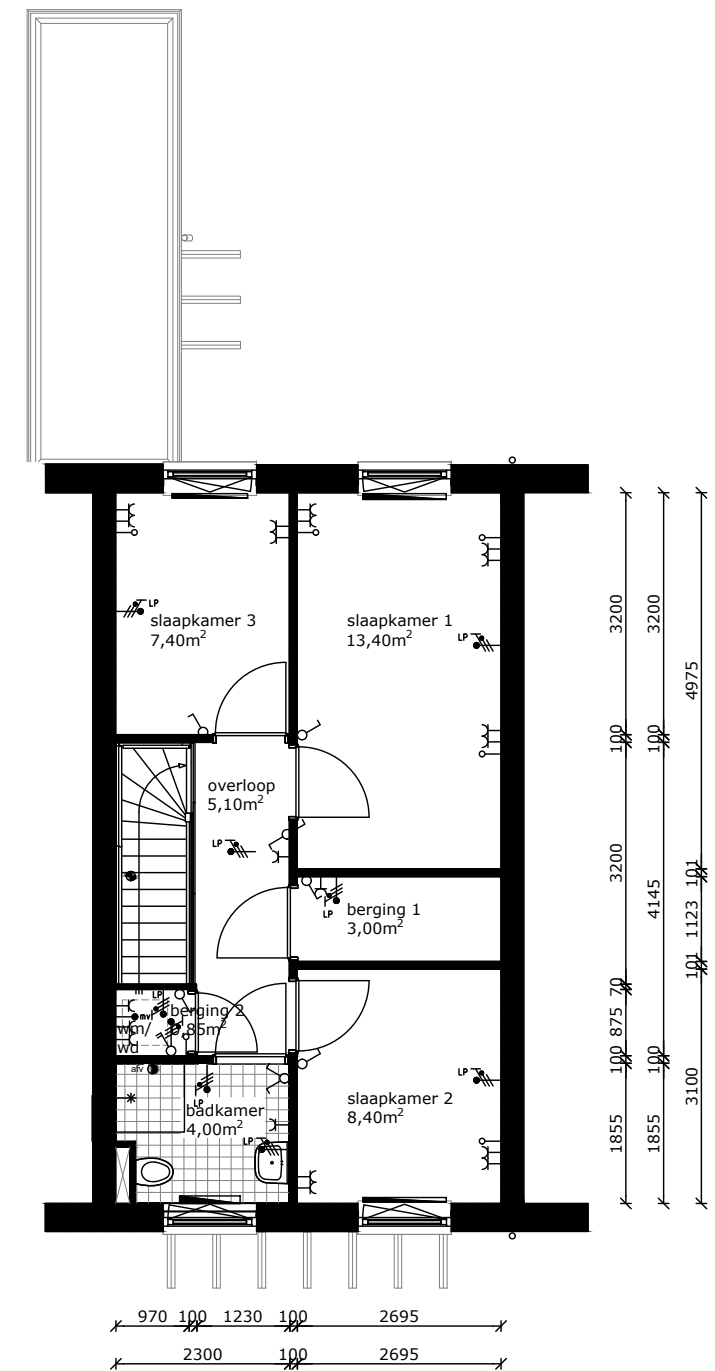
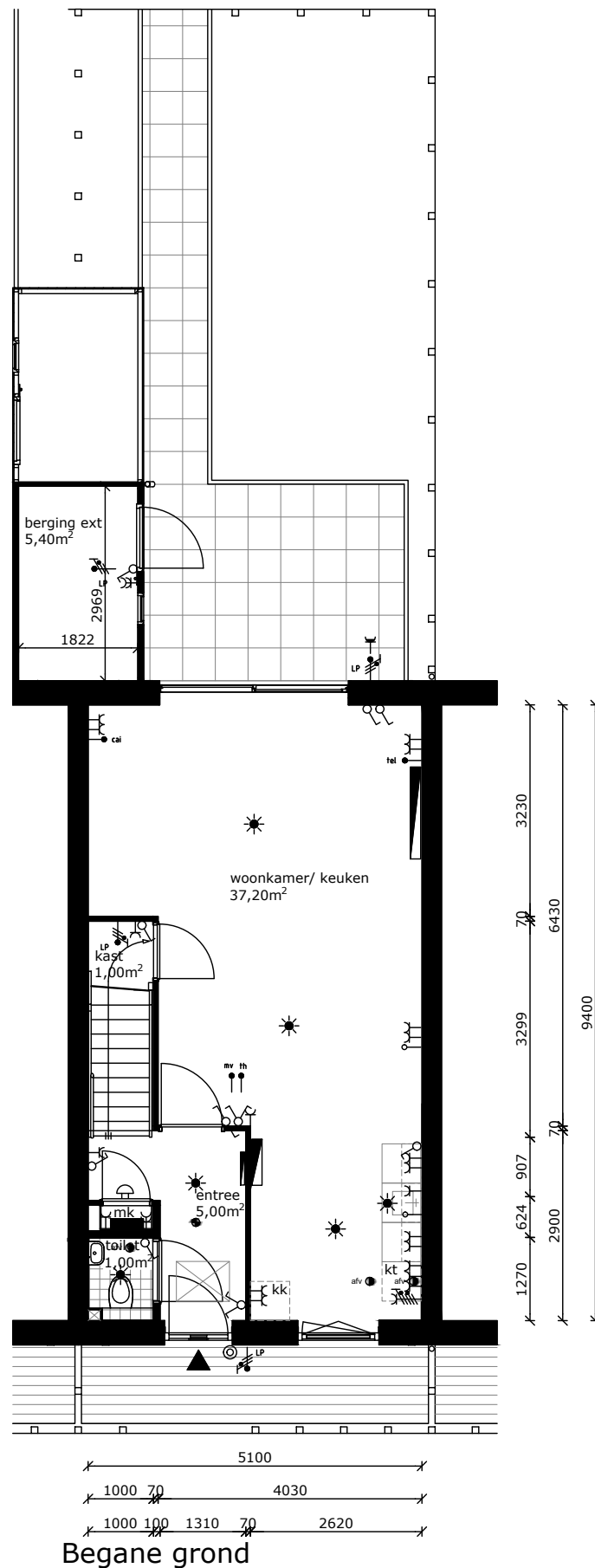
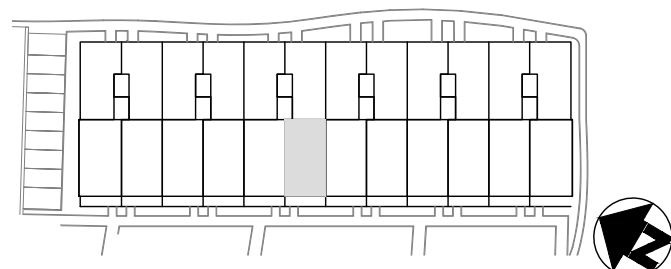

COMPLEX : (Nummer)  
 ADRES : Duinmeerstraat 41  
 BOUWJAAR : 2018  
 OPMERKING : geringe afwijking mogelijk  
 Aan deze tekeningen kunnen geen rechten worden ontleend

WONINGTYPE : C Blok 06 sh  
 VERDIEPING : Begane grond en verdieping  
 AANTAL KAMERS : 4  
 DATUM : 15-02-2018  
 WIJZIGING : 08-03-2018



## TECHNISCHE GEGEVENS

Omschrijving	Rc (m2.K/W)
vloeren	3,50
gevels	4,50
dak	6,00
index energie	A++

Wijze van ventileren: natuurlijke toevoer en mechanische afvoer  
 Wijze van verwarmen: stadsverwarming dmv radiatoren

### OPPERVLAKTEN (conform NEN 2580)

Omschrijving vloeroppervlakte (m2 NVO)

entree	5,00m <sup>2</sup>
toilet	1,00m <sup>2</sup>
woonkamer	31,60m <sup>2</sup>
keuken	5,60m <sup>2</sup>
lengte aanrechtblad	1800mm

badkamer	4,00m <sup>2</sup>
slaapkamer 1	13,40m <sup>2</sup>
slaapkamer 2	8,40m <sup>2</sup>
slaapkamer 3	7,40m <sup>2</sup>
berging 1 (intern)	3,00m <sup>2</sup>
berging 2 (intern)	0,85m <sup>2</sup>

overloop	5,10m <sup>2</sup>
kast	1,00m <sup>2</sup>
berging (extern)	ca. 5,40m <sup>2</sup>

Totaal GO ca. 95,80m<sup>2</sup>  
 (dit is inclusief de wanden)

glasopp. ca. 13,40m<sup>2</sup>

oppervlakte voortuin ca. 7,30 m<sup>2</sup>  
 oppervlakte achtertuin ca. 50,00 m<sup>2</sup>

	wandlichtpunt
	plafondlichtpunt
	wandcontactdoos dubbel geaard
	wandcontactdoos enkel geaard
	schakelaar
	mech. ventilatieschakelaar
	wisselschakelaar
	serieschakelaar
	bedrade leiding
	onbedrade leiding
	telecom aansluiting
	antenne installatie
	thermostaat
	drukknop bel
	bel
	perilex (tbv kooktoestel)
	radiator
	lichtpunt zonder armatuur
	rookmelder
	afvoerpunt tbv mv
	meterkast
	wasmachine (opstelplaats)
	wasdroger (opstelplaats)
	kooktoestel (opstelplaats)
	koelkast (opstelplaats)

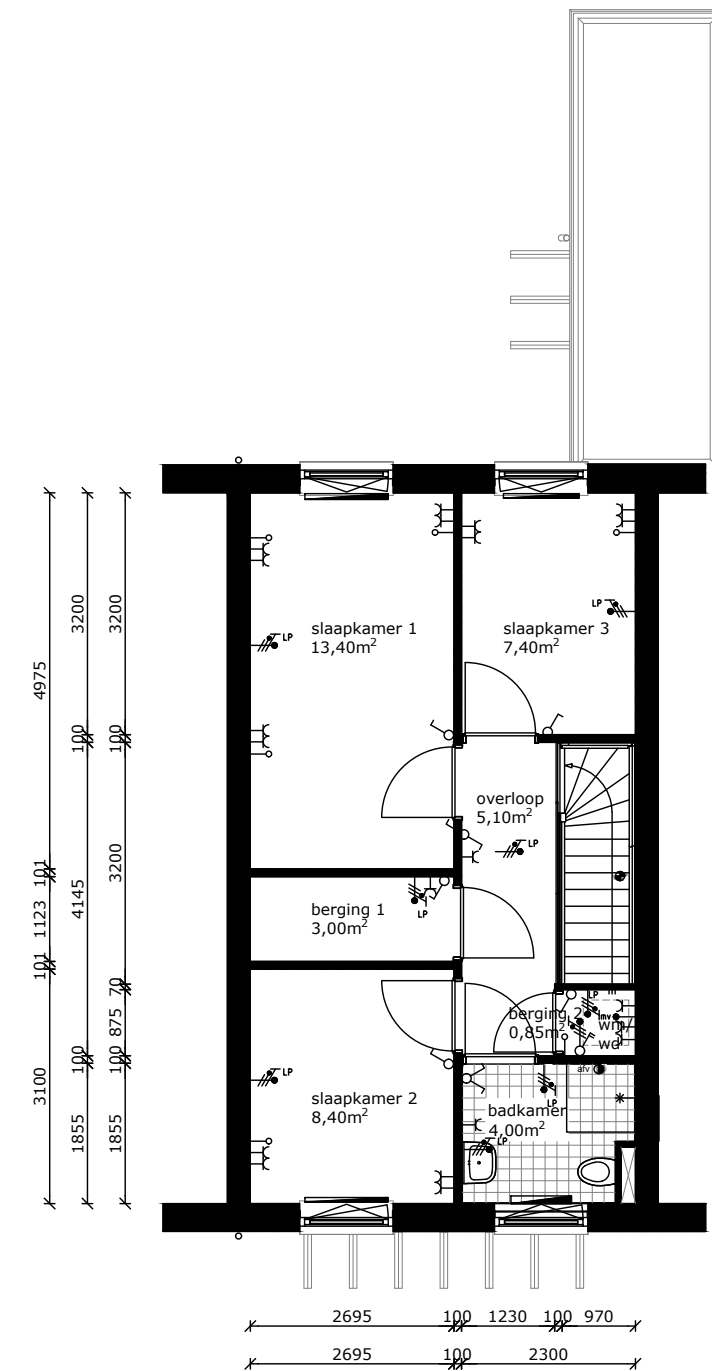
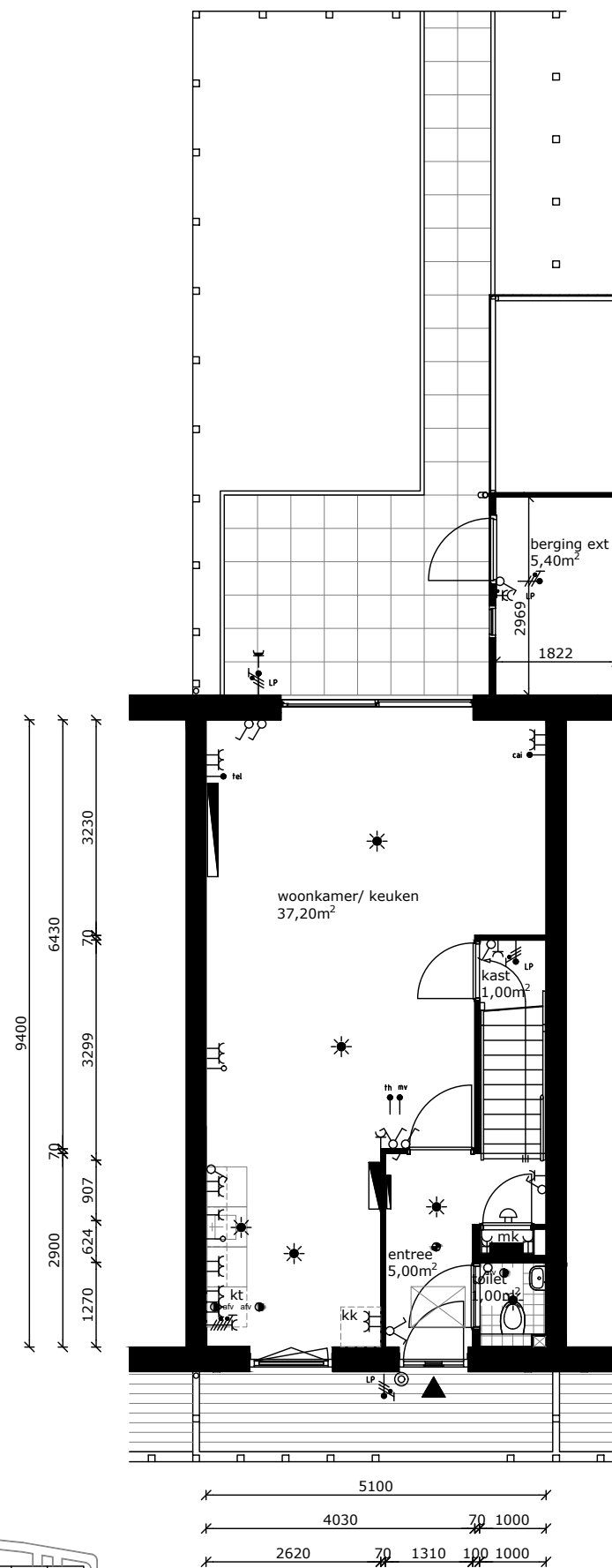
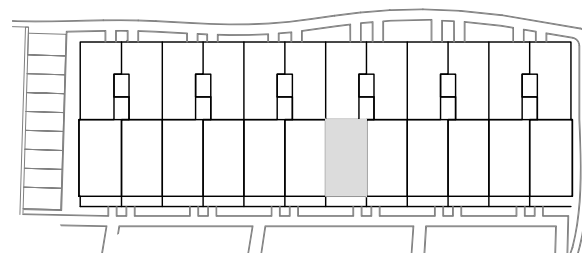

COMPLEX : (Nummer)  
 ADRES : Duinmeerstraat 43  
 BOUWJAAR : 2018  
 OPMERKING : geringe afwijking mogelijk  
 Aan deze tekeningen kunnen geen rechten worden ontleend

WONINGTYPE : Csp Blok 06 sh  
 VERDIEPING : Begane grond en verdieping  
 AANTAL KAMERS : 4  
 DATUM : 15-02-2018  
 WIJZIGING : 08-03-2018

## TECHNISCHE GEGEVENS

Omschrijving	Rc (m2.K/W)
vloeren	3,50
gevels	4,50
dak	6,00
index energie	A++

Wijze van ventileren: natuurlijke toevoer en mechanische afvoer  
 Wijze van verwarmen: stadsverwarming dmv radiatoren

### OPPERVLAKTEN (conform NEN 2580)

Omschrijving vloeroppervlakte (m2 NVO)

entree	5,00m <sup>2</sup>
toilet	1,00m <sup>2</sup>
woonkamer	31,60m <sup>2</sup>
keuken	5,60m <sup>2</sup>
lengte aanrechtblad	1800mm

badkamer	4,00m <sup>2</sup>
slaapkamer 1	13,40m <sup>2</sup>
slaapkamer 2	8,40m <sup>2</sup>
slaapkamer 3	7,40m <sup>2</sup>
berging 1 (intern)	3,00m <sup>2</sup>
berging 2 (intern)	0,85m <sup>2</sup>

overloop	5,10m <sup>2</sup>
kast	1,00m <sup>2</sup>
berging (extern)	ca. 5,40m <sup>2</sup>

Totaal GO ca. 95,80m<sup>2</sup>  
 (dit is inclusief de wanden)

glasopp. ca. 13,40m<sup>2</sup>

oppervlakte voortuin ca. 7,30 m<sup>2</sup>  
 oppervlakte achtertuin ca. 50,00 m<sup>2</sup>

	wandlichtpunt
	plafondlichtpunt
	wandcontactdoos dubbel geaard
	wandcontactdoos enkel geaard
	schakelaar
	mech. ventilatieschakelaar
	wisselschakelaar
	serieschakelaar
	bedrade leiding
	onbedrade leiding
	telecom aansluiting
	antenne installatie
	thermostaat
	drukknop bel
	bel
	perilex (tbv kooktoestel)
	radiator
	lichtpunt zonder armatuur
	rookmelder
	afvoerpunt tbv mv
	meterkast
	wasmachine (opstelplaats)
	wasdroger (opstelplaats)
	kooktoestel (opstelplaats)
	koelkast (opstelplaats)

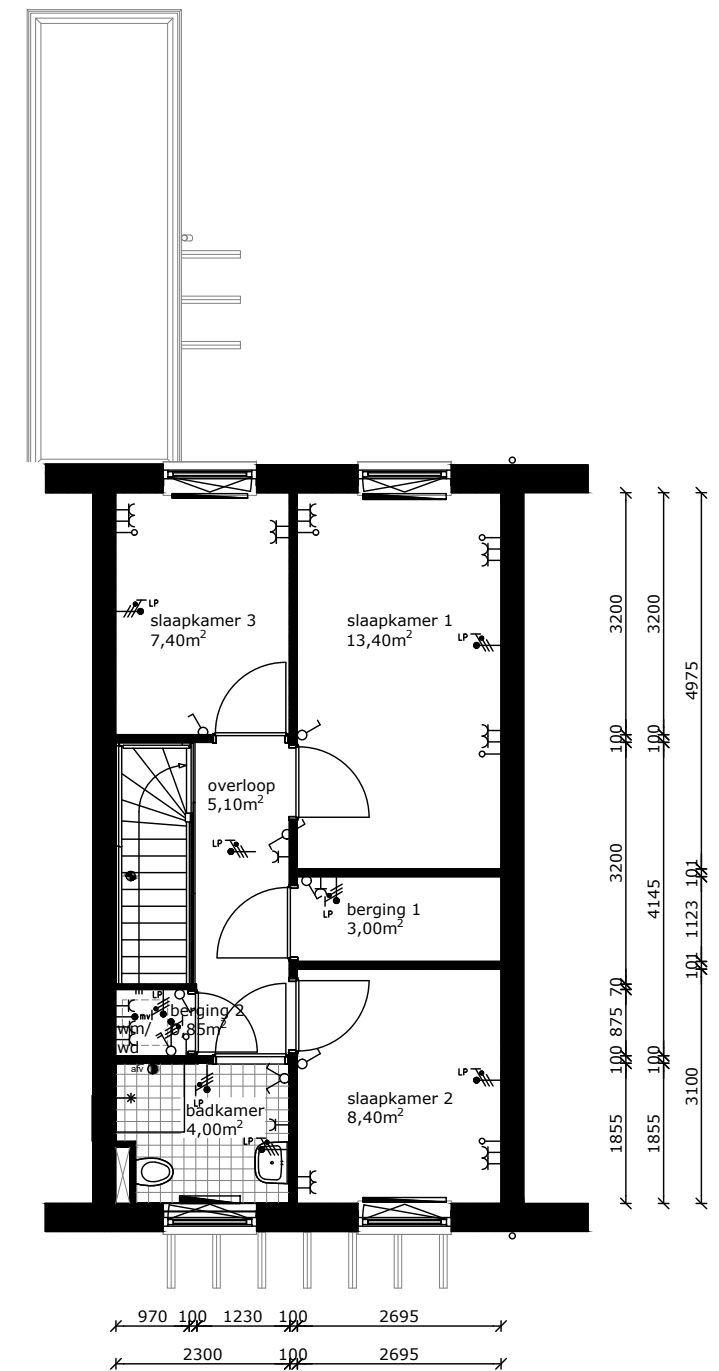
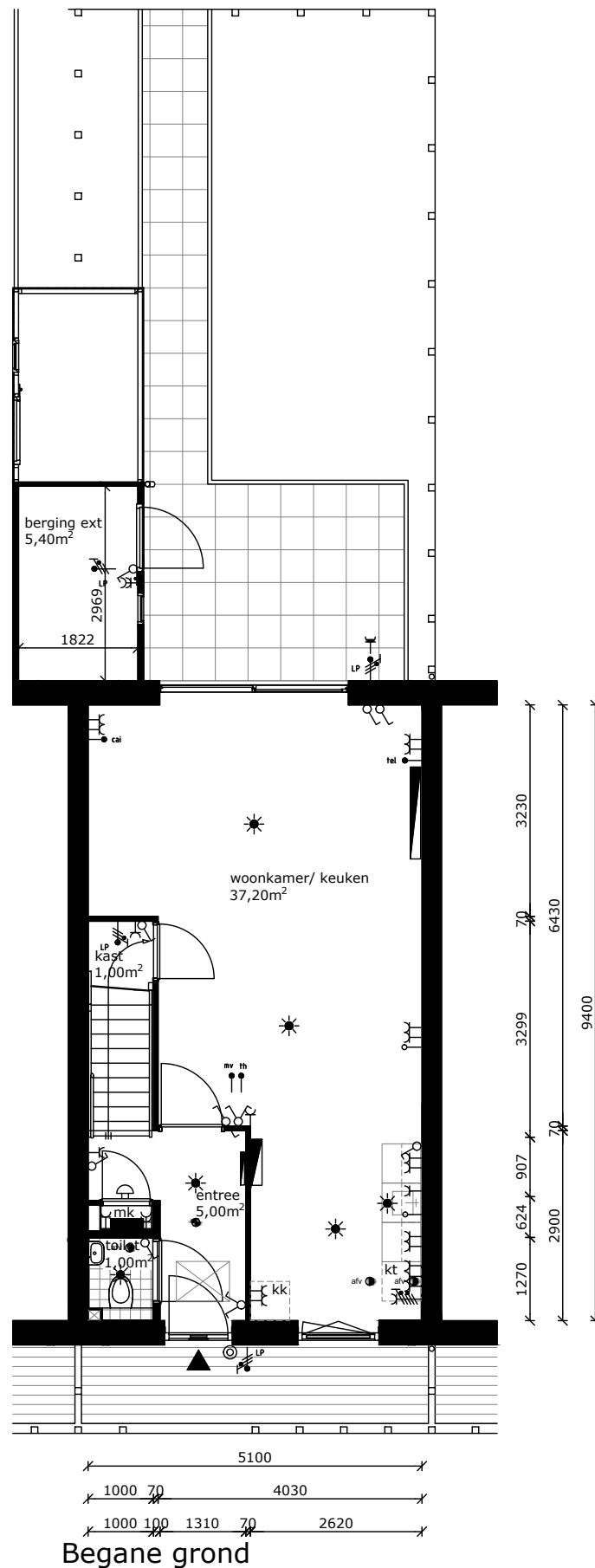
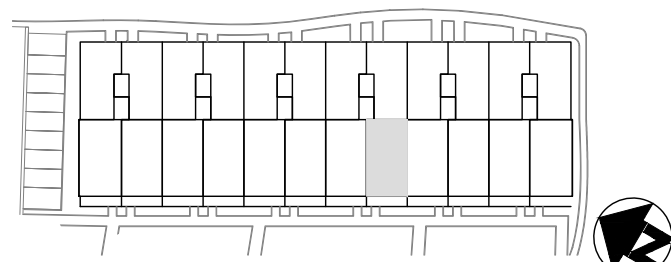

COMPLEX	: (Nummer)	WONINGTYPE	: C Blok 06 sh
ADRES	: Duinmeerstraat 45	VERDIEPING	: Begane grond en verdieping
BOUWJAAR	: 2018	AANTAL KAMERS	: 4
OPMERKING	: geringe afwijking mogelijk	DATUM	: 15-02-2018
Aan deze tekeningen kunnen geen rechten worden ontleend		WIJZIGING	: 08-03-2018

## TECHNISCHE GEGEVENS

Omschrijving	Rc (m2.K/W)
vloeren	3,50
gevels	4,50
dak	6,00
index energie	A++

Wijze van ventileren: natuurlijke toevoer en mechanische afvoer  
 Wijze van verwarmen: stadsverwarming dmv radiatoren

### OPPERVLAKTEN (conform NEN 2580)

Omschrijving vloeroppervlakte (m2 NVO)

entree	5,00m <sup>2</sup>
toilet	1,00m <sup>2</sup>
woonkamer	31,60m <sup>2</sup>
keuken	5,60m <sup>2</sup>
lengte aanrechtblad	1800mm

badkamer	4,00m <sup>2</sup>
slaapkamer 1	13,40m <sup>2</sup>
slaapkamer 2	8,40m <sup>2</sup>
slaapkamer 3	7,40m <sup>2</sup>
berging 1 (intern)	3,00m <sup>2</sup>
berging 2 (intern)	0,85m <sup>2</sup>

overloop	5,10m <sup>2</sup>
kast	1,00m <sup>2</sup>
berging (extern)	ca. 5,40m <sup>2</sup>

Totaal GO ca. 95,80m<sup>2</sup>  
 (dit is inclusief de wanden)

glasopp. ca. 13,40m<sup>2</sup>

oppervlakte voortuin ca. 7,30 m<sup>2</sup>  
 oppervlakte achtertuin ca. 50,00 m<sup>2</sup>

	wandlichtpunt
	plafondlichtpunt
	wandcontactdoos dubbel geaard
	wandcontactdoos enkel geaard
	schakelaar
	mech. ventilatieschakelaar
	wisselschakelaar
	serieschakelaar
	bedrade leiding
	onbedrade leiding
	telecom aansluiting
	antenne installatie
	thermostaat
	drukknop bel
	bel
	perilex (tbv kooktoestel)
	radiator
	lichtpunt zonder armatuur
	rookmelder
	afvoerpunt tbv mv
	meterkast
	wasmachine (opstelplaats)
	wasdroger (opstelplaats)
	kooktoestel (opstelplaats)
	koelkast (opstelplaats)

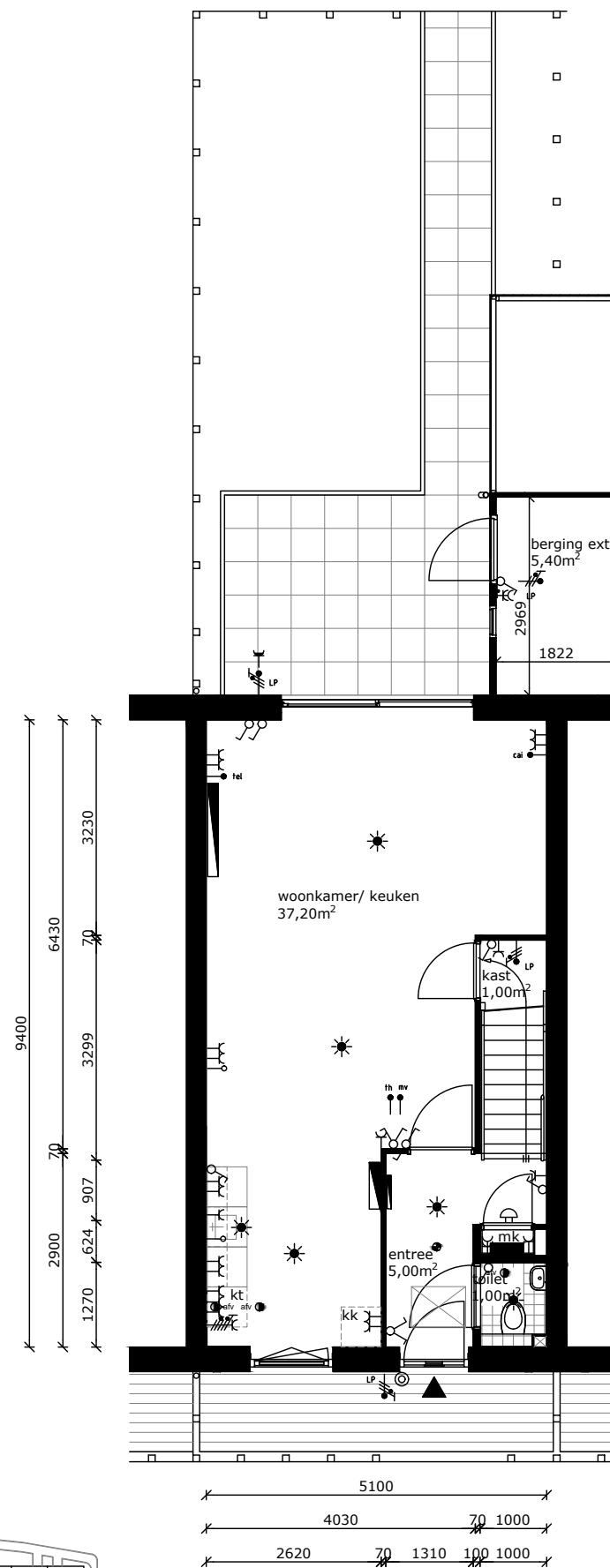
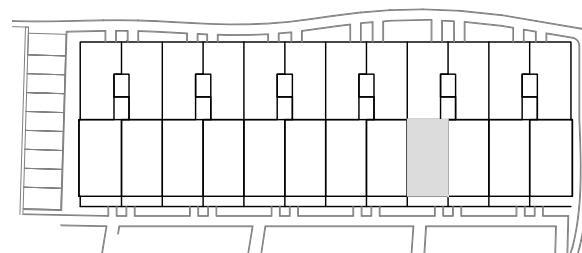

Begane grond

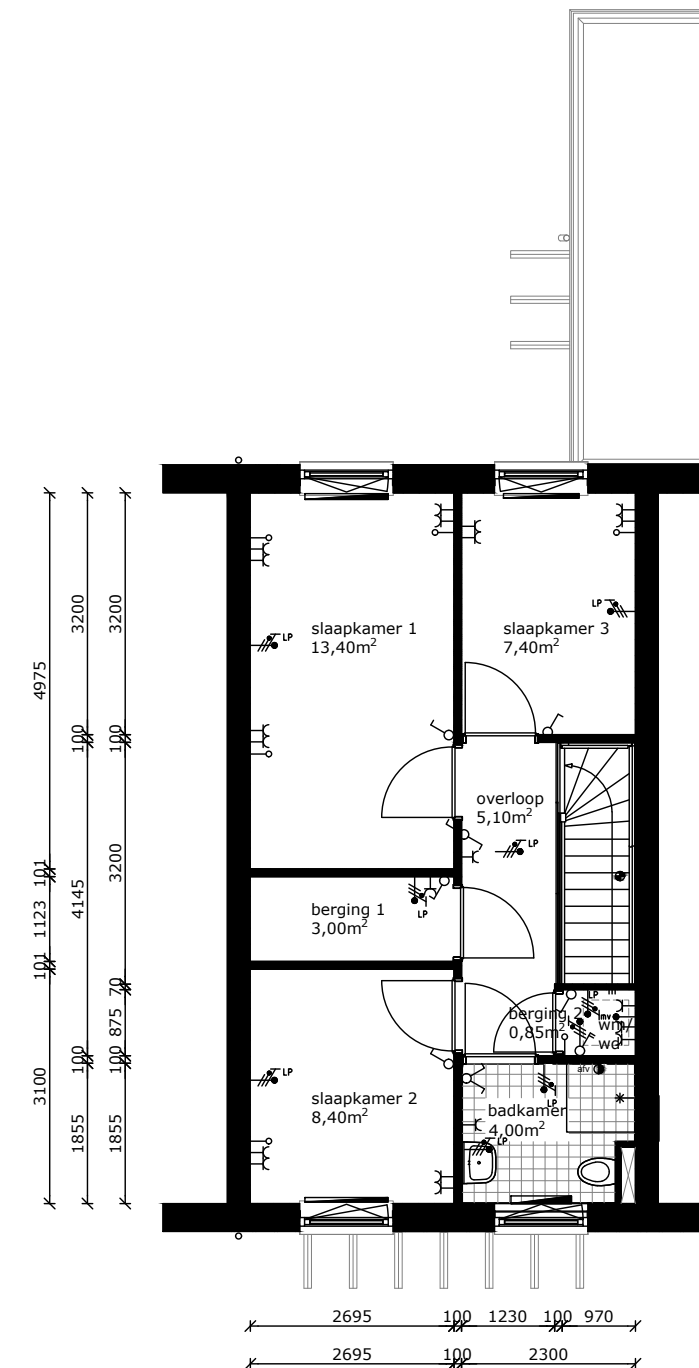

Verdieping



COMPLEX	: (Nummer)	WONINGTYPE	: Csp Blok 06 sh
ADRES	: Duinmeerstraat 47	VERDIEPING	: Begane grond en verdieping
BOUWJAAR	: 2018	AANTAL KAMERS	: 4
OPMERKING	: geringe afwijking mogelijk	DATUM	: 15-02-2018
Aan deze tekeningen kunnen geen rechten worden ontleend		WIJZIGING	: 08-03-2018

## TECHNISCHE GEGEVENS

Omschrijving	Rc (m2.K/W)
vloeren	3,50
gevels	4,50
dak	6,00
index energie	A++

Wijze van ventileren: natuurlijke toevoer en mechanische afvoer  
 Wijze van verwarmen: stadsverwarming dmv radiatoren

### OPPERVLAKTEN (conform NEN 2580)

Omschrijving vloeroppervlakte (m2 NVO)

entree	5,00m <sup>2</sup>
toilet	1,00m <sup>2</sup>
woonkamer	31,60m <sup>2</sup>
keuken	5,60m <sup>2</sup>
lengte aanrechtblad	1800mm

badkamer	4,00m <sup>2</sup>
slaapkamer 1	13,40m <sup>2</sup>
slaapkamer 2	8,40m <sup>2</sup>
slaapkamer 3	7,40m <sup>2</sup>
berging 1 (intern)	3,00m <sup>2</sup>
berging 2 (intern)	0,85m <sup>2</sup>

overloop	5,10m <sup>2</sup>
kast	1,00m <sup>2</sup>
berging (extern)	ca. 5,40m <sup>2</sup>

Totaal GO ca. 95,80m<sup>2</sup>  
 (dit is inclusief de wanden)

glasopp. ca. 13,40m<sup>2</sup>

oppervlakte voortuin ca. 7,30 m<sup>2</sup>  
 oppervlakte achtertuin ca. 50,00 m<sup>2</sup>

	wandlichtpunt
	plafondlichtpunt
	wandcontactdoos dubbel geaard
	wandcontactdoos enkel geaard
	schakelaar
	mech. ventilatieschakelaar
	wisselschakelaar
	serieschakelaar
	bedrade leiding
	onbedrade leiding
	telecom aansluiting
	antenne installatie
	thermostaat
	drukknop bel
	bel
	perilex (tbv kooktoestel)
	radiator
	lichtpunt zonder armatuur
	rookmelder
	afvoerpunt tbv mv
	meterkast
	wasmachine (opstelplaats)
	wasdroger (opstelplaats)
	kooktoestel (opstelplaats)
	koelkast (opstelplaats)

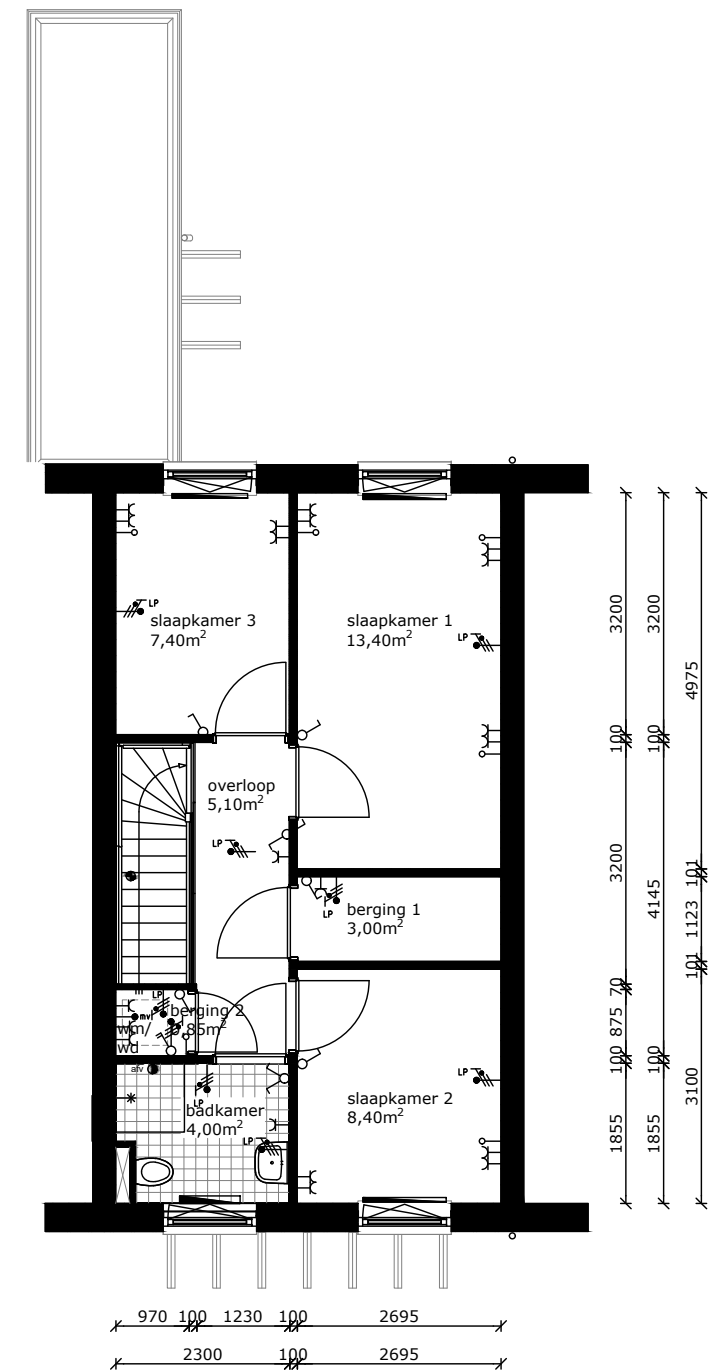
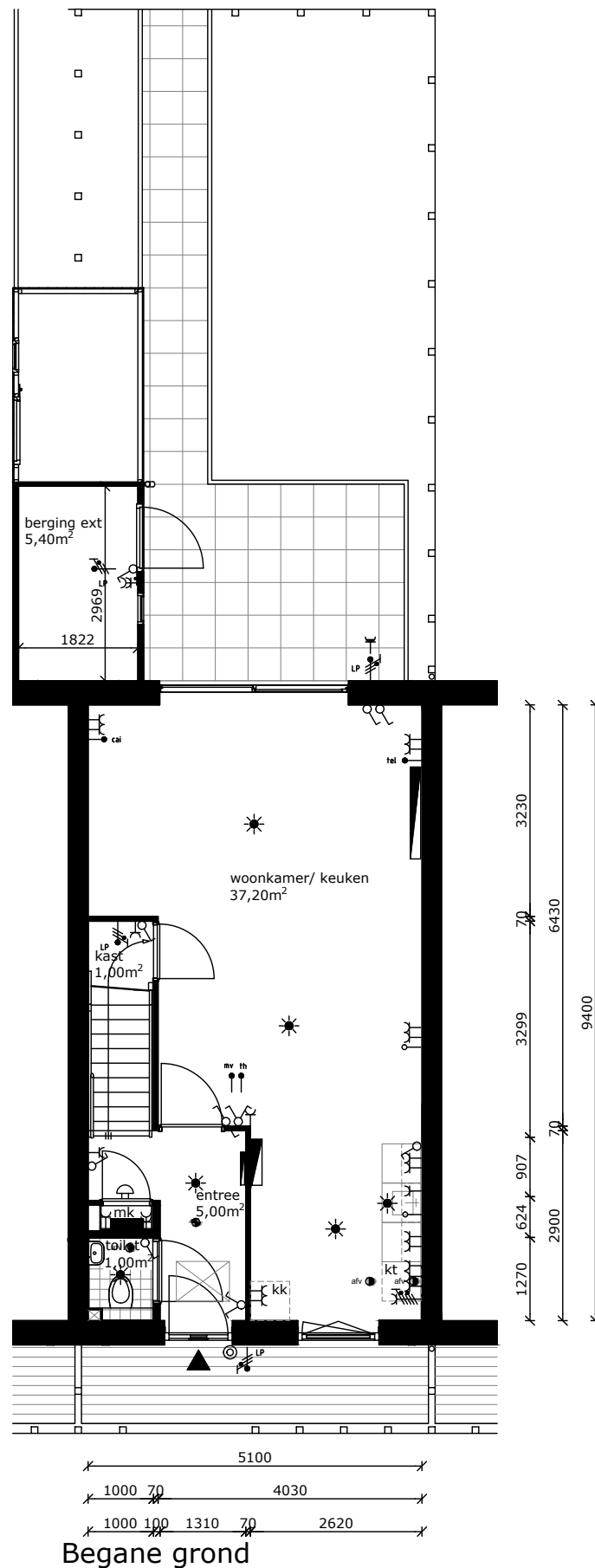
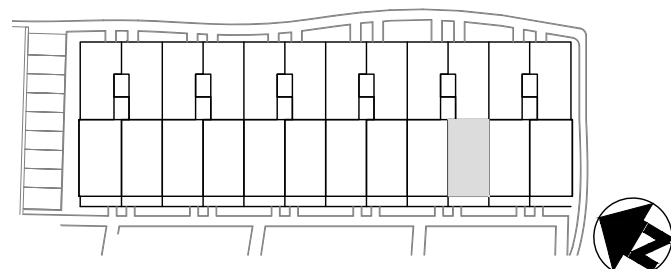

COMPLEX	: (Nummer)	WONINGTYPE	: C Blok 06 sh
ADRES	: Duinmeerstraat 49	VERDIEPING	: Begane grond en verdieping
BOUWJAAR	: 2018	AANTAL KAMERS	: 4
OPMERKING	: geringe afwijking mogelijk	DATUM	: 15-02-2018
Aan deze tekeningen kunnen geen rechten worden ontleend		WIJZIGING	: 08-03-2018

## TECHNISCHE GEGEVENS

Omschrijving	Rc (m2.K/W)
vloeren	3,50
gevels	4,50
dak	6,00
index energie	A++

Wijze van ventileren: natuurlijke toevoer en mechanische afvoer  
 Wijze van verwarmen: stadsverwarming dmv radiatoren

### OPPERVLAKTEN (conform NEN 2580)

Omschrijving vloeroppervlakte (m2 NVO)

entree	5,00m <sup>2</sup>
toilet	1,00m <sup>2</sup>
woonkamer	31,60m <sup>2</sup>
keuken	5,60m <sup>2</sup>
lengte aanrechtblad	1800mm

badkamer	4,00m <sup>2</sup>
slaapkamer 1	13,40m <sup>2</sup>
slaapkamer 2	8,40m <sup>2</sup>
slaapkamer 3	7,40m <sup>2</sup>
berging 1 (intern)	3,00m <sup>2</sup>
berging 2 (intern)	0,85m <sup>2</sup>

overloop	5,10m <sup>2</sup>
kast	1,00m <sup>2</sup>
berging (extern)	ca. 5,40m <sup>2</sup>

Totaal GO ca. 95,80m<sup>2</sup>  
 (dit is inclusief de wanden)

glasopp. ca. 13,40m<sup>2</sup>

oppervlakte voortuin ca. 7,30 m<sup>2</sup>  
 oppervlakte achtertuin ca. 50,00 m<sup>2</sup>

	wandlichtpunt
	plafondlichtpunt
	wandcontactdoos dubbel geaard
	wandcontactdoos enkel geaard
	schakelaar
	mech. ventilatieschakelaar
	wisselschakelaar
	serieschakelaar
	bedrade leiding
	onbedrade leiding
	telecom aansluiting
	antenne installatie
	thermostaat
	drukknop bel
	bel
	perilex (tbv kooktoestel)
	radiator
	lichtpunt zonder armatuur
	rookmelder
	afvoerpunt tbv mv
	meterkast
	wasmachine (opstelplaats)
	wasdroger (opstelplaats)
	kooktoestel (opstelplaats)
	koelkast (opstelplaats)

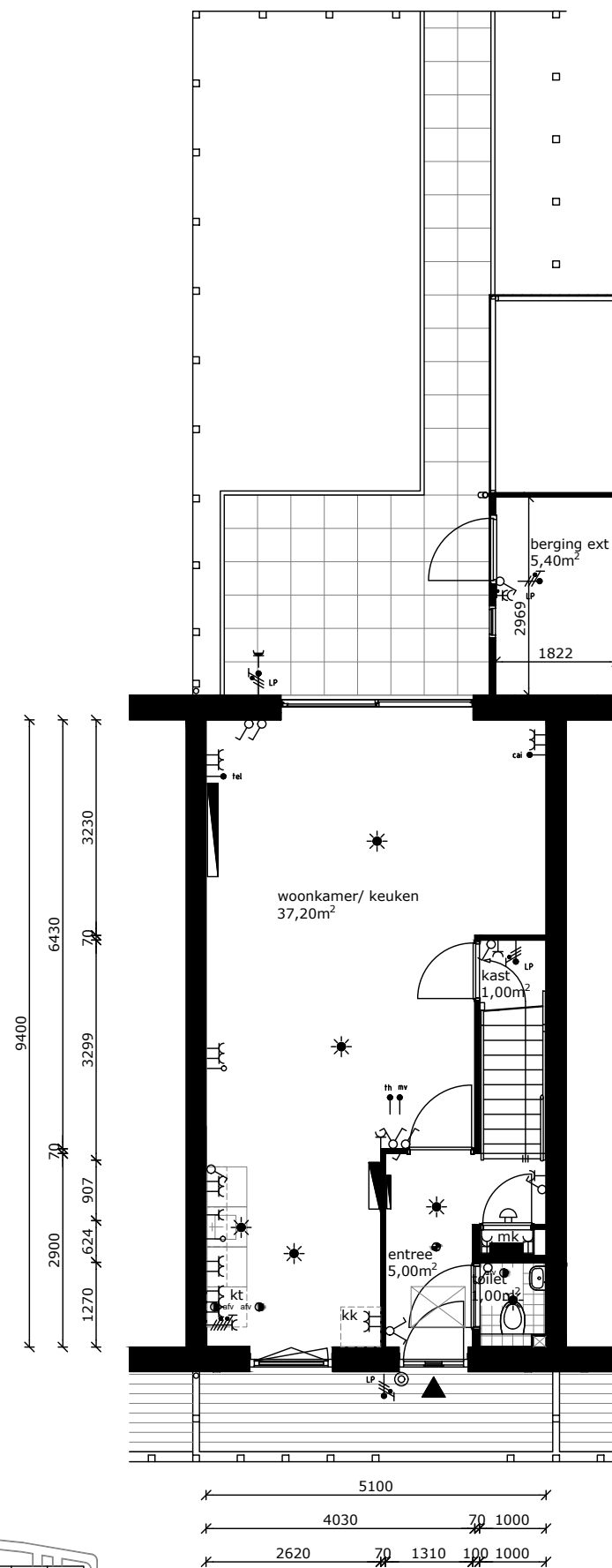
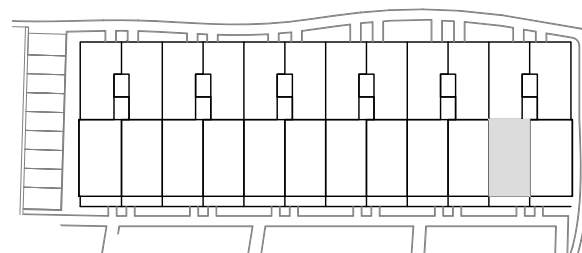

Begane grond

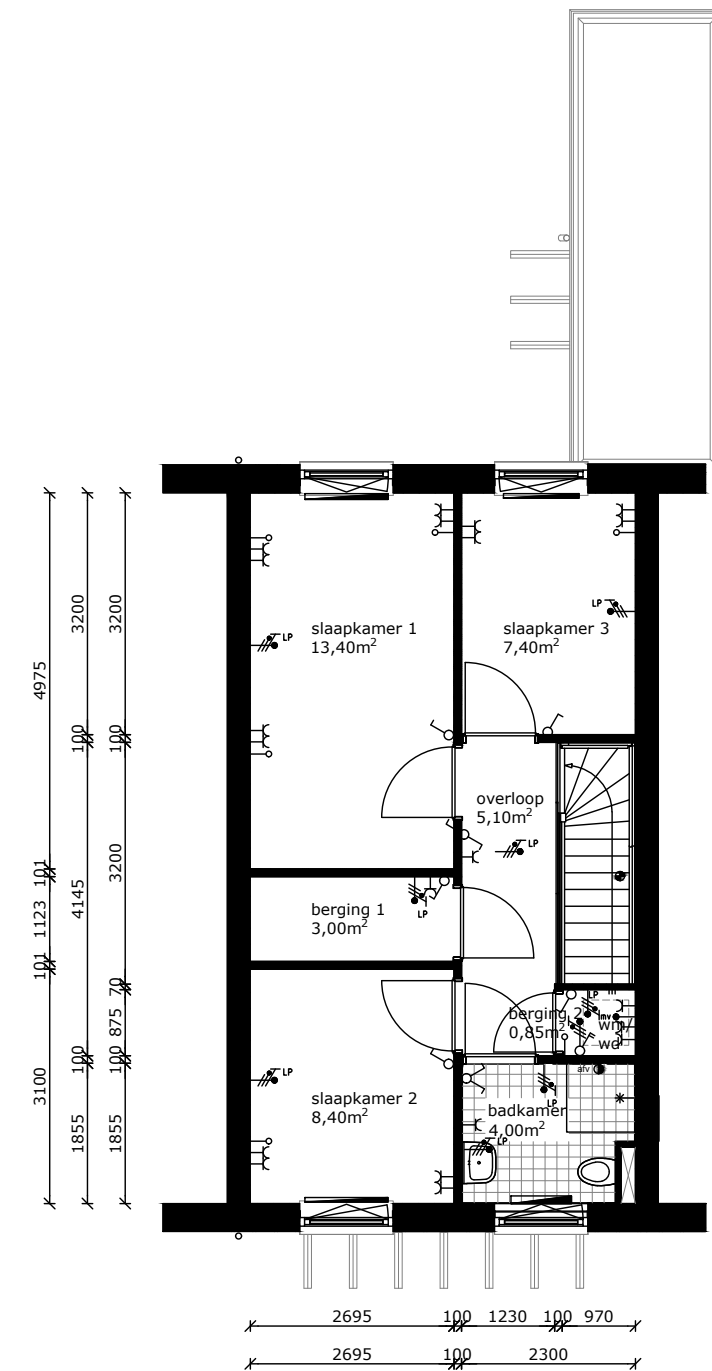

Verdieping



COMPLEX : (Nummer)  
 ADRES : Duinmeerstraat 51  
 BOUWJAAR : 2018  
 OPMERKING : geringe afwijking mogelijk  
 Aan deze tekeningen kunnen geen rechten worden ontleend

WONINGTYPE : Csp Blok 06 sh  
 VERDIEPING : Begane grond en verdieping  
 AANTAL KAMERS : 4  
 DATUM : 15-02-2018  
 WIJZIGING : 08-03-2018



## TECHNISCHE GEGEVENS

Omschrijving	Rc (m2.K/W)
vloeren	3,50
gevels	4,50
dak	6,00
index energie	A++

Wijze van ventileren: natuurlijke toevoer en mechanische afvoer  
 Wijze van verwarmen: stadsverwarming dmv radiatoren

### OPPERVLAKTEN (conform NEN 2580)

Omschrijving vloeroppervlakte (m2 NVO)

entree	5,00m <sup>2</sup>
toilet	1,00m <sup>2</sup>
woonkamer	31,60m <sup>2</sup>
keuken	5,60m <sup>2</sup>
lengte aanrechtblad	1800mm

badkamer	4,00m <sup>2</sup>
slaapkamer 1	13,40m <sup>2</sup>
slaapkamer 2	8,40m <sup>2</sup>
slaapkamer 3	7,40m <sup>2</sup>
berging 1 (intern)	3,00m <sup>2</sup>
berging 2 (intern)	0,85m <sup>2</sup>

overloop	5,10m <sup>2</sup>
kast	1,00m <sup>2</sup>
berging (extern)	ca. 5,40m <sup>2</sup>

Totaal GO ca. 95,80m<sup>2</sup>  
 (dit is inclusief de wanden)

glasopp. ca. 15,74m<sup>2</sup>

oppervlakte voortuin ca. 7,30 m<sup>2</sup>  
 oppervlakte achtertuin ca. 50,00 m<sup>2</sup>

	wandlichtpunt
	plafondlichtpunt
	wandcontactdoos dubbel geaard
	wandcontactdoos enkel geaard
	schakelaar
	mech. ventilatieschakelaar
	wisselschakelaar
	serieschakelaar
	bedrade leiding
	onbedrade leiding
	telecom aansluiting
	antenne installatie
	thermostaat
	drukknop bel
	bel
	perilex (tbv kooktoestel)
	radiator
	lichtpunt zonder armatuur
	rookmelder
	afvoerpunt tbv mv
	meterkast
	wasmachine (opstelplaats)
	wasdroger (opstelplaats)
	kooktoestel (opstelplaats)
	koelkast (opstelplaats)

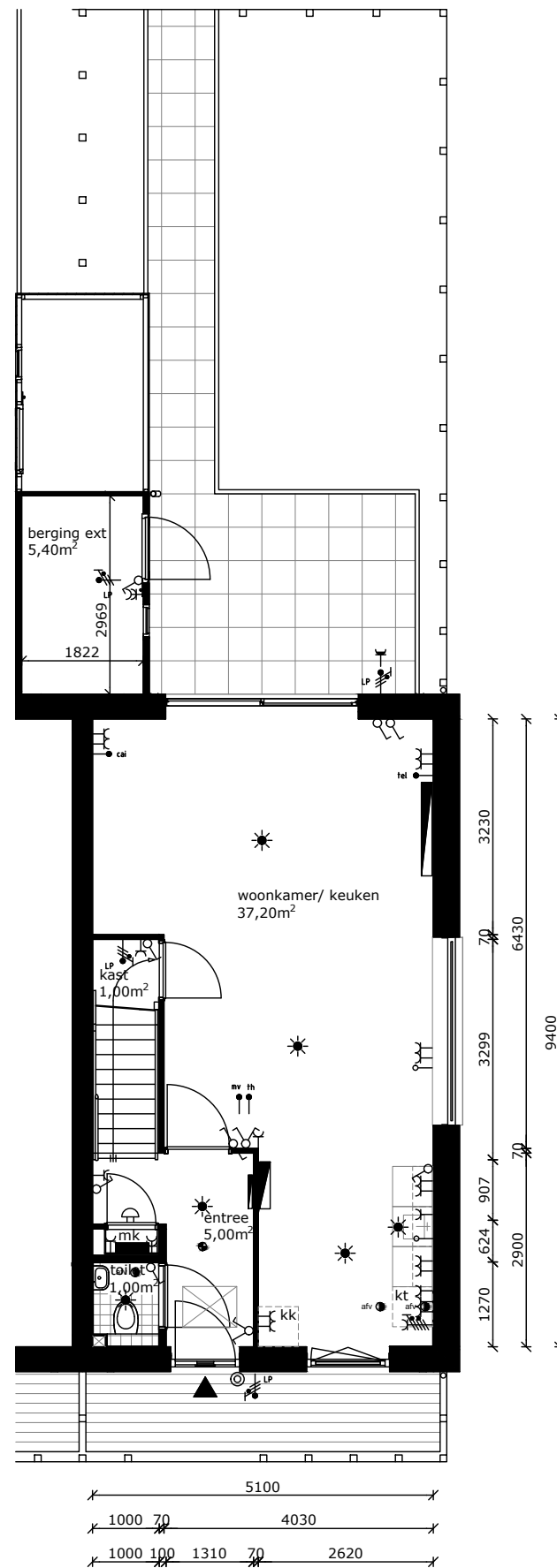
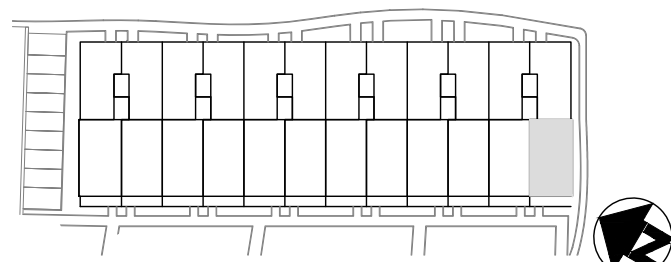

Begane grond

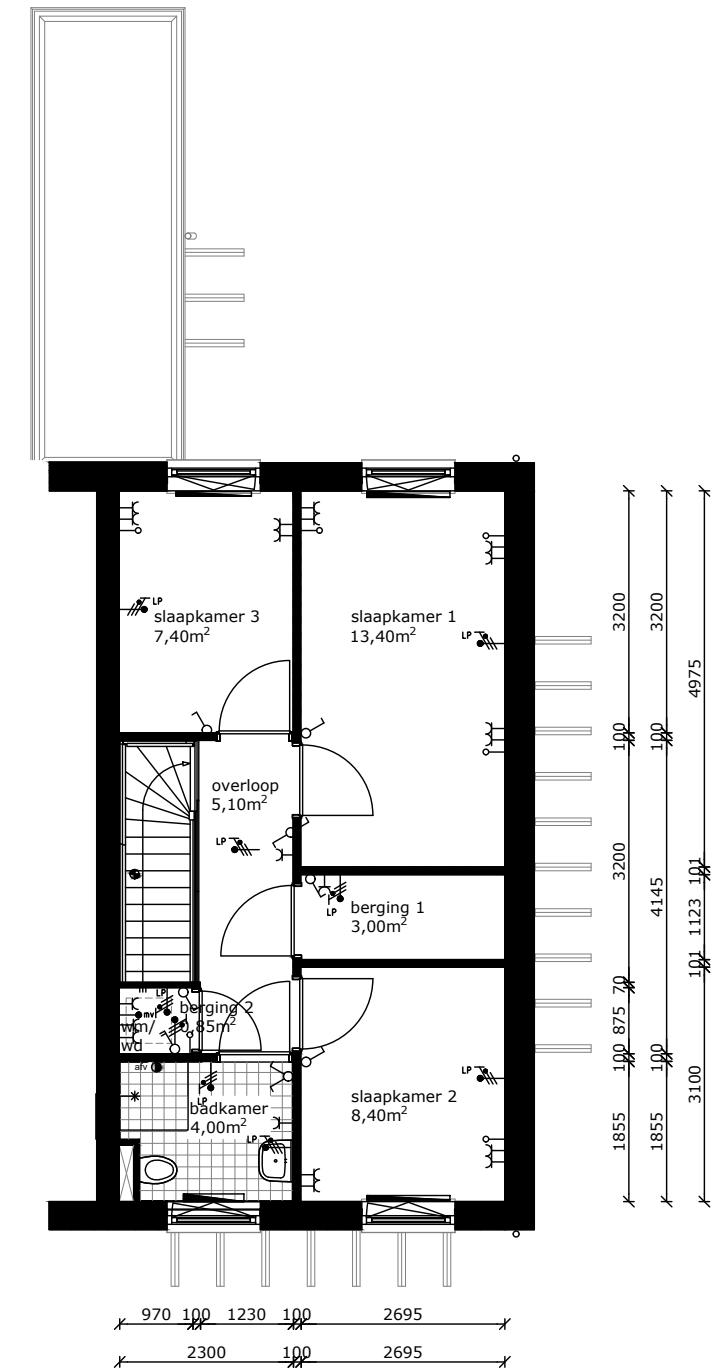

Verdieping



COMPLEX	: (Nummer)	WONINGTYPE	: C Blok 06 sh
ADRES	: Duinmeerstraat 53	VERDIEPING	: Begane grond en verdieping
BOUWJAAR	: 2018	AANTAL KAMERS	: 4
OPMERKING	: geringe afwijking mogelijk	DATUM	: 15-02-2018
Aan deze tekeningen kunnen geen rechten worden ontleend		WIJZIGING	: 08-03-2018

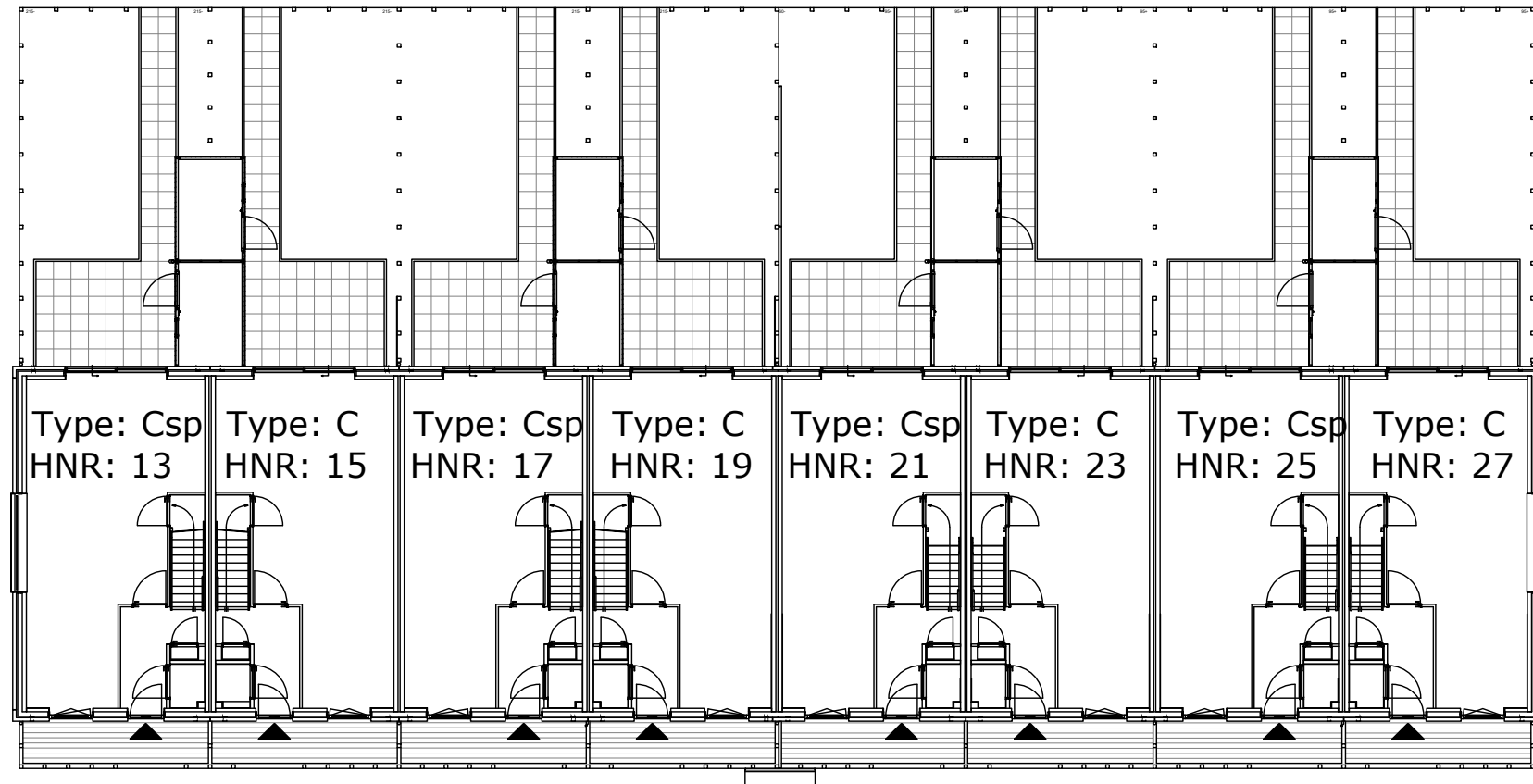

## Begane grond

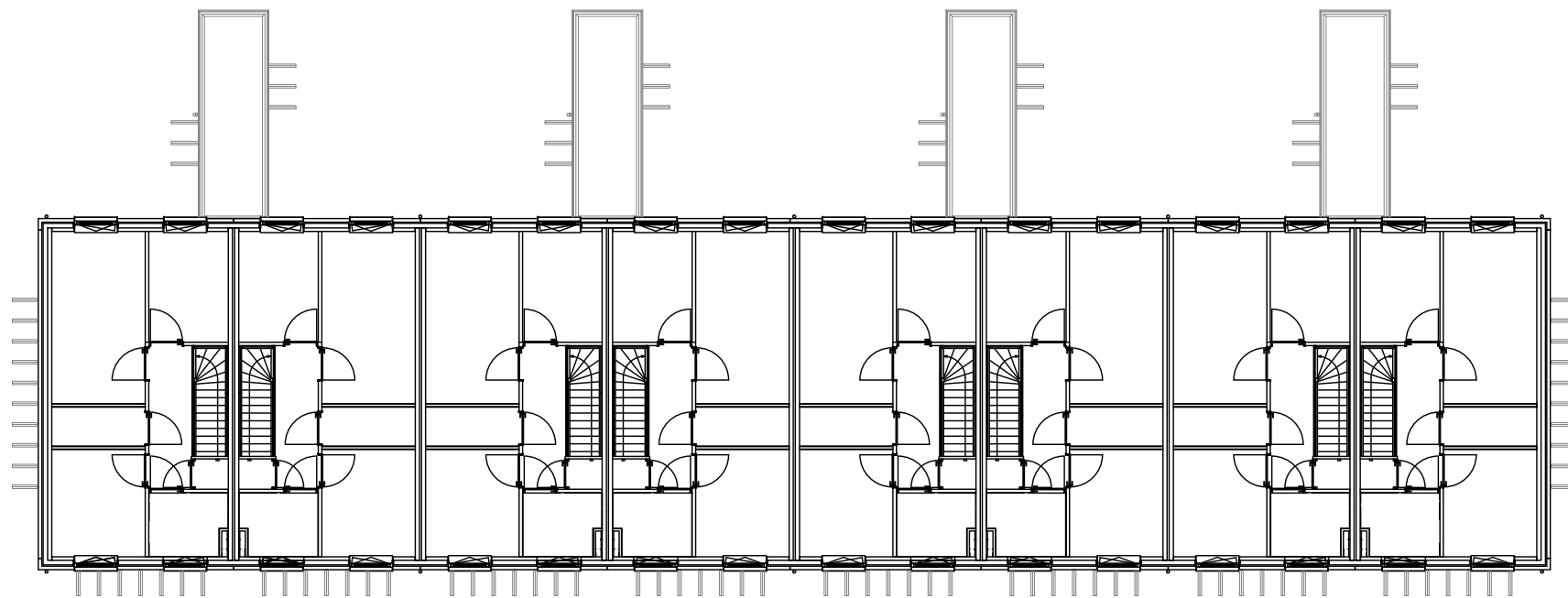

## Verdieping



COMPLEX : (Nummer)  
 ADRES : Duinmeerstraat  
 BOUWJAAR : 2018  
 OPMERKING : geringe afwijking mogelijk  
 Aan deze tekeningen kunnen geen rechten worden ontleend

WONINGTYPE : Blok 08 sh  
 VERDIEPING : begane grond en verdieping  
 AANTAL KAMERS : -  
 DATUM : 15-02-2018  
 WIJZIGING : 08-03-2018



Type: Csp HNR: 13	Type: C HNR: 15	Type: Csp HNR: 17	Type: C HNR: 19	Type: Csp HNR: 21	Type: C HNR: 23	Type: Csp HNR: 25	Type: C HNR: 27

### Voorgevel (Duinmeerstraat)

Type: C HNR: 27	Type: Csp HNR: 25	Type: C HNR: 23	Type: Csp HNR: 21	Type: C HNR: 19	Type: Csp HNR: 17	Type: C HNR: 15	Type: Csp HNR: 13

### Achtergevel

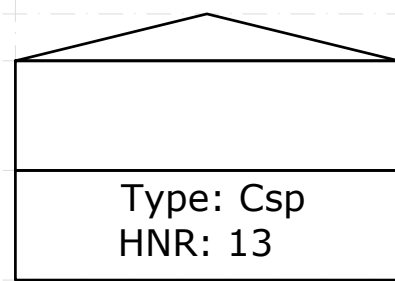

Linker zijgevel

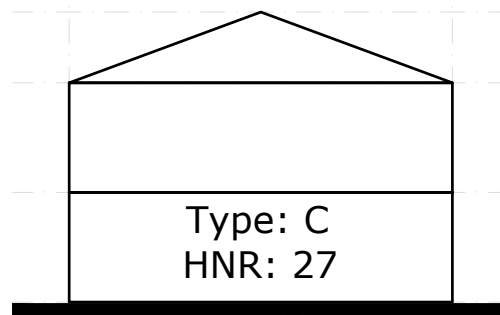

Rechter zijgevel

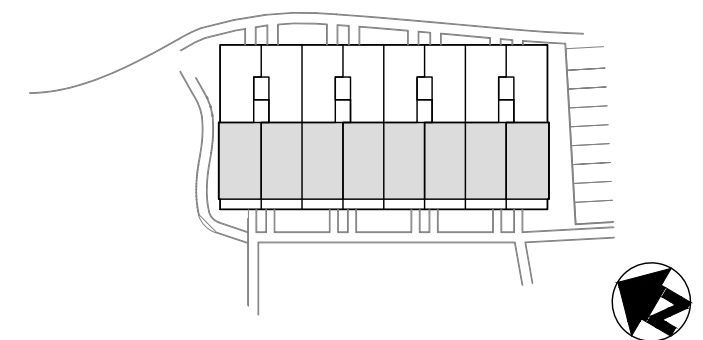

## TECHNISCHE GEGEVENS

Omschrijving	Rc (m2.K/W)
vloeren	3,50
gevels	4,50
dak	6,00
index energie	A++

Wijze van ventileren: natuurlijke toevoer en mechanische afvoer  
 Wijze van verwarmen: stadsverwarming dmv radiatoren

### OPPERVLAKTEN (conform NEN 2580)

Omschrijving vloeroppervlakte (m2 NVO)

entree	5,00m <sup>2</sup>
toilet	1,00m <sup>2</sup>
woonkamer	31,60m <sup>2</sup>
keuken	5,60m <sup>2</sup>
lengte aanrechtblad	1800mm

badkamer	4,00m <sup>2</sup>
slaapkamer 1	13,40m <sup>2</sup>
slaapkamer 2	8,40m <sup>2</sup>
slaapkamer 3	7,40m <sup>2</sup>
berging 1 (intern)	3,00m <sup>2</sup>
berging 2 (intern)	0,85m <sup>2</sup>

overloop	5,10m <sup>2</sup>
kast	1,00m <sup>2</sup>
berging (extern)	ca. 5,40m <sup>2</sup>

Totaal GO ca. 95,80m<sup>2</sup>  
 (dit is inclusief de wanden)

glasopp. ca. 15,74m<sup>2</sup>

oppervlakte voortuin ca. 7,30 m<sup>2</sup>  
 oppervlakte achtertuin ca. 50,00 m<sup>2</sup>

	wandlichtpunt
	plafondlichtpunt
	wandcontactdoos dubbel geaard
	wandcontactdoos enkel geaard
	schakelaar
	mech. ventilatieschakelaar
	wisselschakelaar
	serieschakelaar
	bedrade leiding
	onbedrade leiding
	telecom aansluiting
	antenne installatie
	thermostaat
	drukknop bel
	bel
	perilex (tbv kooktoestel)
	radiator
	lichtpunt zonder armatuur
	rookmelder
	afvoerpunt tbv mv
	meterkast
	wasmachine (opstelplaats)
	wasdroger (opstelplaats)
	kooktoestel (opstelplaats)
	koelkast (opstelplaats)

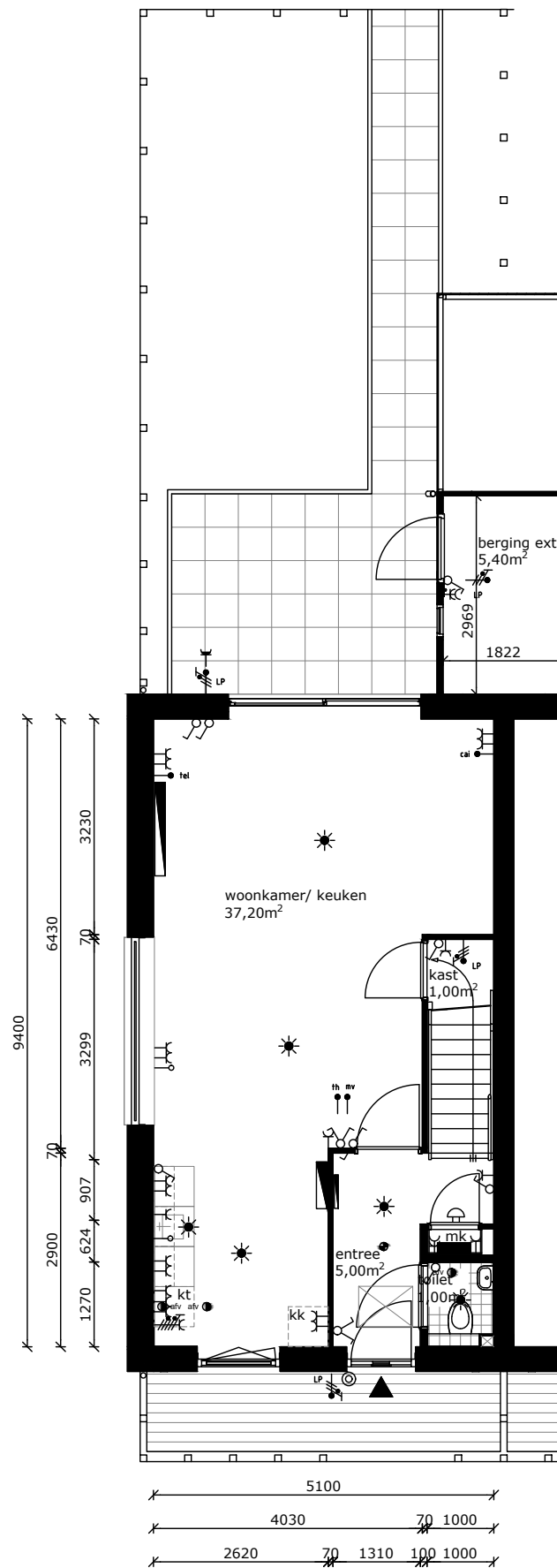
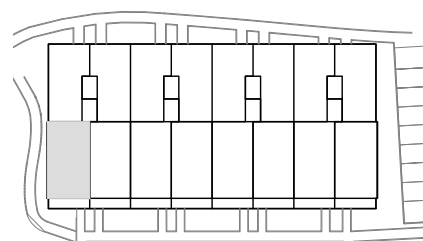

Begane grond

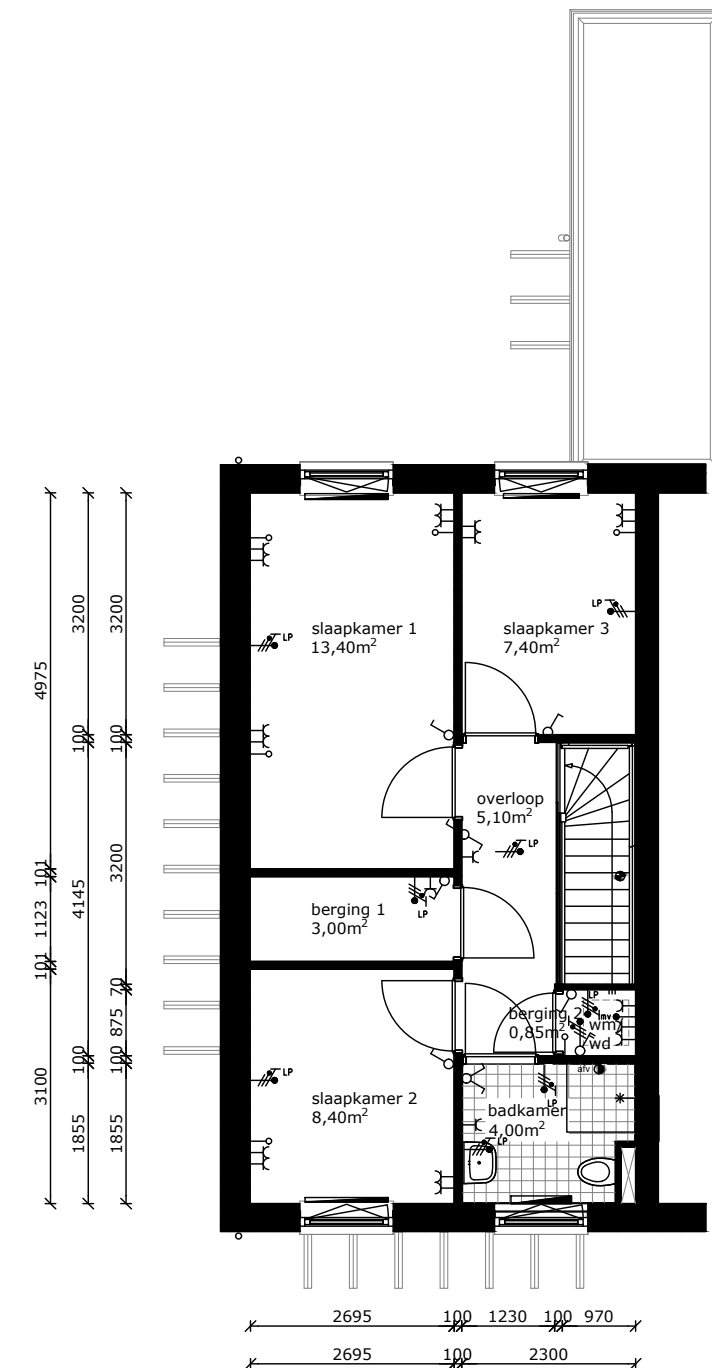

Verdieping



COMPLEX	: (Nummer)	WONINGTYPE	: Csp Blok 08 sh
ADRES	: Duinmeerstraat 13	VERDIEPING	: Begane grond en verdieping
BOUWJAAR	: 2018	AANTAL KAMERS	: 4
OPMERKING	: geringe afwijking mogelijk	DATUM	: 15-02-2018
Aan deze tekeningen kunnen geen rechten worden ontleend		WIJZIGING	: 08-03-2018

## TECHNISCHE GEGEVENS

Omschrijving	Rc (m2.K/W)
vloeren	3,50
gevels	4,50
dak	6,00
index energie	A++

Wijze van ventileren: natuurlijke toevoer en mechanische afvoer  
 Wijze van verwarmen: stadsverwarming dmv radiatoren

### OPPERVLAKTEN (conform NEN 2580)

Omschrijving vloeroppervlakte (m2 NVO)

entree	5,00m <sup>2</sup>
toilet	1,00m <sup>2</sup>
woonkamer	31,60m <sup>2</sup>
keuken	5,60m <sup>2</sup>
lengte aanrechtblad	1800mm

badkamer	4,00m <sup>2</sup>
slaapkamer 1	13,40m <sup>2</sup>
slaapkamer 2	8,40m <sup>2</sup>
slaapkamer 3	7,40m <sup>2</sup>
berging 1 (intern)	3,00m <sup>2</sup>
berging 2 (intern)	0,85m <sup>2</sup>

overloop	5,10m <sup>2</sup>
kast	1,00m <sup>2</sup>
berging (extern)	ca. 5,40m <sup>2</sup>

Totaal GO ca. 95,80m<sup>2</sup>  
 (dit is inclusief de wanden)

glasopp. ca. 13,40m<sup>2</sup>

oppervlakte voortuin ca. 7,30 m<sup>2</sup>  
 oppervlakte achtertuin ca. 50,00 m<sup>2</sup>

	wandlichtpunt
	plafondlichtpunt
	wandcontactdoos dubbel geaard
	wandcontactdoos enkel geaard
	schakelaar
	mech. ventilatieschakelaar
	wisselschakelaar
	serieschakelaar
	bedrade leiding
	onbedrade leiding
	telecom aansluiting
	antenne installatie
	thermostaat
	drukknop bel
	bel
	perilex (tbv kooktoestel)
	radiator
	lichtpunt zonder armatuur
	rookmelder
	afvoerpunt tbv mv
	meterkast
	wasmachine (opstelplaats)
	wasdroger (opstelplaats)
	kooktoestel (opstelplaats)
	koelkast (opstelplaats)

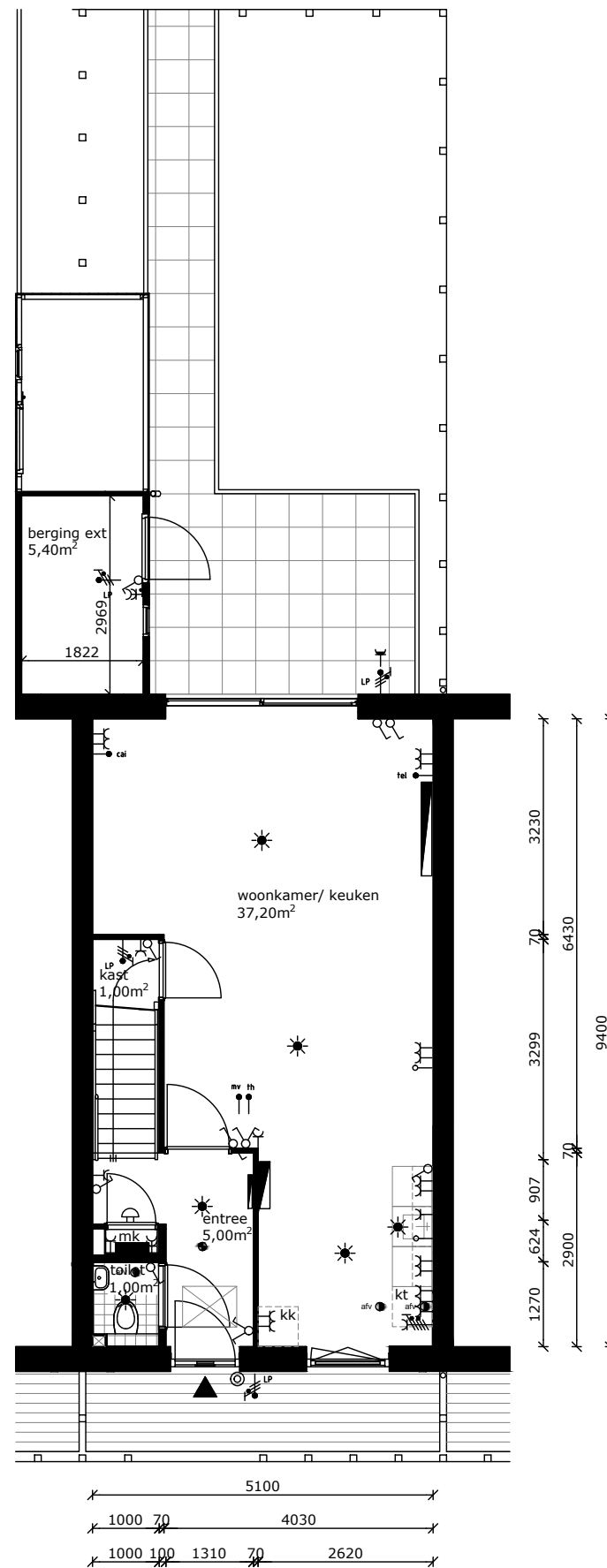
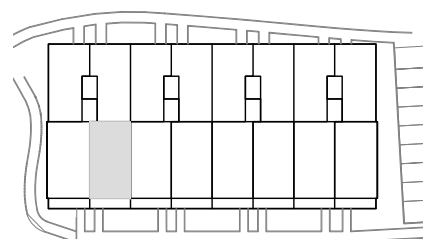

Begane grond

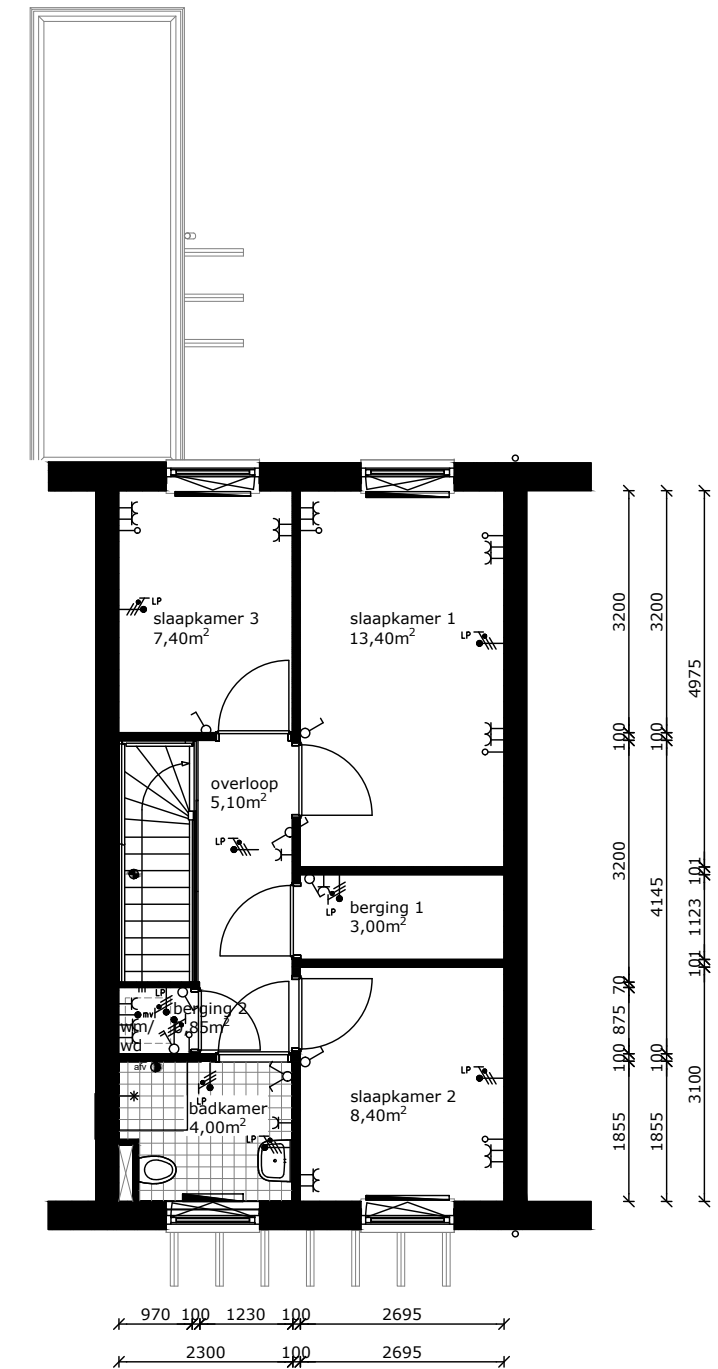

Verdieping



COMPLEX	: (Nummer)	WONINGTYPE	: C Blok 08 sh
ADRES	: Duinmeerstraat 15	VERDIEPING	: Begane grond en verdieping
BOUWJAAR	: 2018	AANTAL KAMERS	: 4
OPMERKING	: geringe afwijking mogelijk	DATUM	: 15-02-2018
Aan deze tekeningen kunnen geen rechten worden ontleend		WIJZIGING	: 08-03-2018

## TECHNISCHE GEGEVENS

Omschrijving	Rc (m2.K/W)
vloeren	3,50
gevels	4,50
dak	6,00
index energie	A++

Wijze van ventileren: natuurlijke toevoer en mechanische afvoer  
 Wijze van verwarmen: stadsverwarming dmv radiatoren

### OPPERVLAKTEN (conform NEN 2580)

Omschrijving vloeroppervlakte (m2 NVO)

entree	5,00m <sup>2</sup>
toilet	1,00m <sup>2</sup>
woonkamer	31,60m <sup>2</sup>
keuken	5,60m <sup>2</sup>
lengte aanrechtblad	1800mm

badkamer	4,00m <sup>2</sup>
slaapkamer 1	13,40m <sup>2</sup>
slaapkamer 2	8,40m <sup>2</sup>
slaapkamer 3	7,40m <sup>2</sup>
berging 1 (intern)	3,00m <sup>2</sup>
berging 2 (intern)	0,85m <sup>2</sup>

overloop	5,10m <sup>2</sup>
kast	1,00m <sup>2</sup>
berging (extern)	ca. 5,40m <sup>2</sup>

Totaal GO ca. 95,80m<sup>2</sup>  
 (dit is inclusief de wanden)

glasopp. ca. 13,40m<sup>2</sup>

oppervlakte voortuin ca. 7,30 m<sup>2</sup>  
 oppervlakte achtertuin ca. 50,00 m<sup>2</sup>

	wandlichtpunt
	plafondlichtpunt
	wandcontactdoos dubbel geaard
	wandcontactdoos enkel geaard
	schakelaar
	mech. ventilatieschakelaar
	wisselschakelaar
	serieschakelaar
	bedrade leiding
	onbedrade leiding
	telecom aansluiting
	antenne installatie
	thermostaat
	drukknop bel
	bel
	perilex (tbv kooktoestel)
	radiator
	lichtpunt zonder armatuur
	rookmelder
	afvoerpunt tbv mv
	meterkast
	wasmachine (opstelplaats)
	wasdroger (opstelplaats)
	kooktoestel (opstelplaats)
	koelkast (opstelplaats)

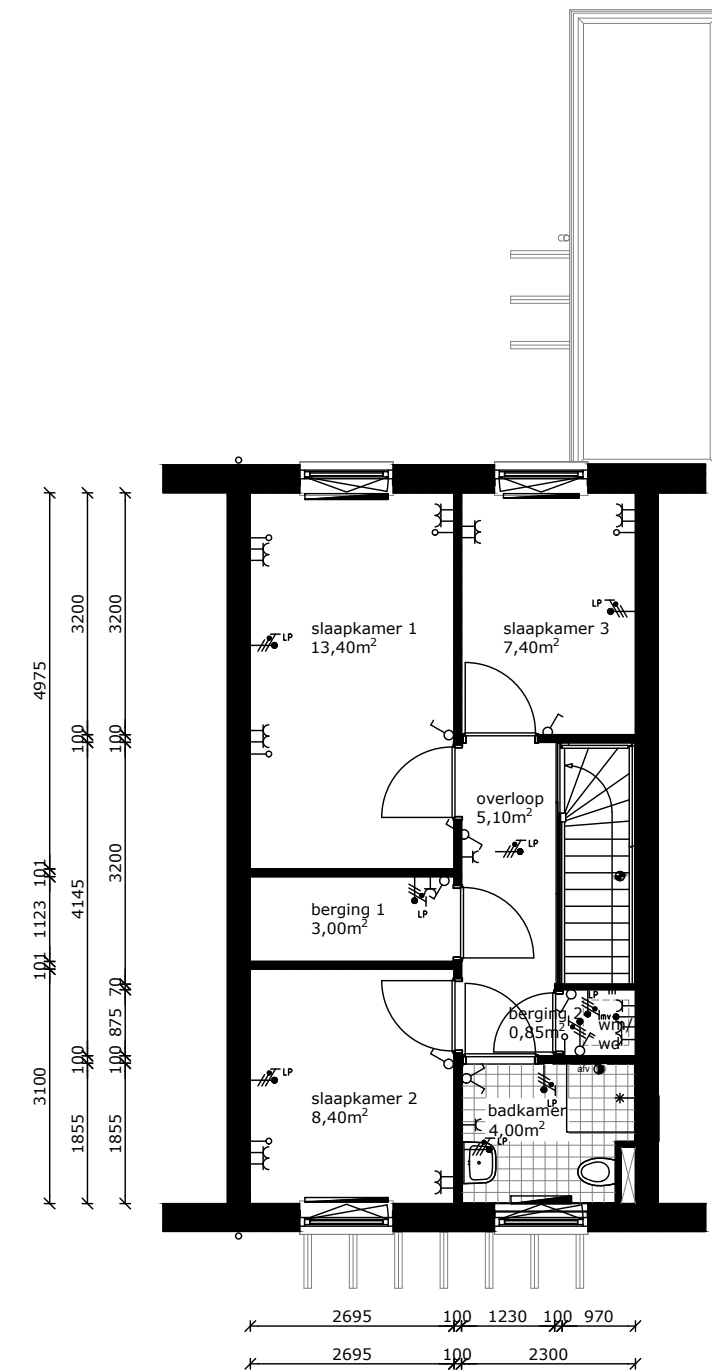
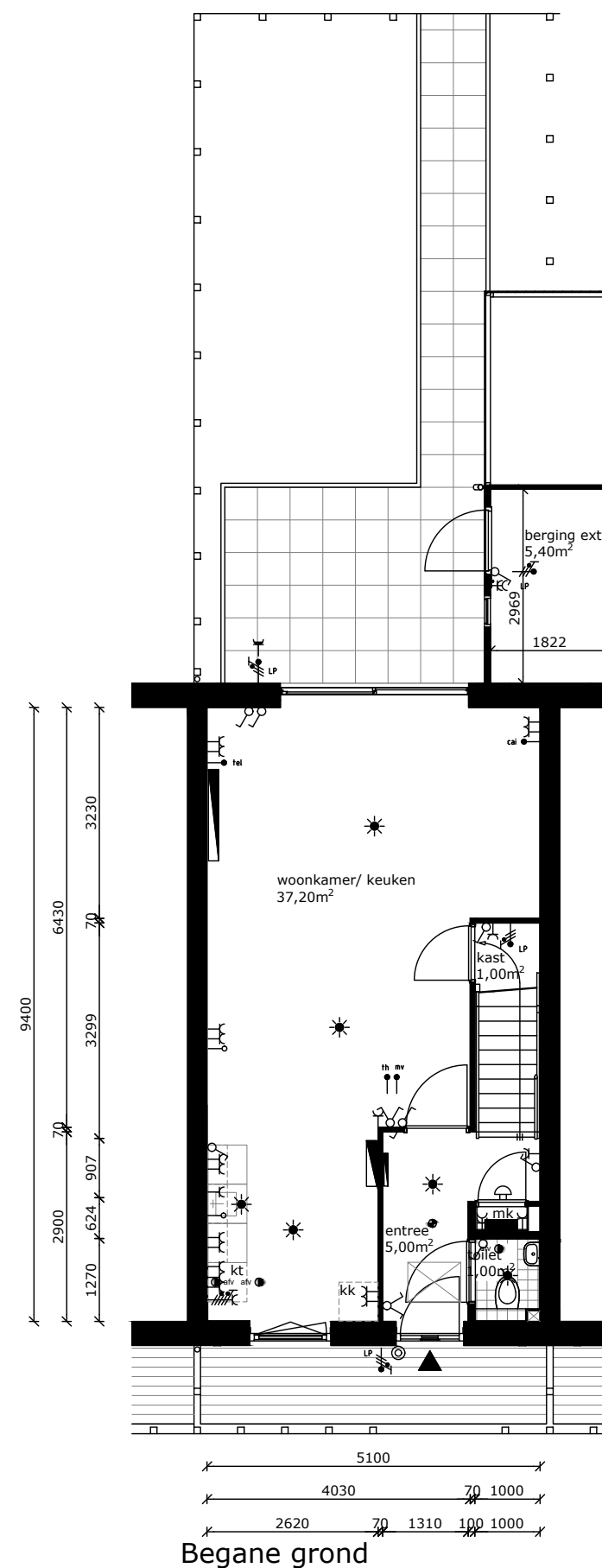
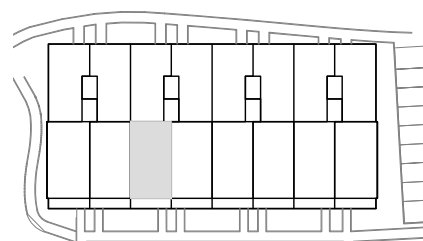

COMPLEX	: (Nummer)	WONINGTYPE	: Csp Blok 08 sh
ADRES	: Duinmeerstraat 17	VERDIEPING	: Begane grond en verdieping
BOUWJAAR	: 2018	AANTAL KAMERS	: 4
OPMERKING	: geringe afwijking mogelijk	DATUM	: 15-02-2018
Aan deze tekeningen kunnen geen rechten worden ontleend		WIJZIGING	: 08-03-2018



## TECHNISCHE GEGEVENS

Omschrijving	Rc (m2.K/W)
vloeren	3,50
gevels	4,50
dak	6,00
index energie	A++

Wijze van ventileren: natuurlijke toevoer en mechanische afvoer  
 Wijze van verwarmen: stadsverwarming dmv radiatoren

### OPPERVLAKTEN (conform NEN 2580)

Omschrijving vloeroppervlakte (m2 NVO)

entree	5,00m <sup>2</sup>
toilet	1,00m <sup>2</sup>
woonkamer	31,60m <sup>2</sup>
keuken	5,60m <sup>2</sup>
lengte aanrechtblad	1800mm

badkamer	4,00m <sup>2</sup>
slaapkamer 1	13,40m <sup>2</sup>
slaapkamer 2	8,40m <sup>2</sup>
slaapkamer 3	7,40m <sup>2</sup>
berging 1 (intern)	3,00m <sup>2</sup>
berging 2 (intern)	0,85m <sup>2</sup>

overloop	5,10m <sup>2</sup>
kast	1,00m <sup>2</sup>
berging (extern)	ca. 5,40m <sup>2</sup>

Totaal GO ca. 95,80m<sup>2</sup>  
 (dit is inclusief de wanden)

glasopp. ca. 13,40m<sup>2</sup>

oppervlakte voortuin ca. 7,30 m<sup>2</sup>  
 oppervlakte achtertuin ca. 50,00 m<sup>2</sup>

	wandlichtpunt
	plafondlichtpunt
	wandcontactdoos dubbel geaard
	wandcontactdoos enkel geaard
	schakelaar
	mech. ventilatieschakelaar
	wisselschakelaar
	serieschakelaar
	bedrade leiding
	onbedrade leiding
	telecom aansluiting
	antenne installatie
	thermostaat
	drukknop bel
	bel
	perilex (tbv kooktoestel)
	radiator
	lichtpunt zonder armatuur
	rookmelder
	afvoerpunt tbv mv
	meterkast
	wasmachine (opstelplaats)
	wasdroger (opstelplaats)
	kooktoestel (opstelplaats)
	koelkast (opstelplaats)

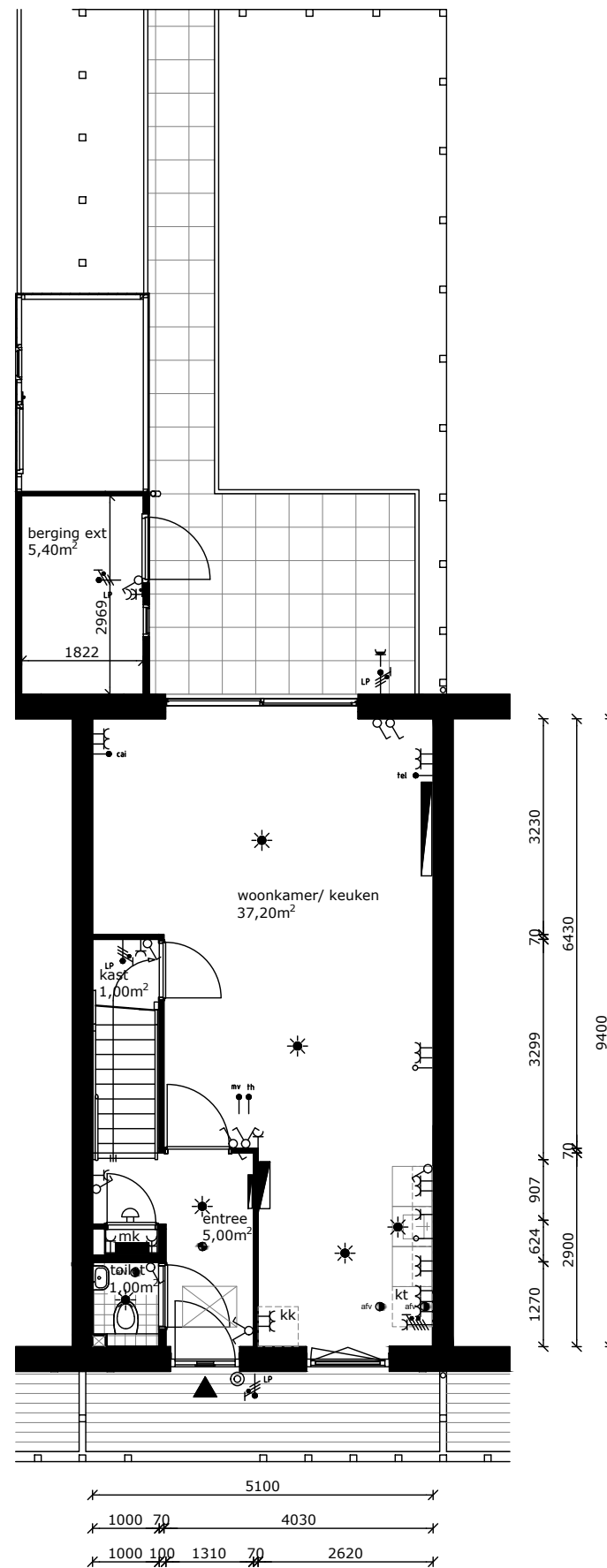
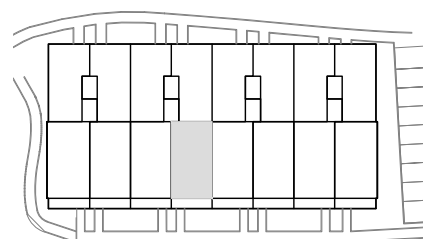

Begane grond

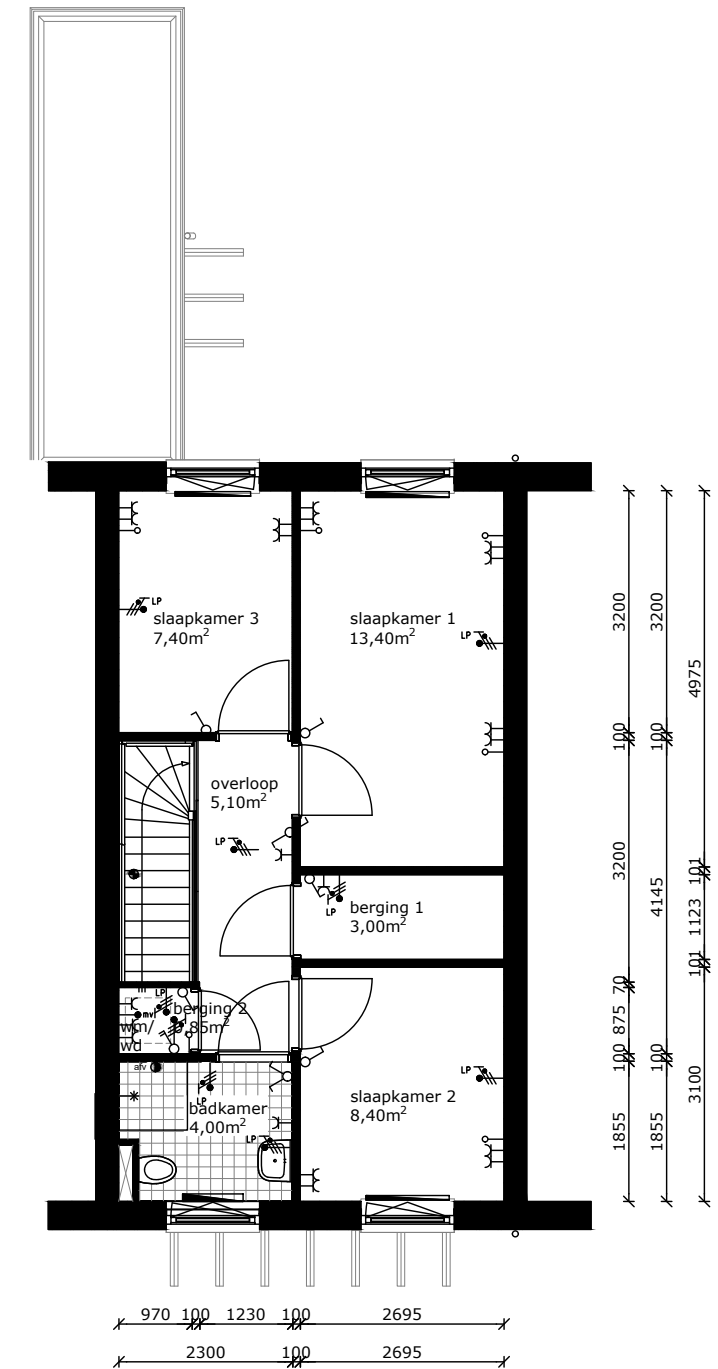

Verdieping



COMPLEX	: (Nummer)	WONINGTYPE	: C Blok 08 sh
ADRES	: Duinmeerstraat 19	VERDIEPING	: Begane grond en verdieping
BOUWJAAR	: 2018	AANTAL KAMERS	: 4
OPMERKING	: geringe afwijking mogelijk	DATUM	: 15-02-2018
Aan deze tekeningen kunnen geen rechten worden ontleend		WIJZIGING	: 08-03-2018

## TECHNISCHE GEGEVENS

Omschrijving	Rc (m2.K/W)
vloeren	3,50
gevels	4,50
dak	6,00
index energie	A++

Wijze van ventileren: natuurlijke toevoer en mechanische afvoer  
 Wijze van verwarmen: stadsverwarming dmv radiatoren

### OPPERVLAKTEN (conform NEN 2580)

Omschrijving vloeroppervlakte (m2 NVO)

entree	5,00m <sup>2</sup>
toilet	1,00m <sup>2</sup>
woonkamer	31,60m <sup>2</sup>
keuken	5,60m <sup>2</sup>
lengte aanrechtblad	1800mm

badkamer	4,00m <sup>2</sup>
slaapkamer 1	13,40m <sup>2</sup>
slaapkamer 2	8,40m <sup>2</sup>
slaapkamer 3	7,40m <sup>2</sup>
berging 1 (intern)	3,00m <sup>2</sup>
berging 2 (intern)	0,85m <sup>2</sup>

overloop	5,10m <sup>2</sup>
kast	1,00m <sup>2</sup>
berging (extern)	ca. 5,40m <sup>2</sup>

Totaal GO ca. 95,80m<sup>2</sup>  
 (dit is inclusief de wanden)

glasopp. ca. 13,40m<sup>2</sup>

oppervlakte voortuin ca. 7,30 m<sup>2</sup>  
 oppervlakte achtertuin ca. 50,00 m<sup>2</sup>

	wandlichtpunt
	plafondlichtpunt
	wandcontactdoos dubbel geaard
	wandcontactdoos enkel geaard
	schakelaar
	mech. ventilatieschakelaar
	wisselschakelaar
	serieschakelaar
	bedrade leiding
	onbedrade leiding
	telecom aansluiting
	antenne installatie
	thermostaat
	drukknop bel
	bel
	perilex (tbv kooktoestel)
	radiator
	lichtpunt zonder armatuur
	rookmelder
	afvoerpunt tbv mv
	meterkast
	wasmachine (opstelplaats)
	wasdroger (opstelplaats)
	kooktoestel (opstelplaats)
	koelkast (opstelplaats)

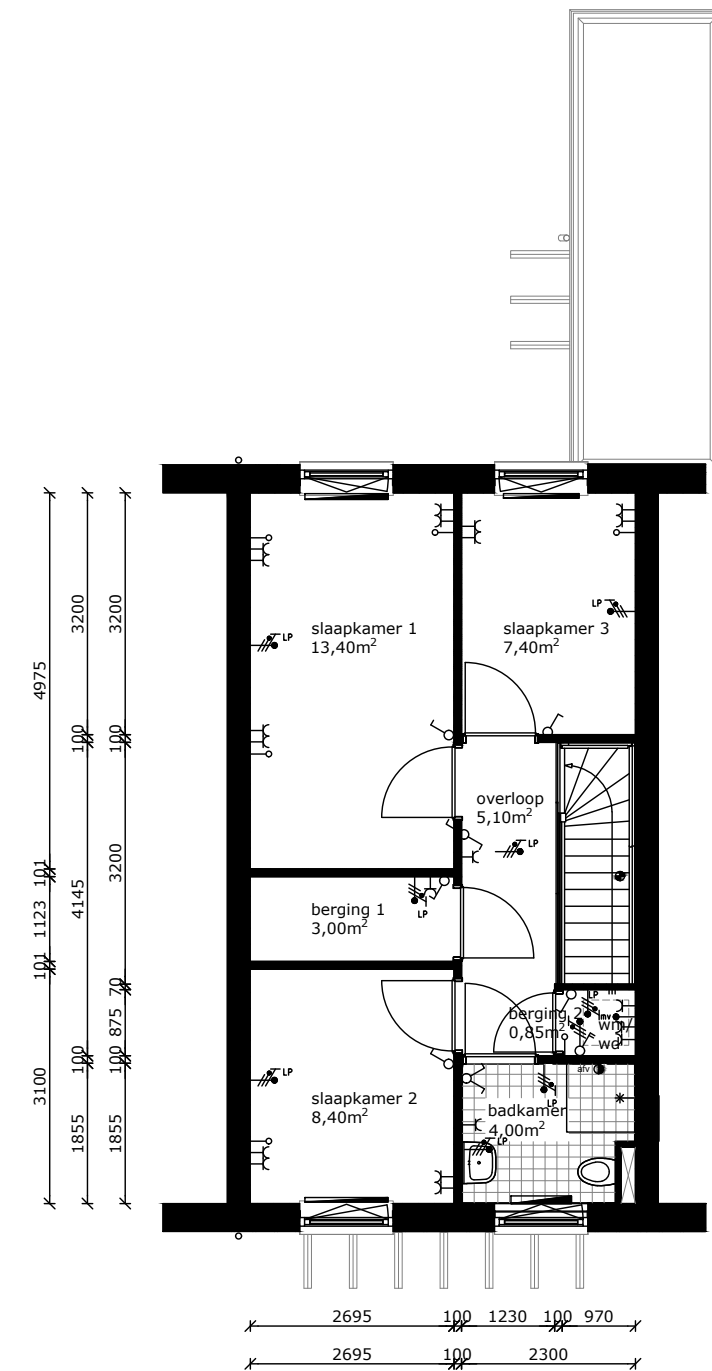
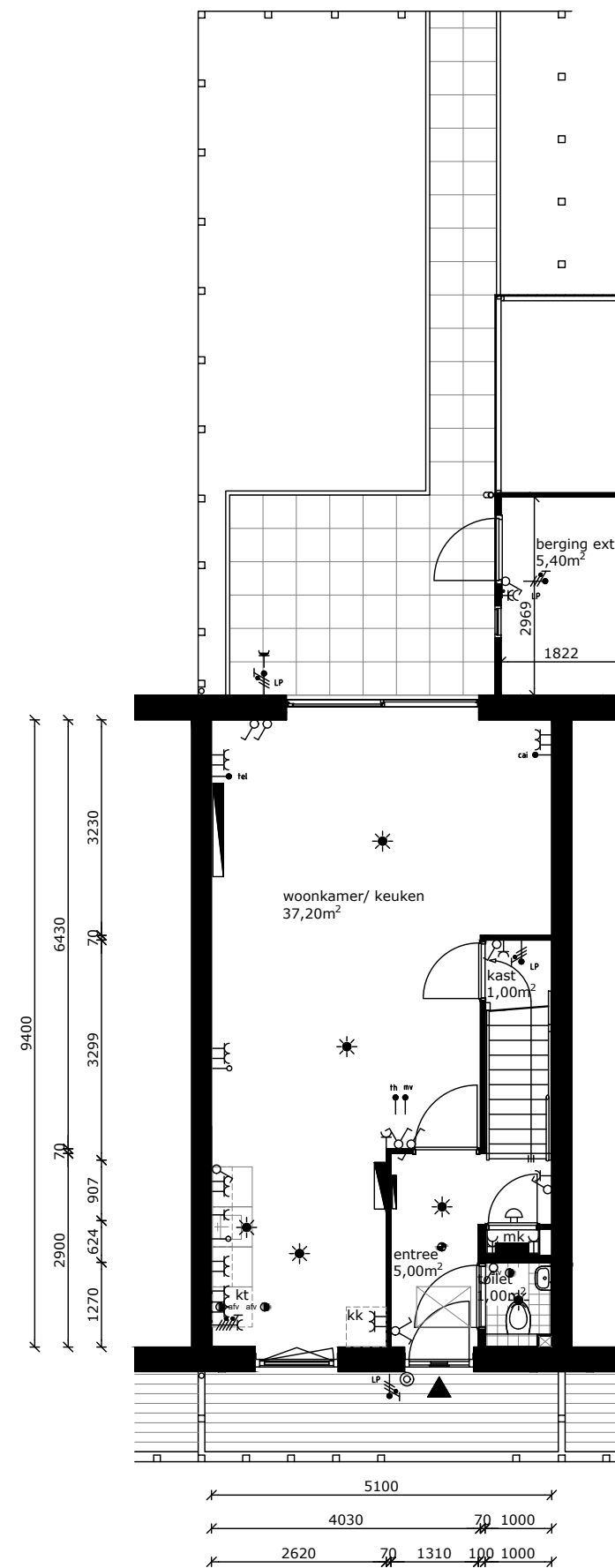
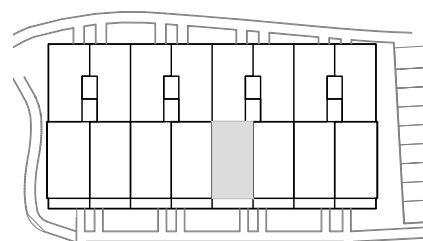

COMPLEX : (Nummer)  
 ADRES : Duinmeerstraat 21  
 BOUWJAAR : 2018  
 OPMERKING : geringe afwijking mogelijk  
 Aan deze tekeningen kunnen geen rechten worden ontleend

WONINGTYPE : Csp Blok 08 sh  
 VERDIEPING : Begane grond en verdieping  
 AANTAL KAMERS : 4  
 DATUM : 15-02-2018  
 WIJZIGING : 08-03-2018

## TECHNISCHE GEGEVENS

Omschrijving	Rc (m2.K/W)
vloeren	3,50
gevels	4,50
dak	6,00
index energie	A++

Wijze van ventileren: natuurlijke toevoer en mechanische afvoer  
 Wijze van verwarmen: stadsverwarming dmv radiatoren

### OPPERVLAKTEN (conform NEN 2580)

Omschrijving vloeroppervlakte (m2 NVO)

entree	5,00m <sup>2</sup>
toilet	1,00m <sup>2</sup>
woonkamer	31,60m <sup>2</sup>
keuken	5,60m <sup>2</sup>
lengte aanrechtblad	1800mm

badkamer	4,00m <sup>2</sup>
slaapkamer 1	13,40m <sup>2</sup>
slaapkamer 2	8,40m <sup>2</sup>
slaapkamer 3	7,40m <sup>2</sup>
berging 1 (intern)	3,00m <sup>2</sup>
berging 2 (intern)	0,85m <sup>2</sup>

overloop	5,10m <sup>2</sup>
kast	1,00m <sup>2</sup>
berging (extern)	ca. 5,40m <sup>2</sup>

Totaal GO ca. 95,80m<sup>2</sup>  
 (dit is inclusief de wanden)

glasopp. ca. 13,40m<sup>2</sup>

oppervlakte voortuin ca. 7,30 m<sup>2</sup>  
 oppervlakte achtertuin ca. 50,00 m<sup>2</sup>

	wandlichtpunt
	plafondlichtpunt
	wandcontactdoos dubbel geaard
	wandcontactdoos enkel geaard
	schakelaar
	mech. ventilatieschakelaar
	wisselschakelaar
	serieschakelaar
	bedrade leiding
	onbedrade leiding
	telecom aansluiting
	antenne installatie
	thermostaat
	drukknop bel
	bel
	perilex (tbv kooktoestel)
	radiator
	lichtpunt zonder armatuur
	rookmelder
	afvoerpunt tbv mv
	meterkast
	wasmachine (opstelplaats)
	wasdroger (opstelplaats)
	kooktoestel (opstelplaats)
	koelkast (opstelplaats)

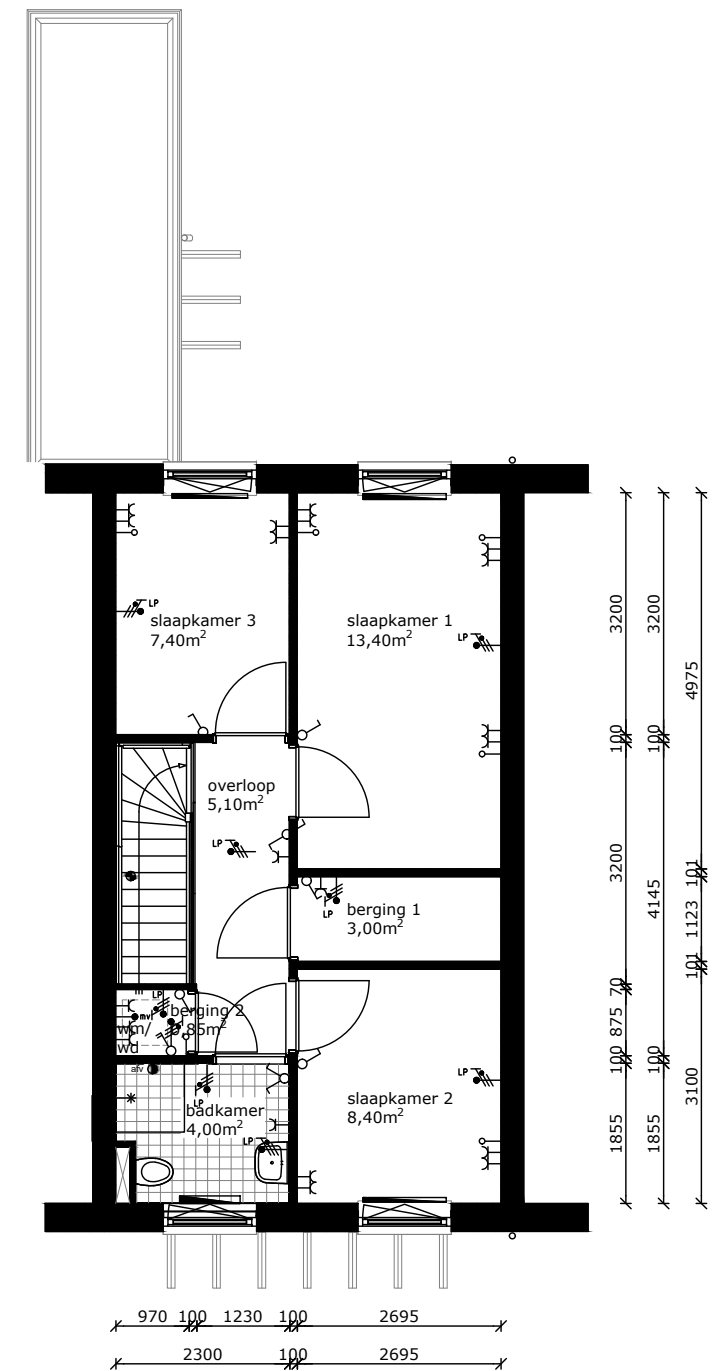
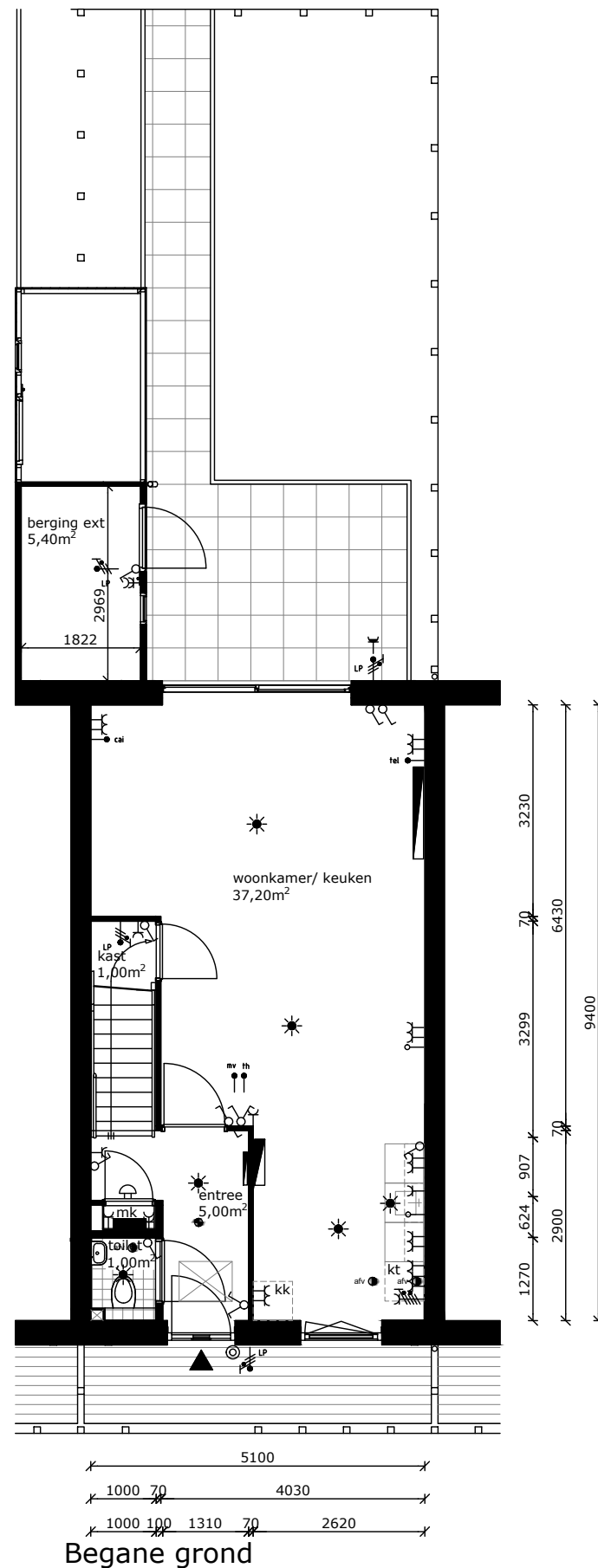
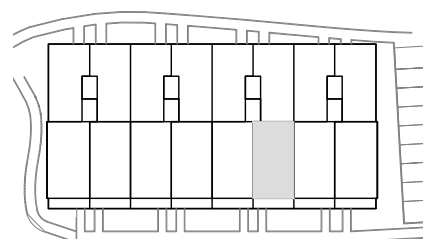

COMPLEX : (Nummer)  
 ADRES : Duinmeerstraat 23  
 BOUWJAAR : 2018  
 OPMERKING : geringe afwijking mogelijk  
 Aan deze tekeningen kunnen geen rechten worden ontleend

WONINGTYPE : C Blok 08 sh  
 VERDIEPING : Begane grond en verdieping  
 AANTAL KAMERS : 4  
 DATUM : 15-02-2018  
 WIJZIGING : 08-03-2018





## TECHNISCHE GEGEVENS

Omschrijving	Rc (m2.K/W)
vloeren	3,50
gevels	4,50
dak	6,00
index energie	A++

Wijze van ventileren: natuurlijke toevoer en mechanische afvoer  
 Wijze van verwarmen: stadsverwarming dmv radiatoren

### OPPERVLAKTEN (conform NEN 2580)

Omschrijving vloeroppervlakte (m2 NVO)

entree	5,00m <sup>2</sup>
toilet	1,00m <sup>2</sup>
woonkamer	31,60m <sup>2</sup>
keuken	5,60m <sup>2</sup>
lengte aanrechtblad	1800mm

badkamer	4,00m <sup>2</sup>
slaapkamer 1	13,40m <sup>2</sup>
slaapkamer 2	8,40m <sup>2</sup>
slaapkamer 3	7,40m <sup>2</sup>
berging 1 (intern)	3,00m <sup>2</sup>
berging 2 (intern)	0,85m <sup>2</sup>

overloop	5,10m <sup>2</sup>
kast	1,00m <sup>2</sup>
berging (extern)	ca. 5,40m <sup>2</sup>

Totaal GO ca. 95,80m<sup>2</sup>  
 (dit is inclusief de wanden)

glasopp. ca. 13,40m<sup>2</sup>

oppervlakte voortuin ca. 7,30 m<sup>2</sup>  
 oppervlakte achtertuin ca. 50,00 m<sup>2</sup>

	wandlichtpunt
	plafondlichtpunt
	wandcontactdoos dubbel geaard
	wandcontactdoos enkel geaard
	schakelaar
	mech. ventilatieschakelaar
	wisselschakelaar
	serieschakelaar
	bedrade leiding
	onbedrade leiding
	telecom aansluiting
	antenne installatie
	thermostaat
	drukknop bel
	bel
	perilex (tbv kooktoestel)
	radiator
	lichtpunt zonder armatuur
	rookmelder
	afvoerpunt tbv mv
	meterkast
	wasmachine (opstelplaats)
	wasdroger (opstelplaats)
	kooktoestel (opstelplaats)
	koelkast (opstelplaats)

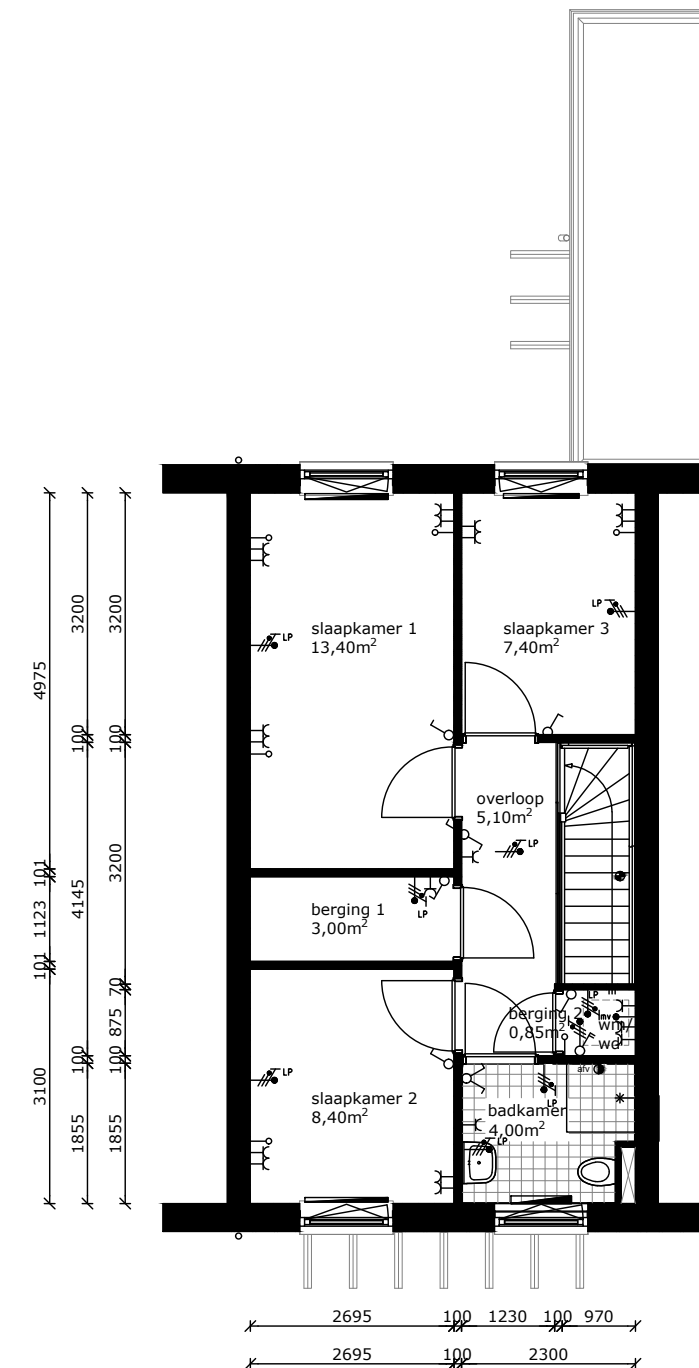
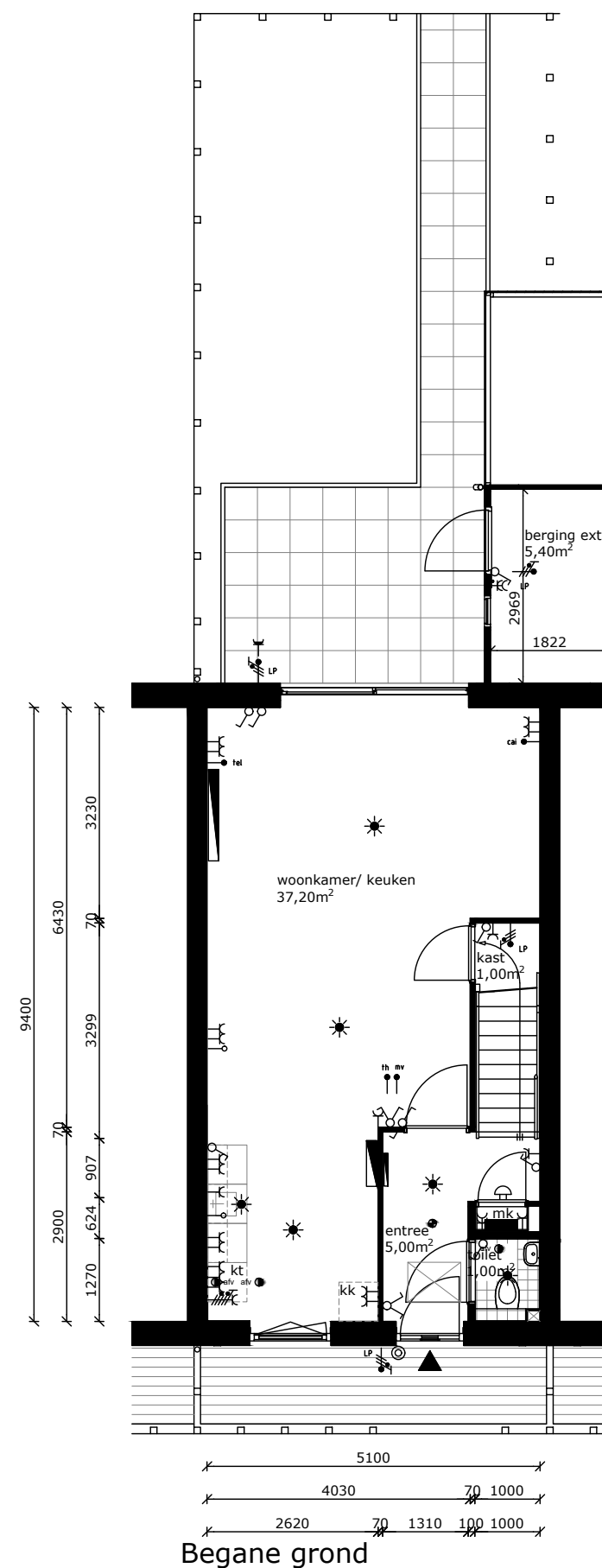
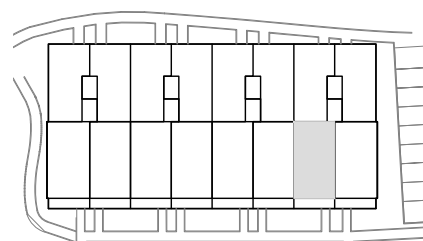

COMPLEX	: (Nummer)	WONINGTYPE	: Csp Blok 08 sh
ADRES	: Duinmeerstraat 25	VERDIEPING	: Begane grond en verdieping
BOUWJAAR	: 2018	AANTAL KAMERS	: 4
OPMERKING	: geringe afwijking mogelijk	DATUM	: 15-02-2018
Aan deze tekeningen kunnen geen rechten worden ontleend		WIJZIGING	: 08-03-2018





## TECHNISCHE GEGEVENS

Omschrijving	Rc (m2.K/W)
vloeren	3,50
gevels	4,50
dak	6,00
index energie	A++

Wijze van ventileren: natuurlijke toevoer en mechanische afvoer  
 Wijze van verwarmen: stadsverwarming dmv radiatoren

### OPPERVLAKTEN (conform NEN 2580)

Omschrijving vloeroppervlakte (m2 NVO)

entree	5,00m <sup>2</sup>
toilet	1,00m <sup>2</sup>
woonkamer	31,60m <sup>2</sup>
keuken	5,60m <sup>2</sup>
lengte aanrechtblad	1800mm

badkamer	4,00m <sup>2</sup>
slaapkamer 1	13,40m <sup>2</sup>
slaapkamer 2	8,40m <sup>2</sup>
slaapkamer 3	7,40m <sup>2</sup>
berging 1 (intern)	3,00m <sup>2</sup>
berging 2 (intern)	0,85m <sup>2</sup>

overloop	5,10m <sup>2</sup>
kast	1,00m <sup>2</sup>
berging (extern)	ca. 5,40m <sup>2</sup>

Totaal GO ca. 95,80m<sup>2</sup>  
 (dit is inclusief de wanden)

glasopp. ca. 15,74m<sup>2</sup>

oppervlakte voortuin ca. 7,30 m<sup>2</sup>  
 oppervlakte achtertuin ca. 50,00 m<sup>2</sup>

	wandlichtpunt
	plafondlichtpunt
	wandcontactdoos dubbel geaard
	wandcontactdoos enkel geaard
	schakelaar
	mech. ventilatieschakelaar
	wisselschakelaar
	serieschakelaar
	bedrade leiding
	onbedrade leiding
	telecom aansluiting
	antenne installatie
	thermostaat
	drukknop bel
	bel
	perilex (tbv kooktoestel)
	radiator
	lichtpunt zonder armatuur
	rookmelder
	afvoerpunt tbv mv
	meterkast
	wasmachine (opstelplaats)
	wasdroger (opstelplaats)
	kooktoestel (opstelplaats)
	koelkast (opstelplaats)

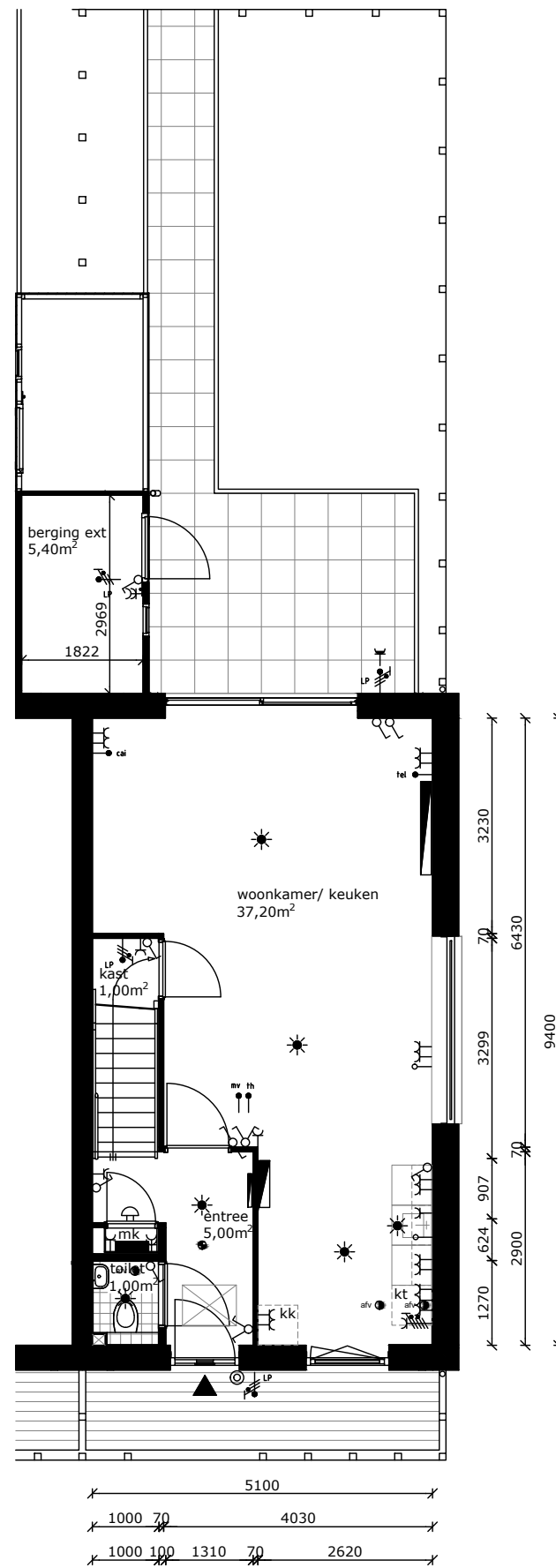
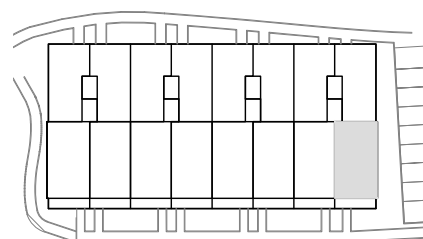

Begane grond

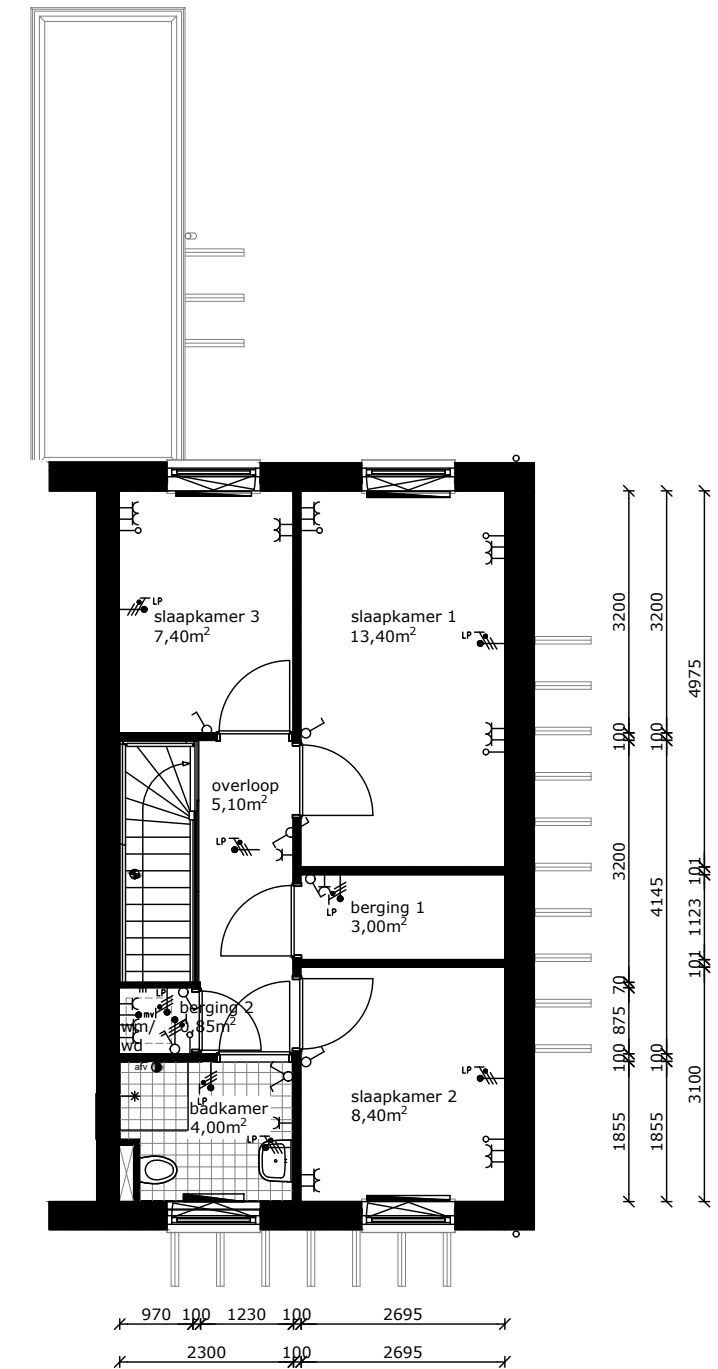

Verdieping



COMPLEX	: (Nummer)	WONINGTYPE	: C Blok 08 sh
ADRES	: Duinmeerstraat 27	VERDIEPING	: Begane grond en verdieping
BOUWJAAR	: 2018	AANTAL KAMERS	: 4
OPMERKING	: geringe afwijking mogelijk	DATUM	: 15-02-2018
Aan deze tekeningen kunnen geen rechten worden ontleend		WIJZIGING	: 08-03-2018