

# New Brooklyn blok 2.1

Almere

Verhuurtekeningen

12-07-2023

Overzichtsplattegronden

Gevelschema's

Woningplattegronden

Type's

1

2

3

4

10sp



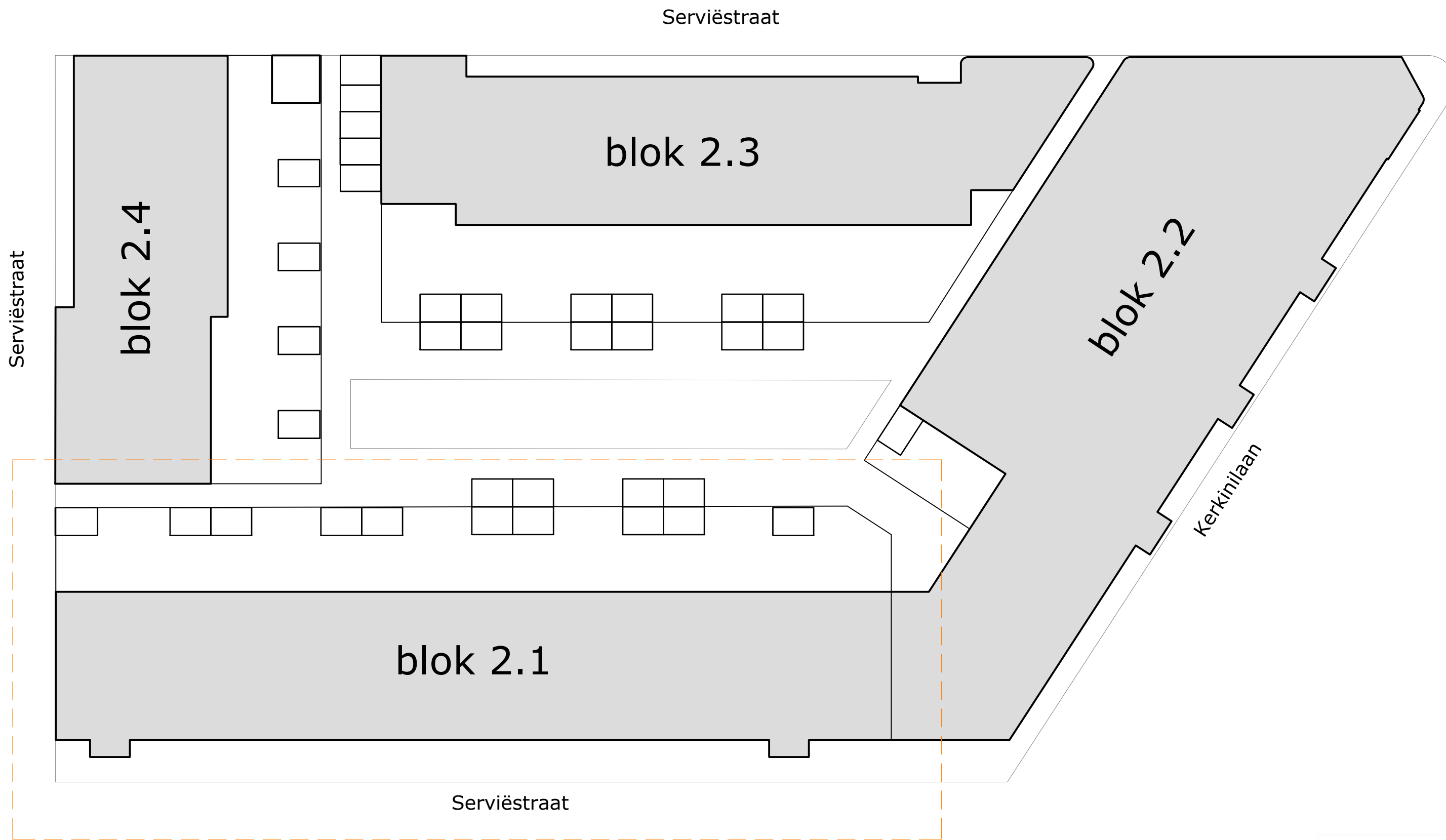

Veld B2 - situatie

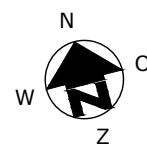

COMPLEX : 41120000  
 ADRES : -  
 BOUWJAAR : 2023  
 OPMERKING : geringe afwijking mogelijk  
 Aan deze tekeningen kunnen geen rechten worden ontleend

WONINGTYPE : - SH  
 VERDIEPING : -  
 AANTAL KAMERS : -  
 DATUM : 23-06-2023  
 WIJZIGING : 12-07-2023



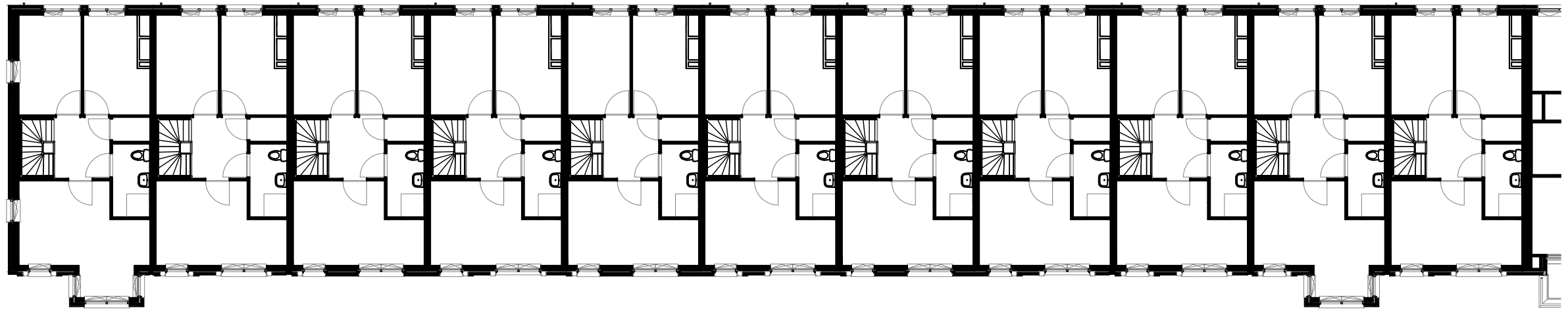
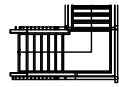

eerste verdieping

HNR 75	HNR 77	HNR 79	HNR 81	HNR 83	HNR 85	HNR 87	HNR 89	HNR 91	HNR 93	HNR 95
Type 2	Type 1	Type 1	Type 1	Type 1	Type 1	Type 1	Type 1	Type 1	Type 2	Type 1

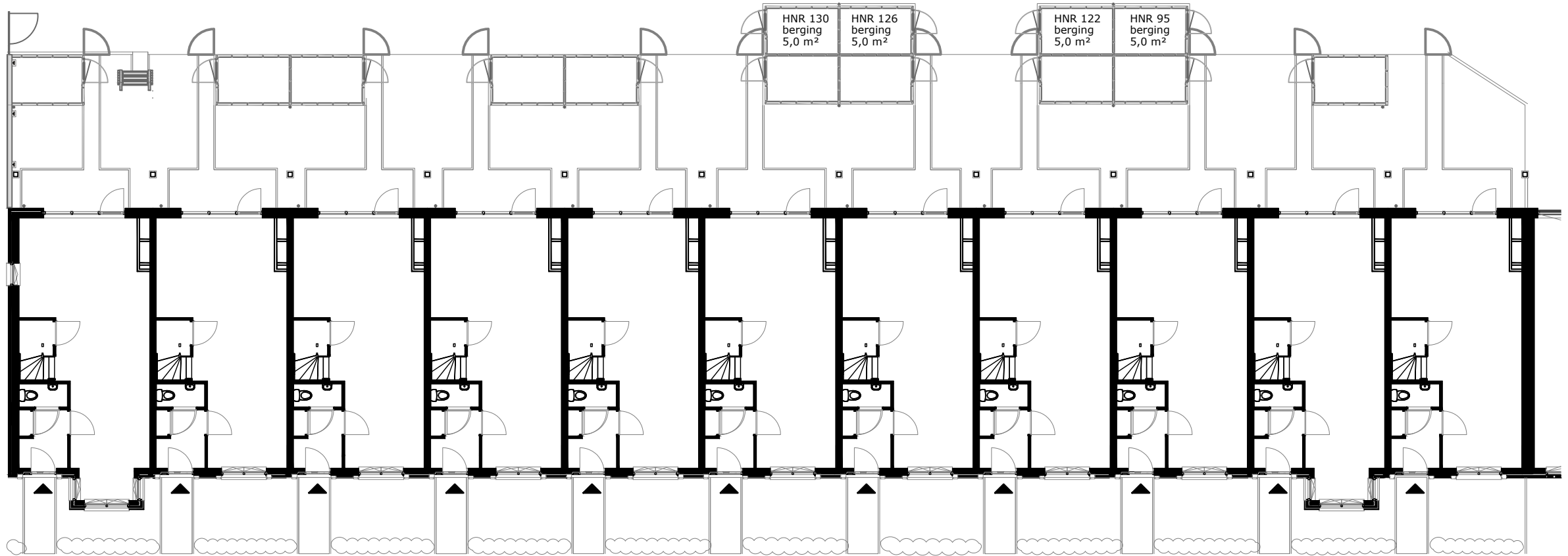

begane grond

HNR 75	HNR 77	HNR 79	HNR 81	HNR 83	HNR 85	HNR 87	HNR 89	HNR 91	HNR 93	HNR 95
Type 2	Type 1	Type 1	Type 1	Type 1	Type 1	Type 1	Type 1	Type 1	Type 2	Type 1

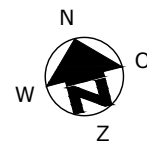

COMPLEX : 41120000  
 ADRES : Serviëstraat  
 BOUWJAAR : 2023  
 OPMERKING : geringe afwijking mogelijk  
 Aan deze tekeningen kunnen geen rechten worden ontleend

WONINGTYPE : - SH  
 VERDIEPING : begane grond + eerste verdieping  
 AANTAL KAMERS : -  
 DATUM : 23-06-2023  
 WIJZIGING : 12-07-2023

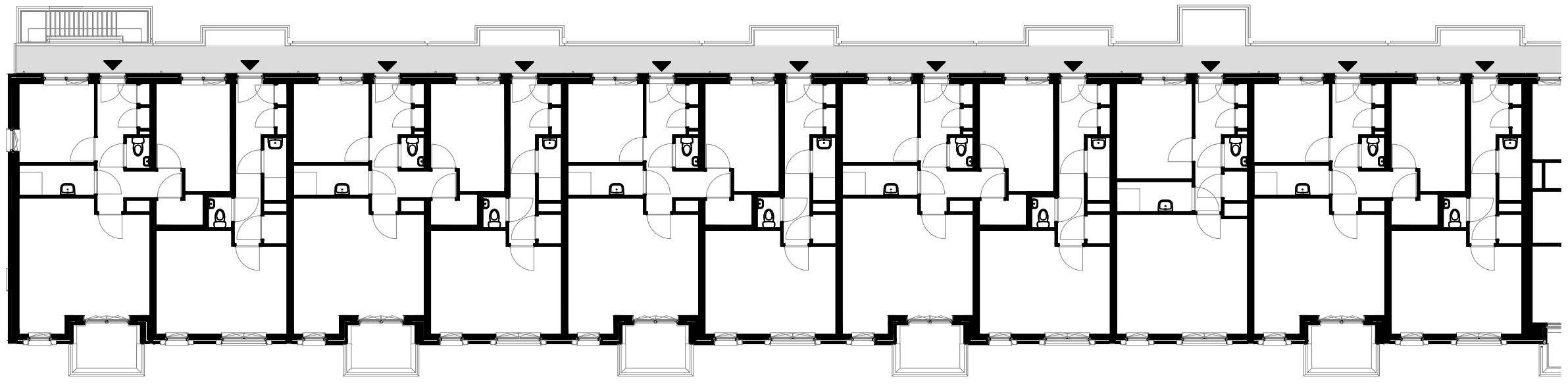

derde verdieping

HNR 130 Type 3   HNR 128 Type 4   HNR 126 Type 3   HNR 124 Type 4   HNR 122 Type 3   HNR 120 Type 4   HNR 118 Type 3   HNR 116 Type 4   HNR 114 Type 10sp   HNR 112 Type 3   HNR 110 Type 4

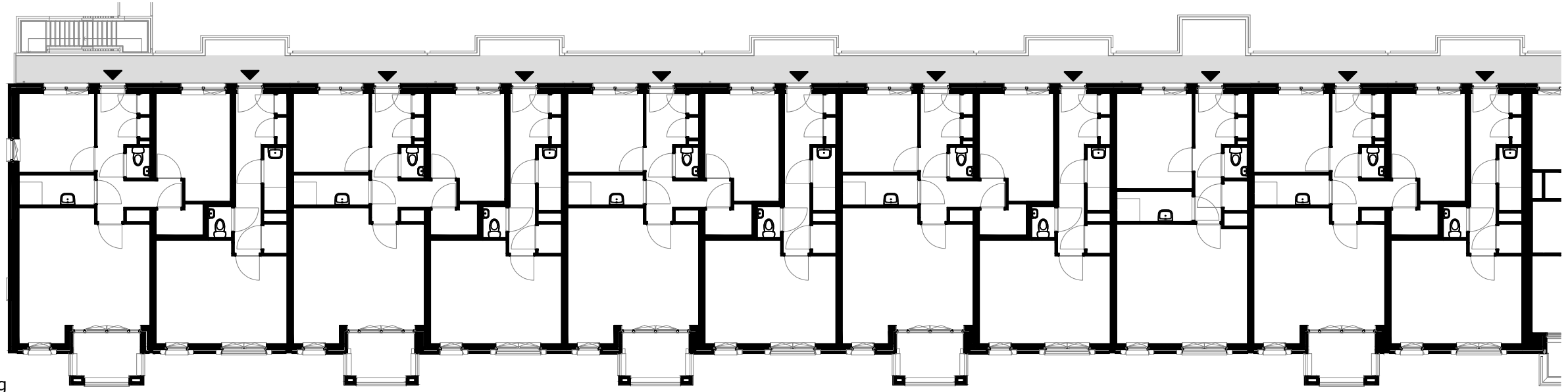

tweede verdieping

HNR 88 Type 3   HNR 86 Type 4   HNR 84 Type 3   HNR 82 Type 4   HNR 80 Type 3   HNR 78 Type 4   HNR 76 Type 3   HNR 74 Type 4   HNR 72 Type 10sp   HNR 70 Type 3   HNR 68 Type 4

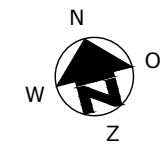

COMPLEX	: 41120000	WONINGTYPE	: - SH
ADRES	: Kerkinilaan	VERDIEPING	: eerste + tweede verdieping
BOUWJAAR	: 2023	AANTAL KAMERS	: -
OPMERKING	: geringe afwijking mogelijk	DATUM	: 23-06-2023
Aan deze tekeningen kunnen geen rechten worden ontleend		WIJZIGING	: 12-07-2023

## TECHNISCHE GEGEVENS

Omschrijving	Rc (m2.K/W)
begane grondvloer	4,00
gevels	5,99
dak	6,00
index energie	A++

Wijze van ventileren: natuurlijke toevoer en mechanische afvoer  
 Wijze van verwarmen: stadsverwarming d.m.v. radiatoren

3 stuks Pv-panels met een max. vermogen van 330 WP per stuk.

## OPPERVLAKTEN (conform NEN 2580)

Omschrijving vloerooppervlakte (m2 NVO)

entree	3,80m <sup>2</sup>
toilet	1,70m <sup>2</sup>
woonkamer	36,30m <sup>2</sup>
keuken	5,60m <sup>2</sup>
lengte aanrechtblad	1800mm

badkamer	4,20m <sup>2</sup>
slaapkamer 1	17,50m <sup>2</sup>
slaapkamer 2	9,60m <sup>2</sup>
slaapkamer 3	9,20m <sup>2</sup>
berging	1,40m <sup>2</sup>

tuin	26,80m <sup>2</sup>
berging	5,00m <sup>2</sup>

Totaal GO ca. 104,84m<sup>2</sup>  
 (dit is inclusief de wanden)

- wandlichtpunt
- plafondlichtpunt
- wandcontactdoos dubbel geaard
- wandcontactdoos enkel geaard
- schakelaar
- wisselschakelaar
- serieschakelaar
- bedrade leiding
- onbedrade leiding
- cai
- antenne installatie
- data aansluiting
- thermostaat
- co2-MV bediening mechanische ventilatie
- bediening zonwering
- omvormer pv panelen
- drukknoop bel
- bel
- intercom
- perilex (tbv kooktoestel)
- radiator
- rookmelder
- afvoerpunt tbv mv
- toevoerpunt tbv mv
- mvu mechanische ventilatie unit
- meterkast
- wasmachine (opstelplaats)
- wasdroger (opstelplaats)
- kooktoestel (opstelplaats)
- koelkast (opstelplaats)

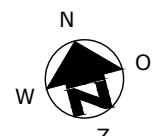

blok 2.1

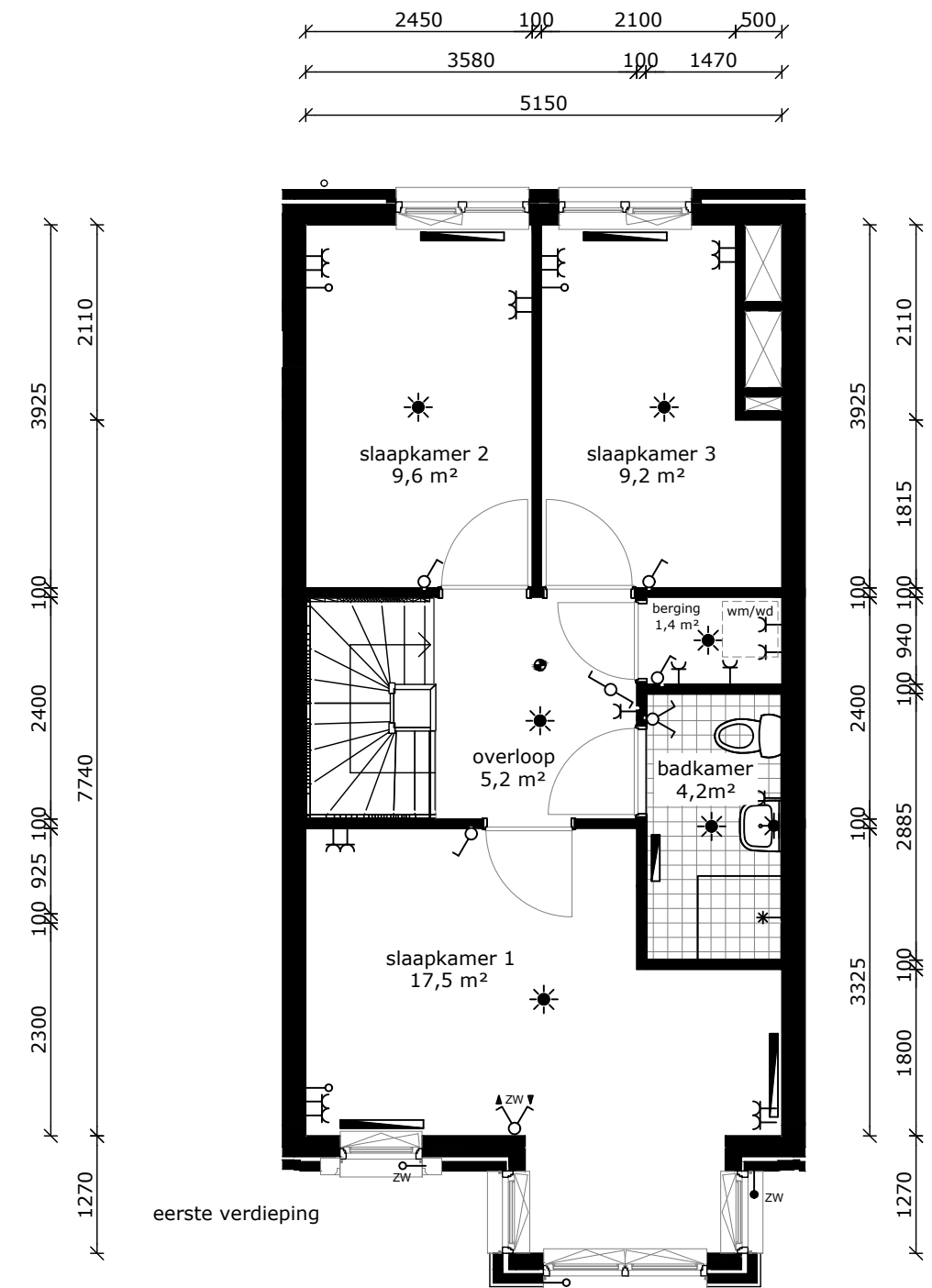
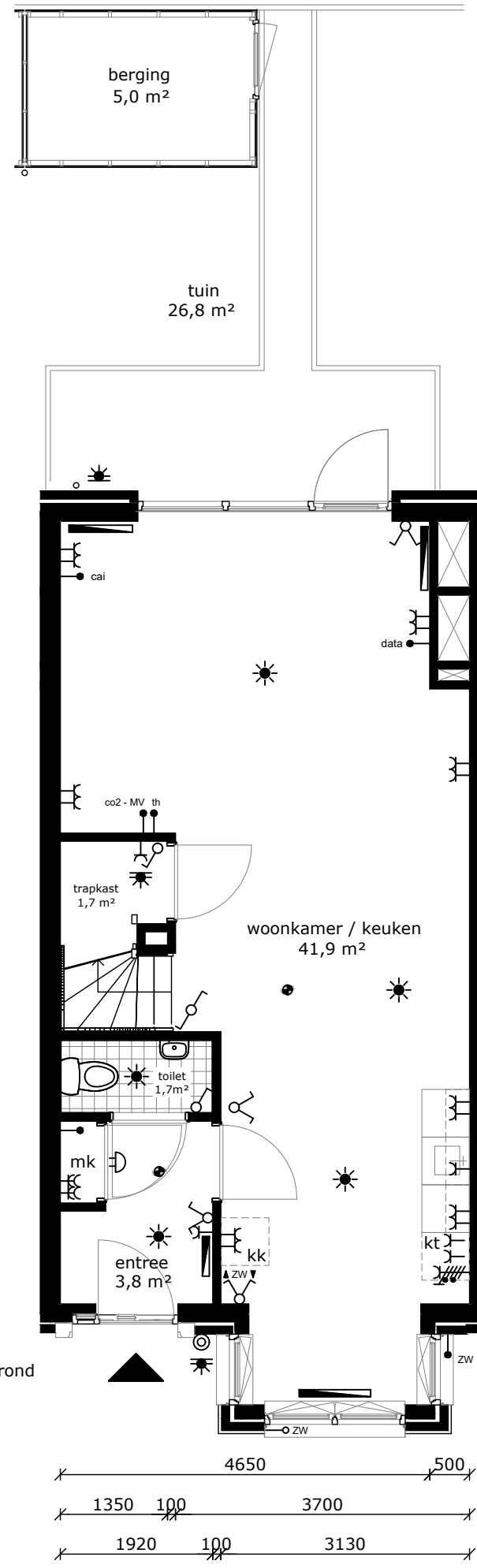

COMPLEX	: 41120000	WONINGTYPE	: Type 2 SH
ADRES	: Serviëstraat 75	VERDIEPING	: begane grond + eerste verdieping
BOUWJAAR	: 2023	AANTAL KAMERS	: 4
OPMERKING	: geringe afwijking mogelijk	DATUM	: 23-06-2023
Aan deze tekeningen kunnen geen rechten worden ontleend		WIJZIGING	: 12-07-2023



TECHNISCHE GEGEVENS

Omschrijving	Rc (m2.K/W)
begane grondvloer	4,00
gevels	5,99
dak	6,00
index energie	A++

Wijze van ventileren: natuurlijke toevoer en mechanische afvoer  
 Wijze van verwarmen: stadsverwarming d.m.v. radiatoren

3 stuks Pv-panels met een max. vermogen van 330 WP per stuk.

OPPERVLAKTEN (conform NEN 2580)

Omschrijving vloerooppervlakte (m2 NVO)

entree	3,80m <sup>2</sup>
toilet	1,70m <sup>2</sup>
woonkamer	33,50m <sup>2</sup>
keuken	5,60m <sup>2</sup>
lengte aanrechtblad	1800mm

badkamer	4,20m <sup>2</sup>
slaapkamer 1	14,70m <sup>2</sup>
slaapkamer 2	9,60m <sup>2</sup>
slaapkamer 3	9,20m <sup>2</sup>
berging	1,40m <sup>2</sup>

tuin	26,80m <sup>2</sup>
berging	5,00m <sup>2</sup>

Totaal GO ca. 99,34m<sup>2</sup>  
 (dit is inclusief de wanden)

- wandlichtpunt
- plafondlichtpunt
- wandcontactdoos dubbel geaard
- wandcontactdoos enkel geaard
- schakelaar
- wisselschakelaar
- serieschakelaar
- bedrade leiding
- onbedrade leiding
- cai antenne installatie
- data data aansluiting
- th thermostaat
- co2-MV bediening mechanische ventilatie
- zw bediening zonwering
- pv omvormer pv panelen
- drukknoop bel
- bel
- intercom
- perilex (tbv kooktoestel)
- radiator
- rookmelder
- afv afvoerpunt tbv mv
- toev toevoerpunt tbv mv
- mvu mechanische ventilatie unit
- mk meterkast
- wm wasmachine (opstelplaats)
- wd wasdroger (opstelplaats)
- kt kooktoestel (opstelplaats)
- kk koelkast (opstelplaats)

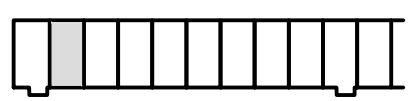
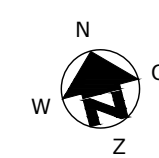

blok 2.1

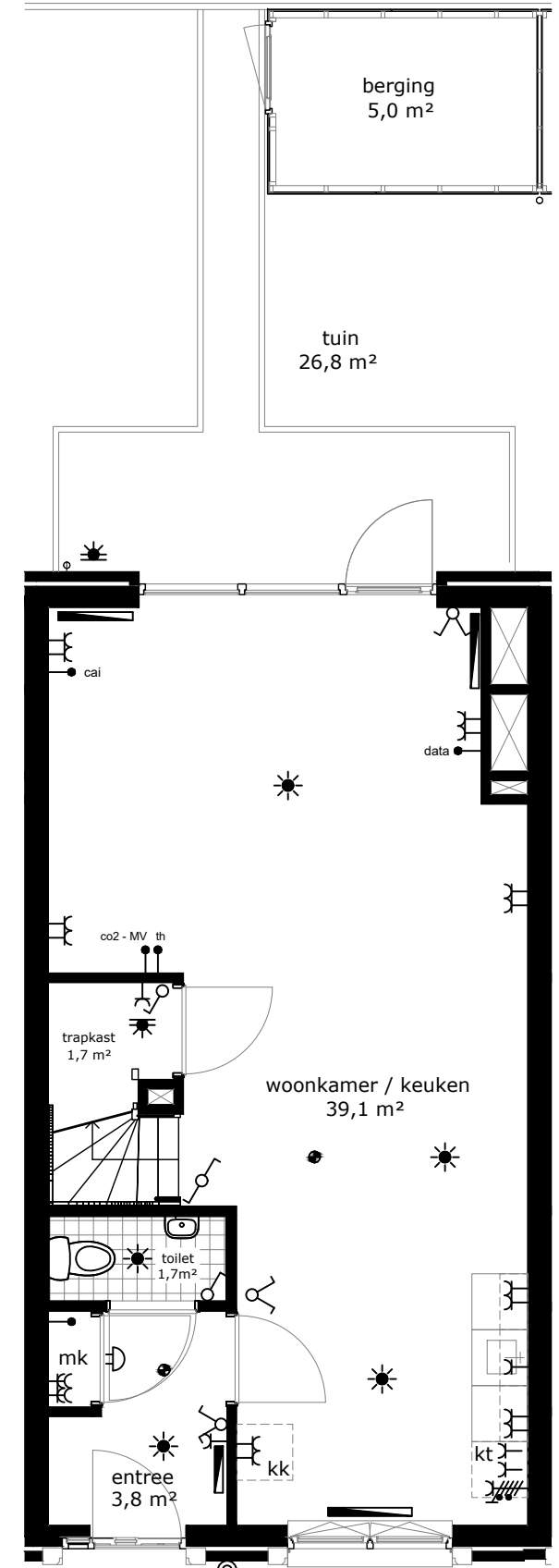

begane grond

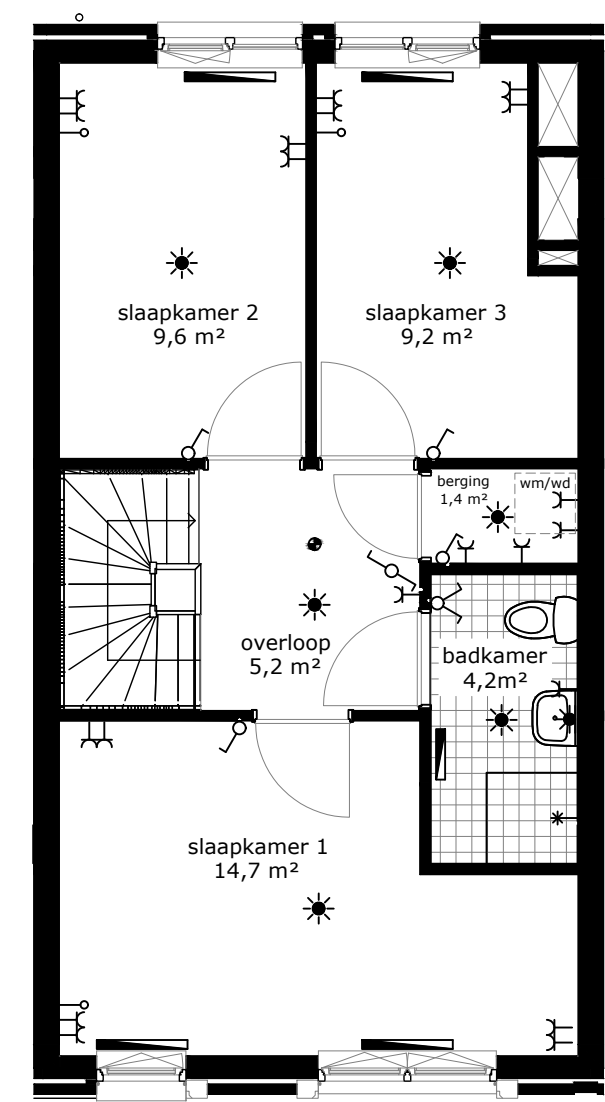
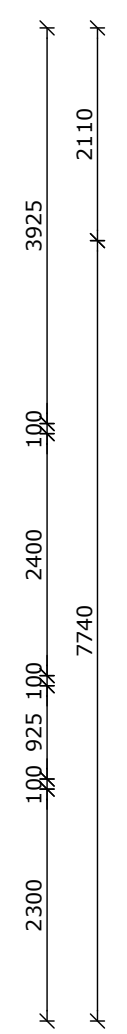
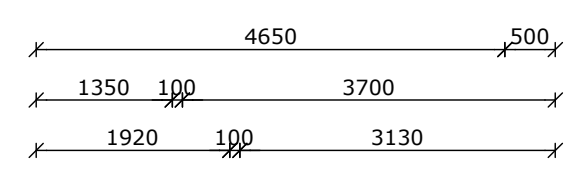

eerste verdieping

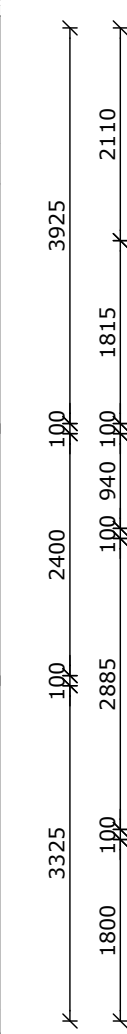
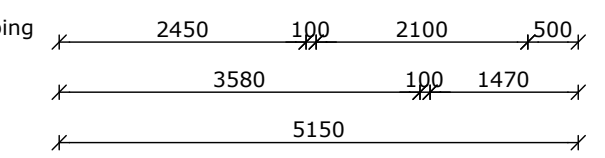

COMPLEX	: 41120000	WONINGTYPE	: Type 1 SH
ADRES	: Serviëstraat 77	VERDIEPING	: begane grond + eerste verdieping
BOUWJAAR	: 2023	AANTAL KAMERS	: 4
OPMERKING	: geringe afwijking mogelijk	DATUM	: 23-06-2023
Aan deze tekeningen kunnen geen rechten worden ontleend		WIJZIGING	: 12-07-2023



**TECHNISCHE GEGEVENS**

Omschrijving	Rc (m2.K/W)
begane grondvloer	4,00
gevels	5,99
dak	6,00
index energie	A++

Wijze van ventileren: natuurlijke toevoer en mechanische afvoer  
 Wijze van verwarmen: stadsverwarming d.m.v. radiatoren

3 stuks Pv-panels met een max. vermogen van 330 WP per stuk.

**OPPERVLAKTEN (conform NEN 2580)**

Omschrijving vloerooppervlakte (m2 NVO)

entree	3,80m <sup>2</sup>
toilet	1,70m <sup>2</sup>
woonkamer	33,50m <sup>2</sup>
keuken	5,60m <sup>2</sup>
lengte aanrechtblad	1800mm

badkamer	4,20m <sup>2</sup>
slaapkamer 1	14,70m <sup>2</sup>
slaapkamer 2	9,60m <sup>2</sup>
slaapkamer 3	9,20m <sup>2</sup>
berging	1,40m <sup>2</sup>

tuin	26,80m <sup>2</sup>
berging	5,00m <sup>2</sup>

Totaal GO ca. 99,34m<sup>2</sup>  
 (dit is inclusief de wanden)

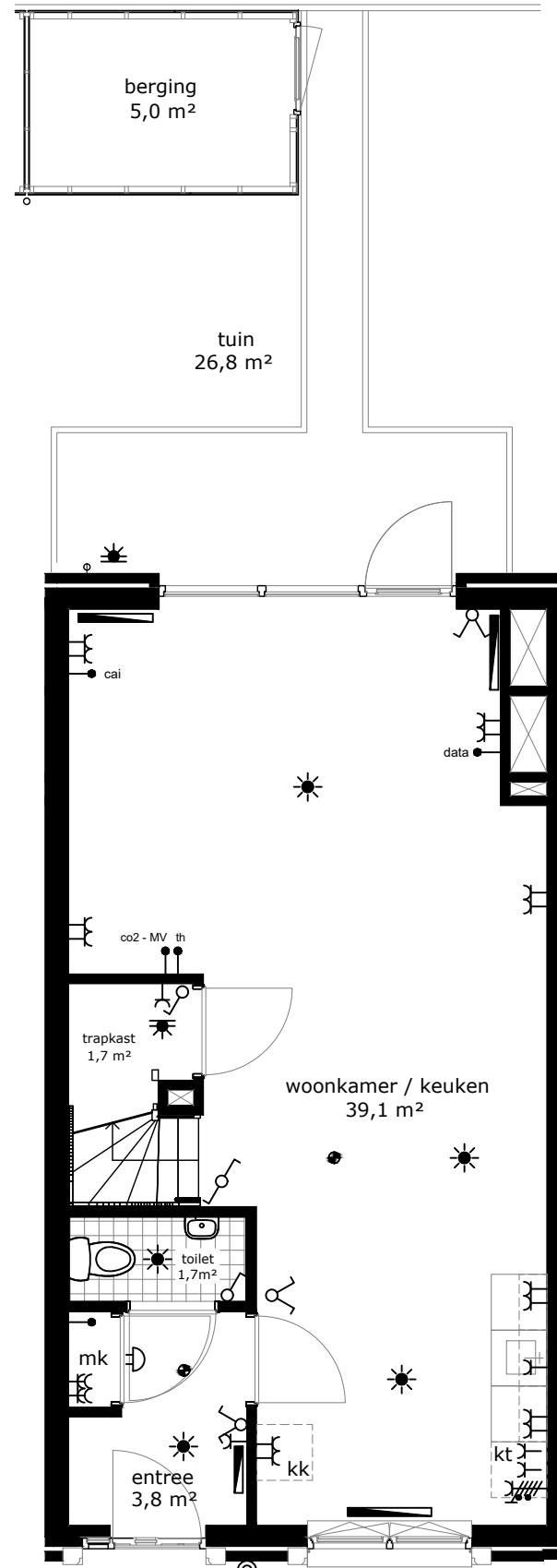

begane grond

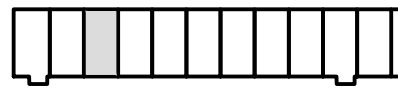
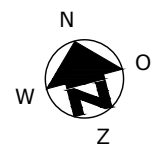
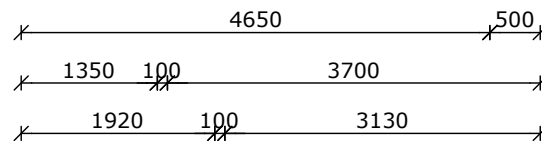

blok 2.1

- wandlichtpunt
- plafondlichtpunt
- wandcontactdoos dubbel geaard
- wandcontactdoos enkel geaard
- schakelaar
- wisselschakelaar
- serieschakelaar
- bedrade leiding
- onbedrade leiding
- cai
- antenne installatie
- data aansluiting
- thermostaat
- bediening mechanische ventilatie
- bediening zonwering
- omvormer pv panelen
- drukknoop bel
- bel
- intercom
- perilix (tbv kooktoestel)
- radiator
- rookmelder
- afvoerpunt tbv mv
- toevoerpunt tbv mv
- mechanische ventilatie unit
- meterkast
- wasmachine (opstelplaats)
- wasdroger (opstelplaats)
- kooktoestel (opstelplaats)
- koelkast (opstelplaats)

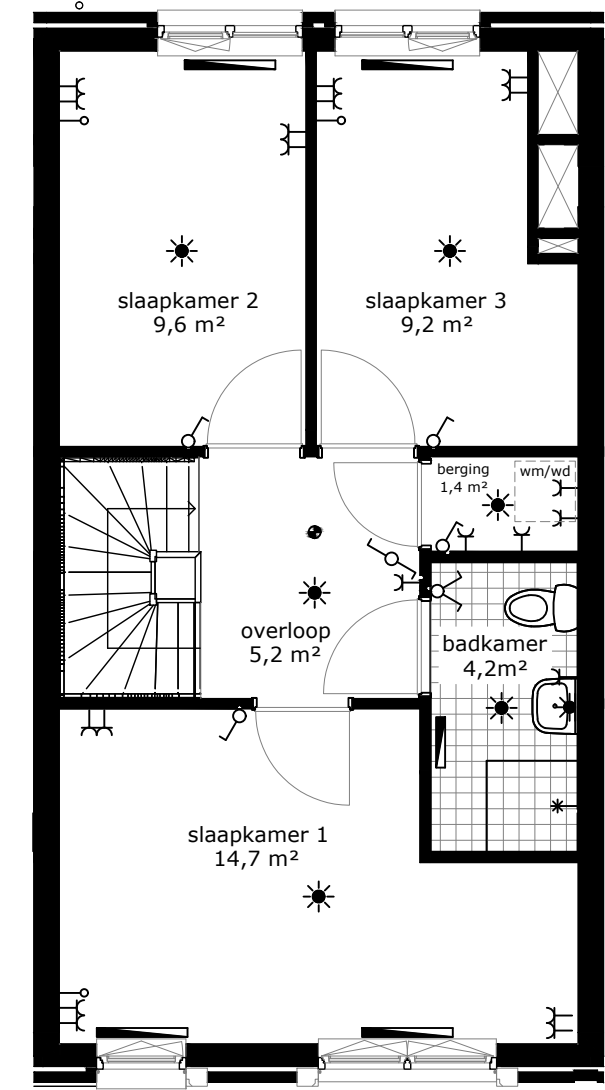

eerste verdieping

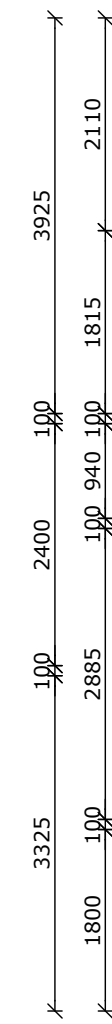
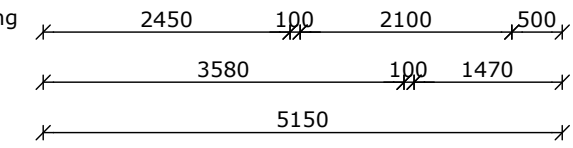

COMPLEX	: 41120000	WONINGTYPE	: Type 1	SH
ADRES	: Serviëstraat 79	VERDIEPING	: begane grond + eerste verdieping	
BOUWJAAR	: 2023	AANTAL KAMERS	: 4	
OPMERKING	: geringe afwijking mogelijk	DATUM	: 23-06-2023	
Aan deze tekeningen kunnen geen rechten worden ontleend		WIJZIGING	: 12-07-2023	

**TECHNISCHE GEGEVENS**

Omschrijving	Rc (m2.K/W)
begane grondvloer	4,00
gevels	5,99
dak	6,00
index energie	A++

Wijze van ventileren: natuurlijke toevoer en mechanische afvoer  
 Wijze van verwarmen: stadsverwarming d.m.v. radiatoren

3 stuks Pv-panels met een max. vermogen van 330 WP per stuk.

**OPPERVLAKTEN (conform NEN 2580)**

Omschrijving vloerooppervlakte (m2 NVO)

entree	3,80m <sup>2</sup>
toilet	1,70m <sup>2</sup>
woonkamer	33,50m <sup>2</sup>
keuken	5,60m <sup>2</sup>
lengte aanrechtblad	1800mm

badkamer	4,20m <sup>2</sup>
slaapkamer 1	14,70m <sup>2</sup>
slaapkamer 2	9,60m <sup>2</sup>
slaapkamer 3	9,20m <sup>2</sup>
berging	1,40m <sup>2</sup>

tuin	26,80m <sup>2</sup>
berging	5,00m <sup>2</sup>

Totaal GO ca. 99,34m<sup>2</sup>  
 (dit is inclusief de wanden)

- wandlichtpunt
- plafondlichtpunt
- wandcontactdoos dubbel geaard
- wandcontactdoos enkel geaard
- schakelaar
- wisselschakelaar
- serieschakelaar
- bedrade leiding
- onbedrade leiding
- cai antenne installatie
- data data aansluiting
- th thermostaat
- co2-MV bediening mechanische ventilatie
- zw bediening zonwering
- pv omvormer pv panelen
- drukknoop bel
- bel
- intercom
- perilex (tbv kooktoestel)
- radiator
- rookmelder
- afv afvoerpunt tbv mv
- toev toevoerpunt tbv mv
- mvu mechanische ventilatie unit
- mk meterkast
- wm wasmachine (opstelplaats)
- wd wasdroger (opstelplaats)
- kt kooktoestel (opstelplaats)
- kk koelkast (opstelplaats)

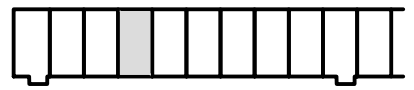
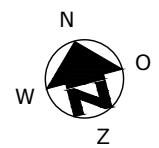

blok 2.1

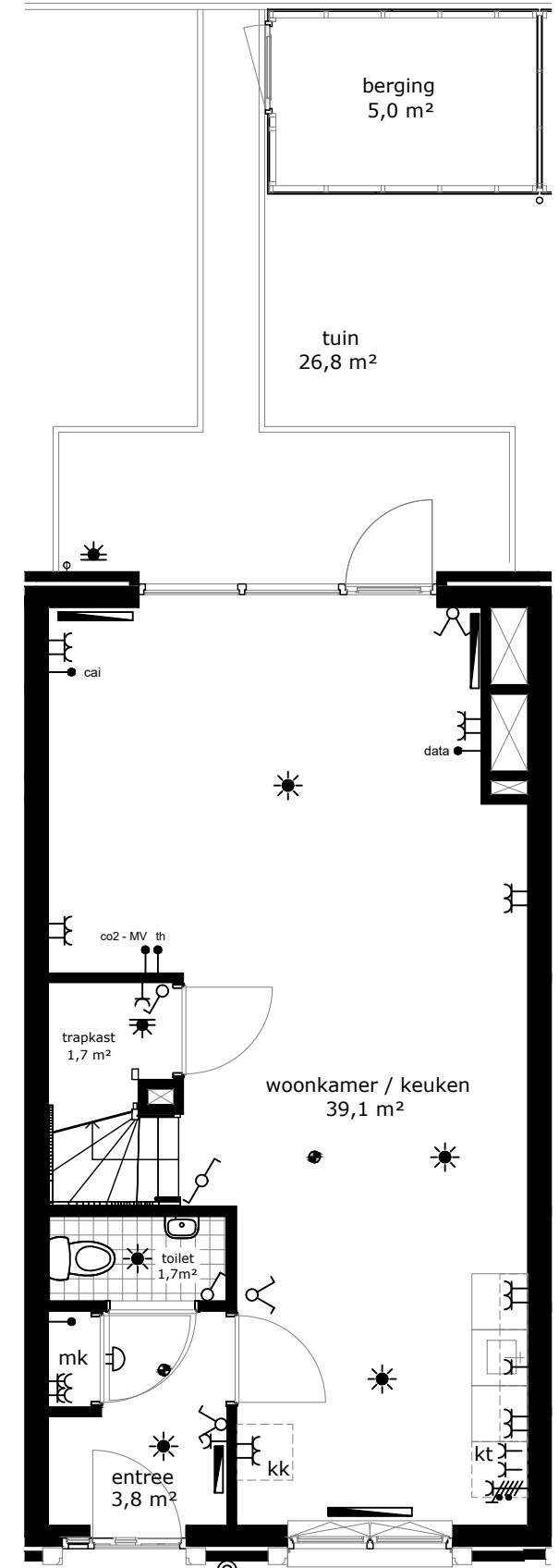

begane grond

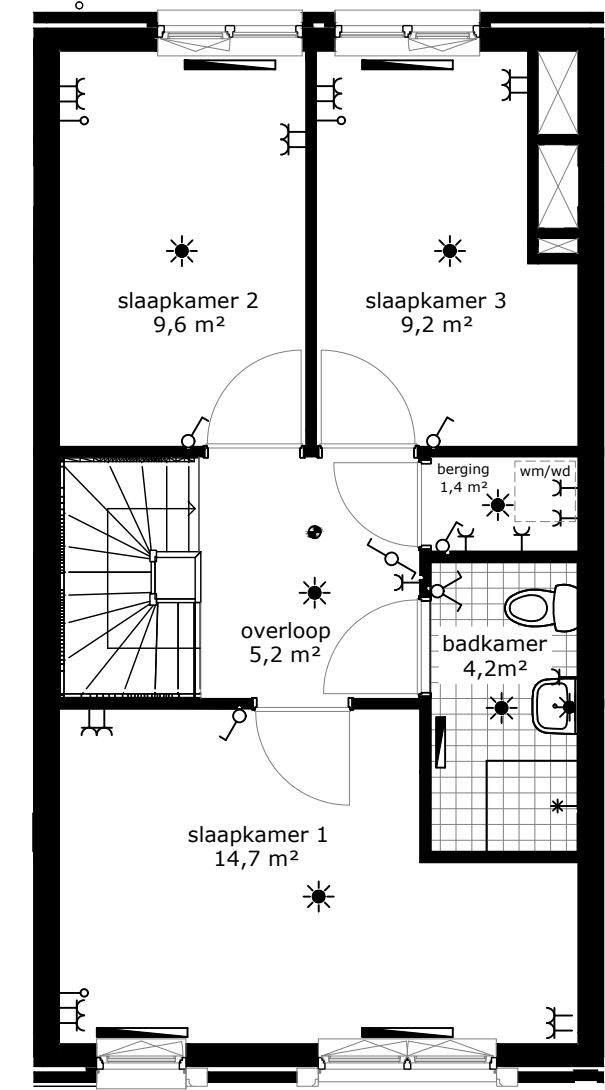
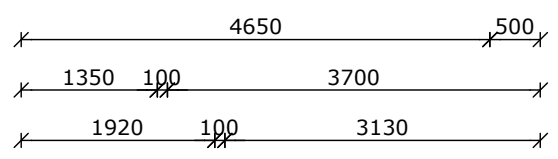

eerste verdieping

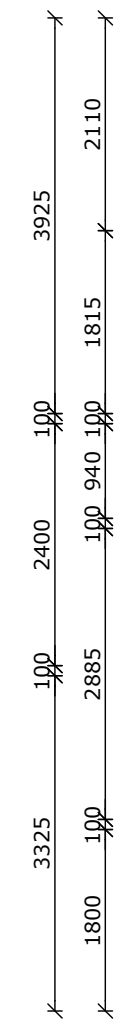
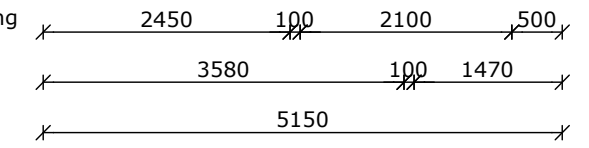

COMPLEX	: 41120000	WONINGTYPE	: Type 1 SH
ADRES	: Serviëstraat 81	VERDIEPING	: begane grond + eerste verdieping
BOUWJAAR	: 2023	AANTAL KAMERS	: 4
OPMERKING	: geringe afwijking mogelijk	DATUM	: 23-06-2023
Aan deze tekeningen kunnen geen rechten worden ontleend		WIJZIGING	: 12-07-2023



**TECHNISCHE GEGEVENS**

Omschrijving	Rc (m2.K/W)
begane grondvloer	4,00
gevels	5,99
dak	6,00
index energie	A++

Wijze van ventileren: natuurlijke toevoer en mechanische afvoer  
 Wijze van verwarmen: stadsverwarming d.m.v. radiatoren

3 stuks Pv-panels met een max. vermogen van 330 WP per stuk.

**OPPERVLAKTEN (conform NEN 2580)**

Omschrijving vloeroppervlakte (m2 NVO)

entree	3,80m <sup>2</sup>
toilet	1,70m <sup>2</sup>
woonkamer	33,50m <sup>2</sup>
keuken	5,60m <sup>2</sup>
lengte aanrechtblad	1800mm

badkamer	4,20m <sup>2</sup>
slaapkamer 1	14,70m <sup>2</sup>
slaapkamer 2	9,60m <sup>2</sup>
slaapkamer 3	9,20m <sup>2</sup>
berging	1,40m <sup>2</sup>

tuin	26,80m <sup>2</sup>
berging	5,00m <sup>2</sup>

Totaal GO ca. 99,34m<sup>2</sup>  
 (dit is inclusief de wanden)

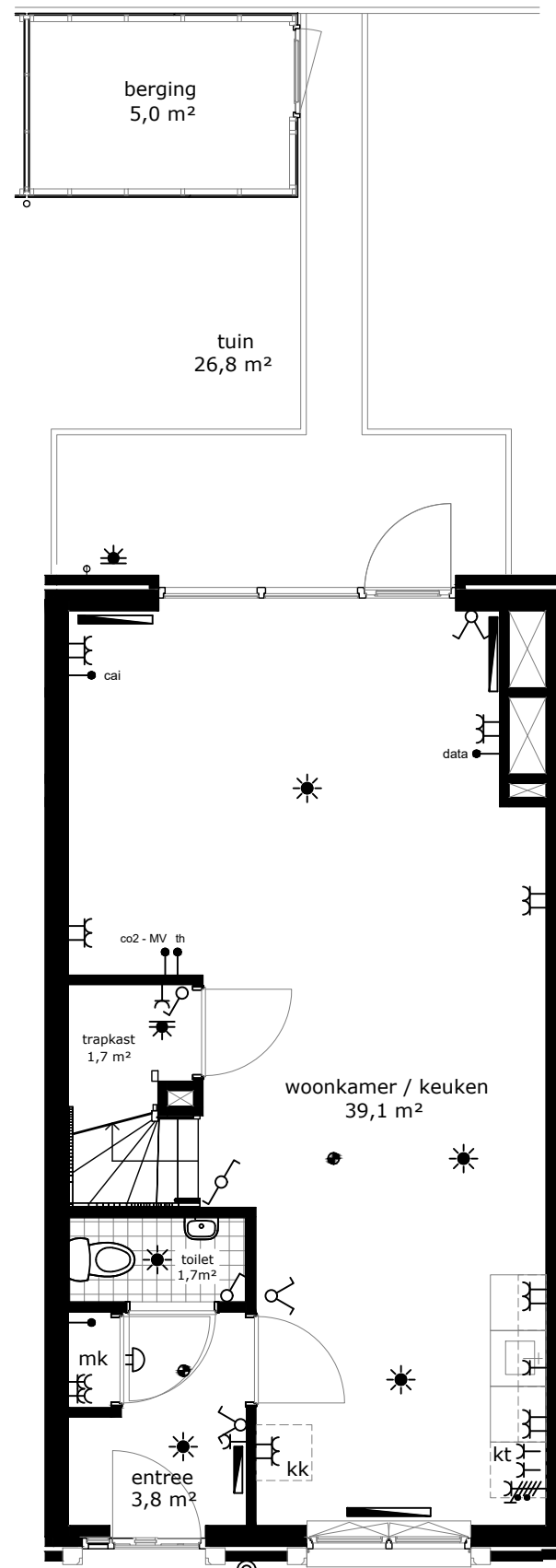

begane grond

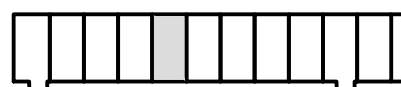
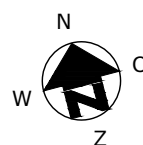
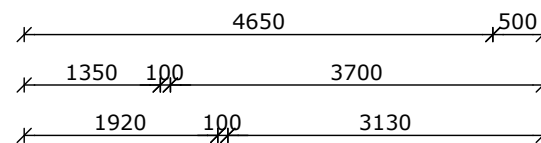

blok 2.1

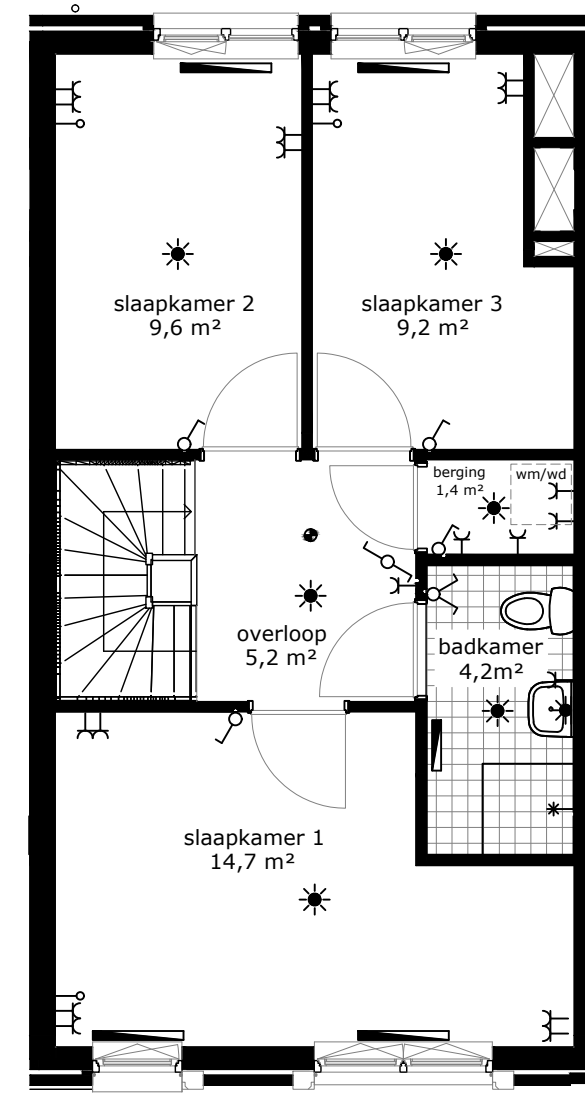
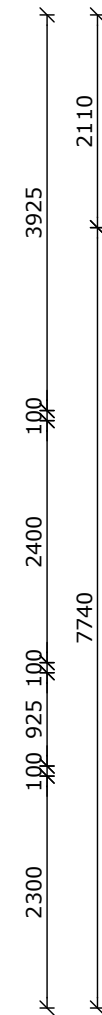

eerste verdieping

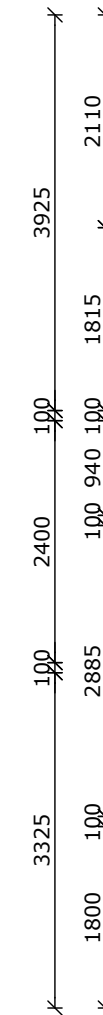
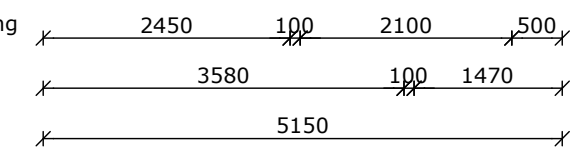

- wandlichtpunt
- plafondlichtpunt
- wandcontactdoos dubbel geaard
- wandcontactdoos enkel geaard
- schakelaar
- wisselschakelaar
- serieschakelaar
- bedrade leiding
- onbedrade leiding
- cai antenne installatie
- data data aansluiting
- th thermostaat
- co2-MV bediening mechanische ventilatie
- zw bediening zonwering
- pv omvormer pv panelen
- drukknop bel
- bel
- intercom
- perilix (tbv kooktoestel)
- radiator
- rookmelder
- afv afvoerpunt tbv mv
- toev toevoerpunt tbv mv
- mvu mechanische ventilatie unit
- mk meterkast
- wm wasmachine (opstelplaats)
- wd wasdroger (opstelplaats)
- kt kooktoestel (opstelplaats)
- kk koelkast (opstelplaats)

COMPLEX : 41120000  
 ADRES : Serviëstraat 83  
 BOUWJAAR : 2023  
 OPMERKING : geringe afwijking mogelijk  
 Aan deze tekeningen kunnen geen rechten worden ontleend

WONINGTYPE : Type 1 SH  
 VERDIEPING : begane grond + eerste verdieping  
 AANTAL KAMERS : 4  
 DATUM : 23-06-2023  
 WIJZIGING : 12-07-2023



TECHNISCHE GEGEVENS

Omschrijving	Rc (m2.K/W)
begane grondvloer	4,00
gevels	5,99
dak	6,00
index energie	A++

Wijze van ventileren: natuurlijke toevoer en mechanische afvoer  
 Wijze van verwarmen: stadsverwarming d.m.v. radiatoren

3 stuks Pv-panels met een max. vermogen van 330 WP per stuk.

OPPERVLAKTEN (conform NEN 2580)

Omschrijving vloerooppervlakte (m2 NVO)

entree	3,80m <sup>2</sup>
toilet	1,70m <sup>2</sup>
woonkamer	33,50m <sup>2</sup>
keuken	5,60m <sup>2</sup>
lengte aanrechtblad	1800mm

badkamer	4,20m <sup>2</sup>
slaapkamer 1	14,70m <sup>2</sup>
slaapkamer 2	9,60m <sup>2</sup>
slaapkamer 3	9,20m <sup>2</sup>
berging	1,40m <sup>2</sup>

tuin	26,80m <sup>2</sup>
berging	5,00m <sup>2</sup>

Totaal GO ca. 99,34m<sup>2</sup>  
 (dit is inclusief de wanden)

- wandlichtpunt
- plafondlichtpunt
- wandcontactdoos dubbel geaard
- wandcontactdoos enkel geaard
- schakelaar
- wisselschakelaar
- serieschakelaar
- bedrade leiding
- onbedrade leiding
- cai antenne installatie
- data data aansluiting
- th thermostaat
- co2-MV bediening mechanische ventilatie
- zw bediening zonwering
- pv omvormer pv panelen
- drukknoop bel
- bel
- intercom
- perilex (tbv kooktoestel)
- radiator
- rookmelder
- afv afvoerpunt tbv mv
- toev toevoerpunt tbv mv
- mvu mechanische ventilatie unit
- mk meterkast
- wm wasmachine (opstelplaats)
- wd wasdroger (opstelplaats)
- kt kooktoestel (opstelplaats)
- kk koelkast (opstelplaats)

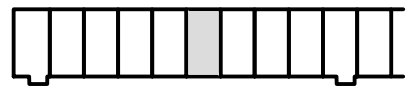
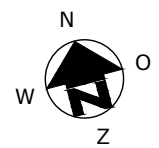

blok 2.1

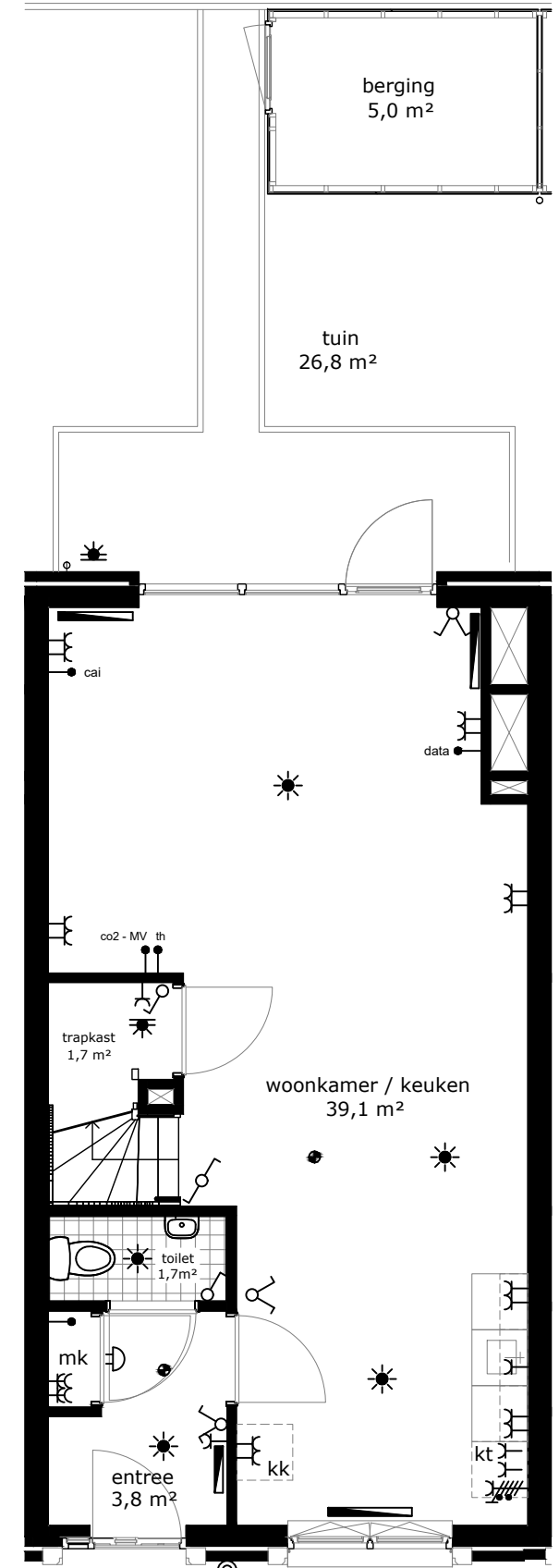

begane grond

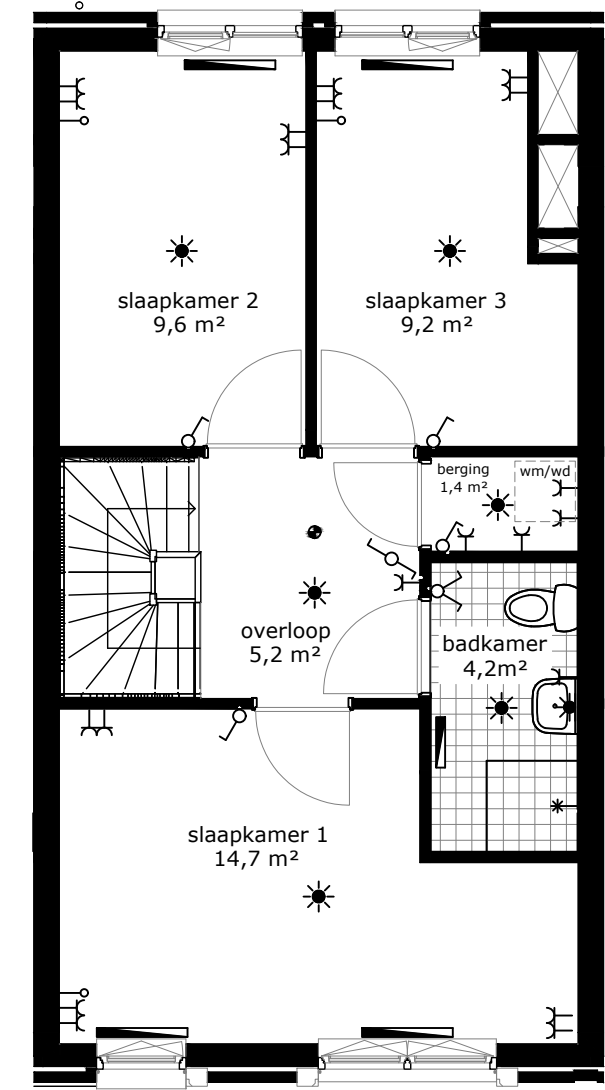
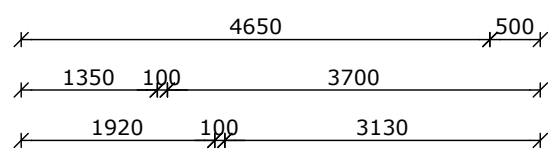

eerste verdieping

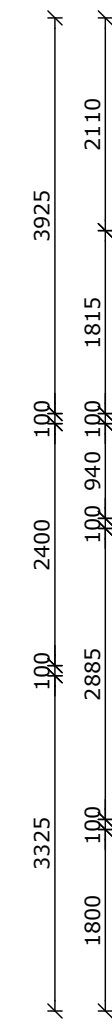
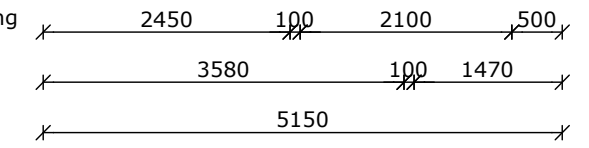

COMPLEX : 41120000  
 ADRES : Serviëstraat 85  
 BOUWJAAR : 2023  
 OPMERKING : geringe afwijking mogelijk  
 Aan deze tekeningen kunnen geen rechten worden ontleend

WONINGTYPE : Type 1 SH  
 VERDIEPING : begane grond + eerste verdieping  
 AANTAL KAMERS : 4  
 DATUM : 23-06-2023  
 WIJZIGING : 12-07-2023



## TECHNISCHE GEGEVENS

Omschrijving	Rc (m2.K/W)
begane grondvloer	4,00
gevels	5,99
dak	6,00
index energie	A++

Wijze van ventileren: natuurlijke toevoer en mechanische afvoer  
 Wijze van verwarmen: stadsverwarming d.m.v. radiatoren

3 stuks Pv-panels met een max. vermogen van 330 WP per stuk.

## OPPERVLAKTEN (conform NEN 2580)

Omschrijving vloerooppervlakte (m2 NVO)

entree	3,80m <sup>2</sup>
toilet	1,70m <sup>2</sup>
woonkamer	33,50m <sup>2</sup>
keuken	5,60m <sup>2</sup>
lengte aanrechtblad	1800mm

badkamer	4,20m <sup>2</sup>
slaapkamer 1	14,70m <sup>2</sup>
slaapkamer 2	9,60m <sup>2</sup>
slaapkamer 3	9,20m <sup>2</sup>
berging	1,40m <sup>2</sup>

tuin	26,80m <sup>2</sup>
berging	5,00m <sup>2</sup>

Totaal GO ca. 99,34m<sup>2</sup>  
 (dit is inclusief de wanden)

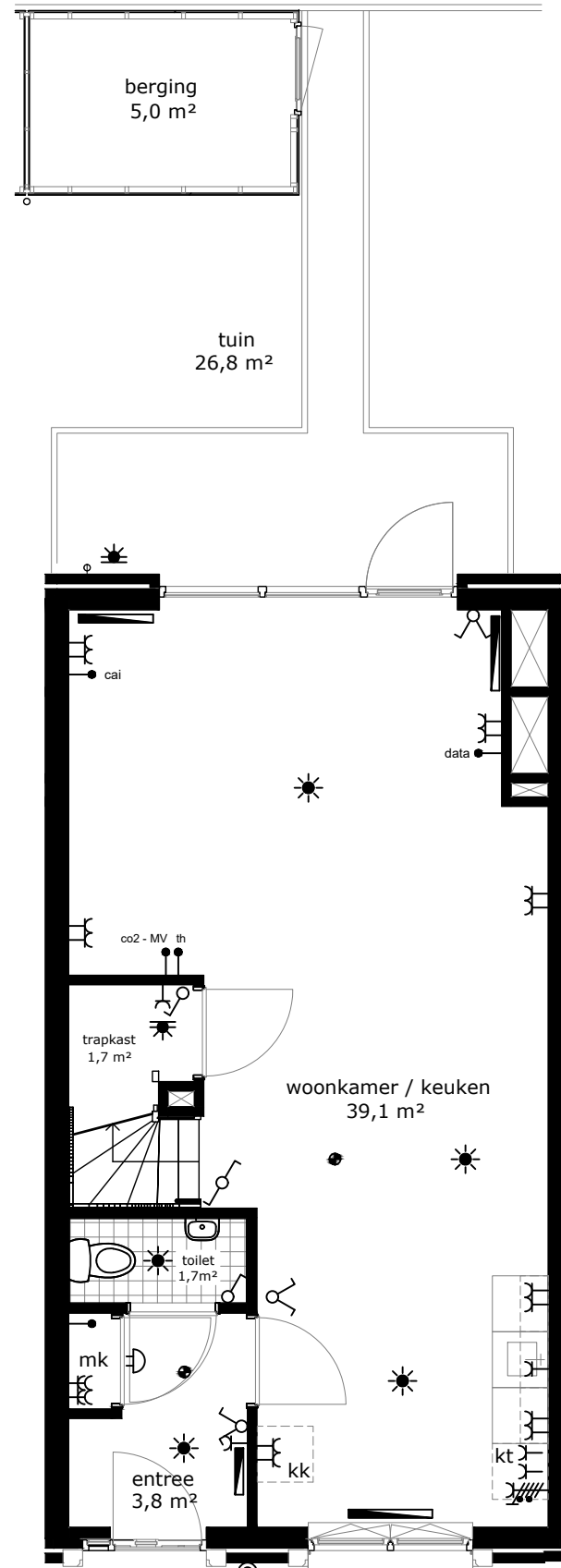

begane grond

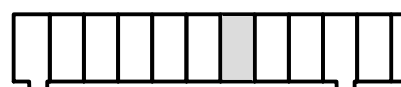
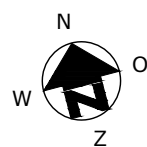
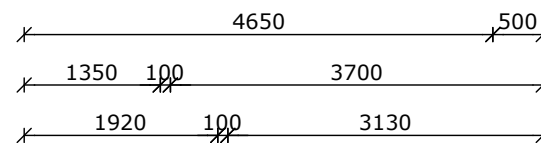

blok 2.1

	wandlichtpunt
	plafondlichtpunt
	wandcontactdoos dubbel geaard
	wandcontactdoos enkel geaard
	schakelaar
	wisselschakelaar
	serieschakelaar
	bedrade leiding
	onbedrade leiding
	cai
	antenne installatie
	data aansluiting
	thermostaat
	bediening mechanische ventilatie
	bediening zonwering
	omvormer pv panelen
	drukknop bel
	bel
	intercom
	perilex (tbv kooktoestel)
	radiator
	rookmelder
	afvoerpunt tbv mv
	toevoerpunt tbv mv
	mechanische ventilatie unit
	meterkast
	wasmachine (opstelplaats)
	wasdroger (opstelplaats)
	kooktoestel (opstelplaats)
	koelkast (opstelplaats)

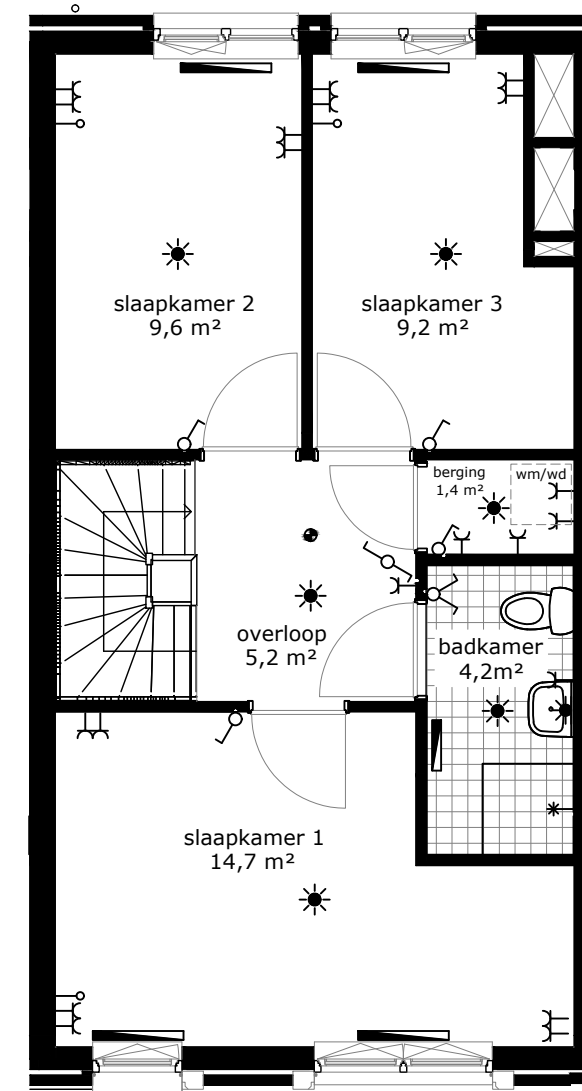

eerste verdieping

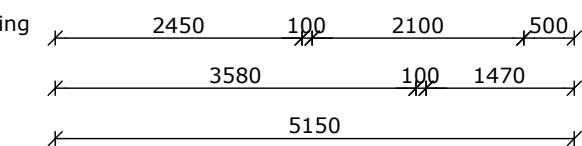

COMPLEX	: 41120000	WONINGTYPE	: Type 1 SH
ADRES	: Serviëstraat 87	VERDIEPING	: begane grond + eerste verdieping
BOUWJAAR	: 2023	AANTAL KAMERS	: 4
OPMERKING	: geringe afwijking mogelijk	DATUM	: 23-06-2023
Aan deze tekeningen kunnen geen rechten worden ontleend		WIJZIGING	: 12-07-2023

**TECHNISCHE GEGEVENS**

Omschrijving	Rc (m2.K/W)
begane grondvloer	4,00
gevels	5,99
dak	6,00
index energie	A++

Wijze van ventileren: natuurlijke toevoer en mechanische afvoer  
 Wijze van verwarmen: stadsverwarming d.m.v. radiatoren

3 stuks Pv-panels met een max. vermogen van 330 WP per stuk.

**OPPERVLAKTEN (conform NEN 2580)**

Omschrijving vloerooppervlakte (m2 NVO)

entree	3,80m <sup>2</sup>
toilet	1,70m <sup>2</sup>
woonkamer	33,50m <sup>2</sup>
keuken	5,60m <sup>2</sup>
lengte aanrechtblad	1800mm

badkamer	4,20m <sup>2</sup>
slaapkamer 1	14,70m <sup>2</sup>
slaapkamer 2	9,60m <sup>2</sup>
slaapkamer 3	9,20m <sup>2</sup>
berging	1,40m <sup>2</sup>

tuin	26,80m <sup>2</sup>
berging	5,00m <sup>2</sup>

Totaal GO ca. 99,34m<sup>2</sup>  
 (dit is inclusief de wanden)

- wandlichtpunt
- plafondlichtpunt
- wandcontactdoos dubbel geaard
- wandcontactdoos enkel geaard
- schakelaar
- wisselschakelaar
- serieschakelaar
- bedrade leiding
- onbedrade leiding
- cai antenne installatie
- data data aansluiting
- th thermostaat
- co2-MV bediening mechanische ventilatie
- zw bediening zonwering
- pv omvormer pv panelen
- drukknoop bel
- bel
- intercom
- perilex (tbv kooktoestel)
- radiator
- rookmelder
- afv afvoerpunt tbv mv
- toev toevoerpunt tbv mv
- mvu mechanische ventilatie unit
- mk meterkast
- wm wasmachine (opstelplaats)
- wd wasdroger (opstelplaats)
- kt kooktoestel (opstelplaats)
- kk koelkast (opstelplaats)

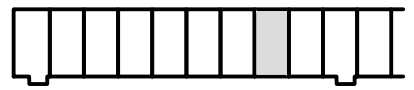
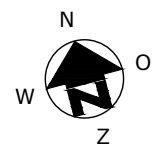

blok 2.1

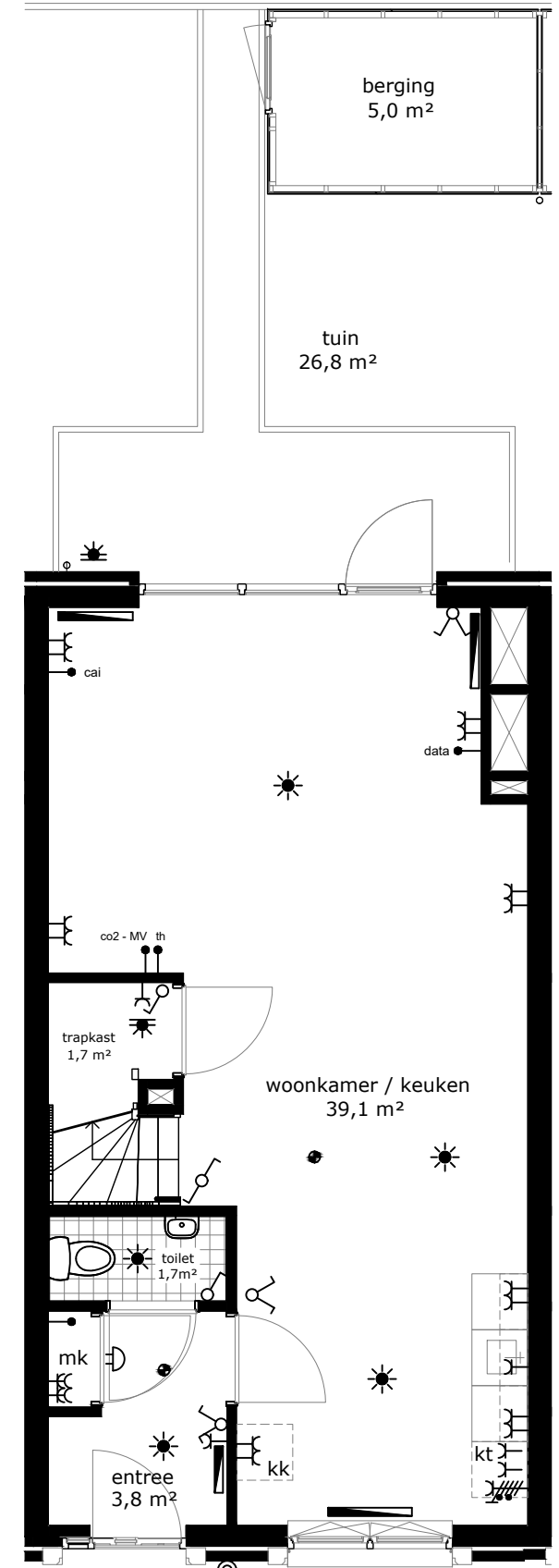

begane grond

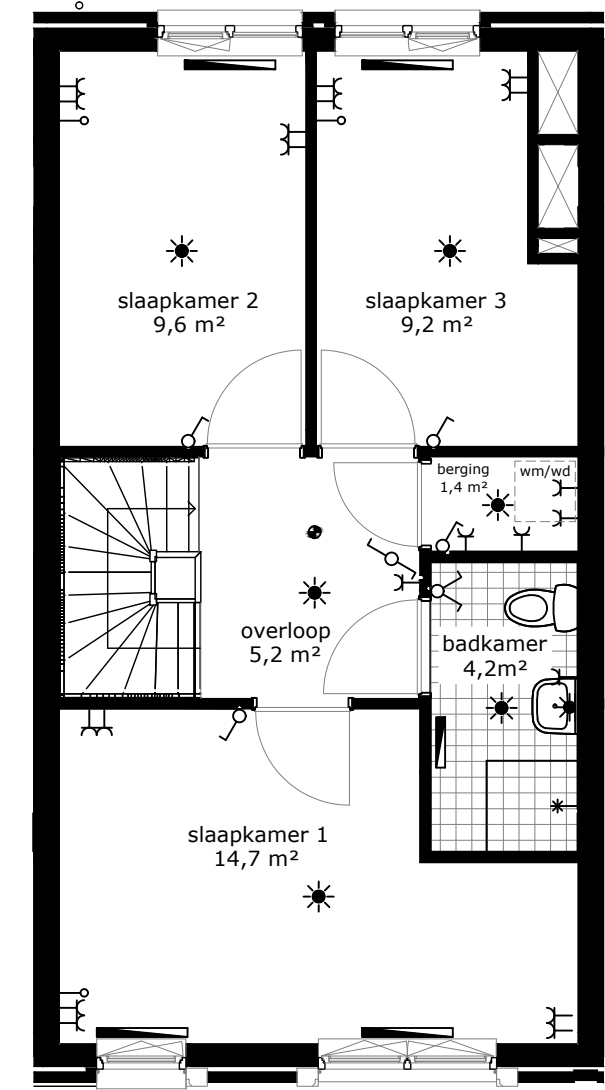
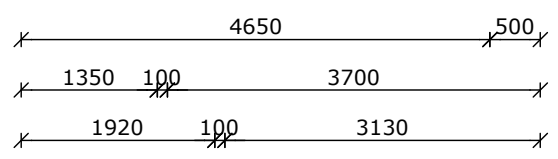

eerste verdieping

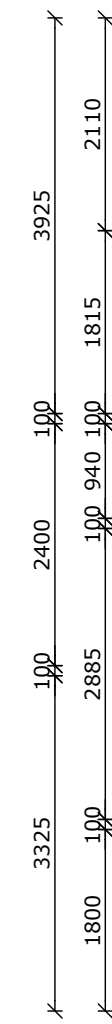
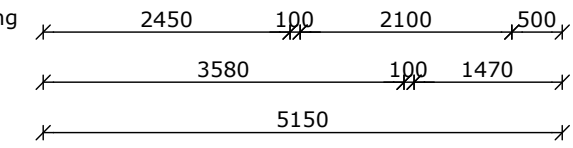

COMPLEX	: 41120000	WONINGTYPE	: Type 1 SH
ADRES	: Serviëstraat 89	VERDIEPING	: begane grond + eerste verdieping
BOUWJAAR	: 2023	AANTAL KAMERS	: 4
OPMERKING	: geringe afwijking mogelijk	DATUM	: 23-06-2023
Aan deze tekeningen kunnen geen rechten worden ontleend		WIJZIGING	: 12-07-2023

**TECHNISCHE GEGEVENS**

Omschrijving	Rc (m2.K/W)
begane grondvloer	4,00
gevels	5,99
dak	6,00
index energie	A++

Wijze van ventileren: natuurlijke toevoer en mechanische afvoer  
 Wijze van verwarmen: stadsverwarming d.m.v. radiatoren

3 stuks Pv-panels met een max. vermogen van 330 WP per stuk.

**OPPERVLAKTEN (conform NEN 2580)**

Omschrijving vloerooppervlakte (m2 NVO)

entree	3,80m <sup>2</sup>
toilet	1,70m <sup>2</sup>
woonkamer	33,50m <sup>2</sup>
keuken	5,60m <sup>2</sup>
lengte aanrechtblad	1800mm

badkamer	4,20m <sup>2</sup>
slaapkamer 1	14,70m <sup>2</sup>
slaapkamer 2	9,60m <sup>2</sup>
slaapkamer 3	9,20m <sup>2</sup>
berging	1,40m <sup>2</sup>

tuin	26,80m <sup>2</sup>
berging	5,00m <sup>2</sup>

Totaal GO ca. 99,34m<sup>2</sup>  
 (dit is inclusief de wanden)

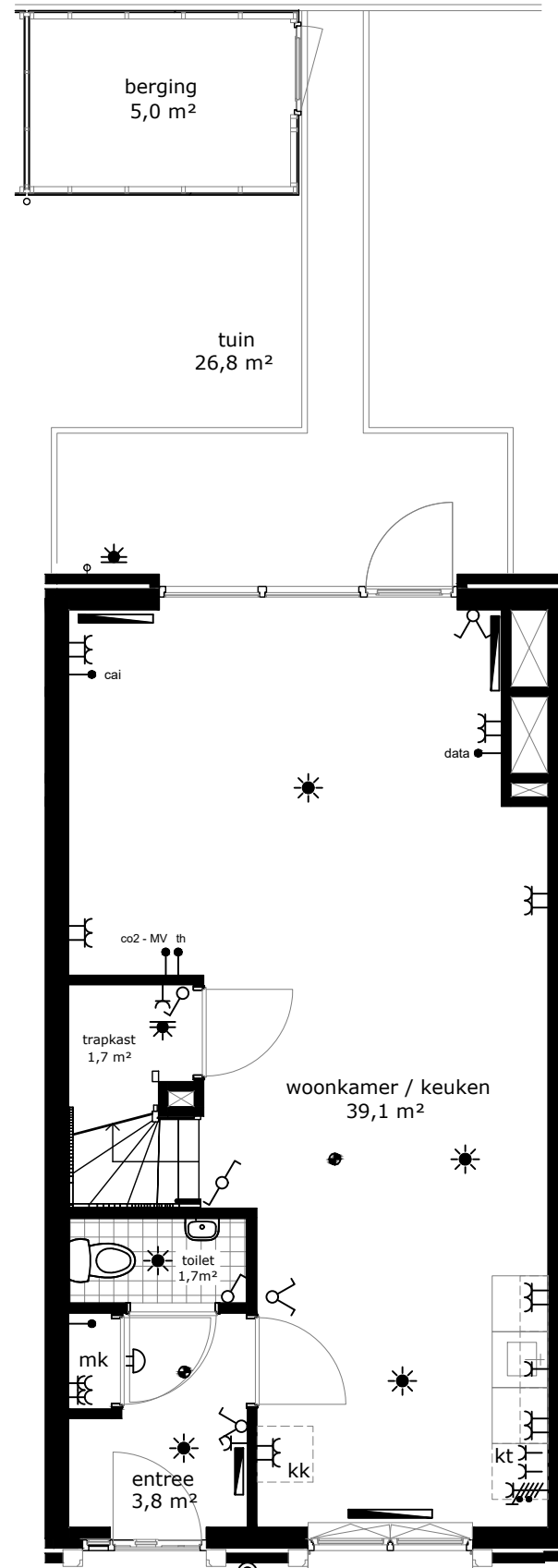

begane grond

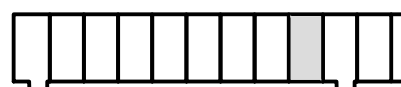
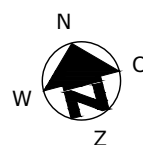
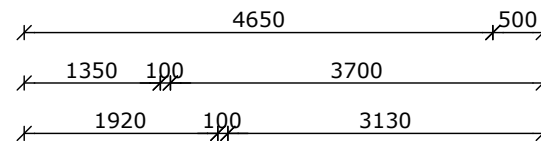

blok 2.1

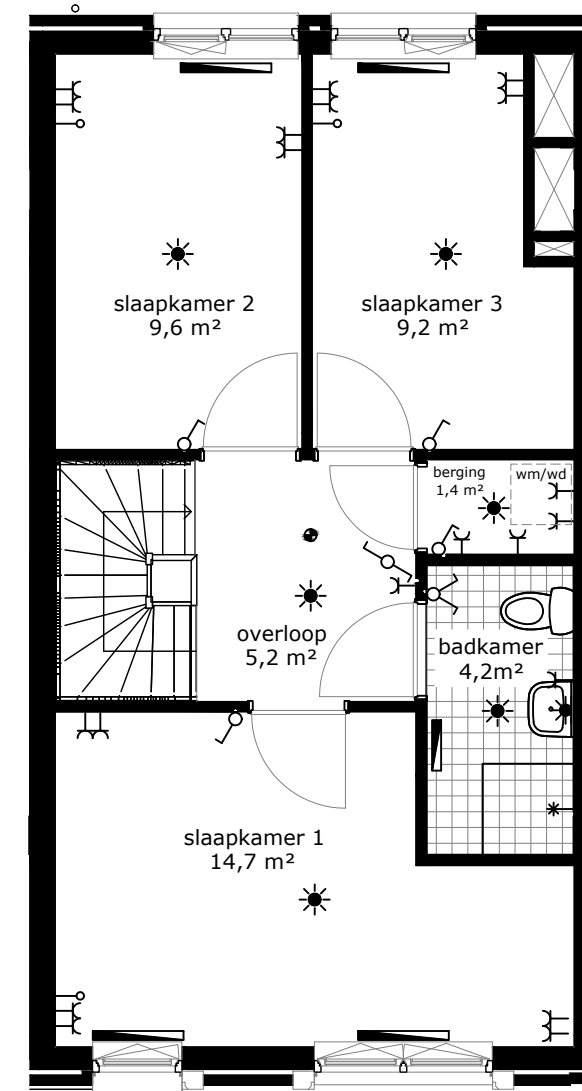
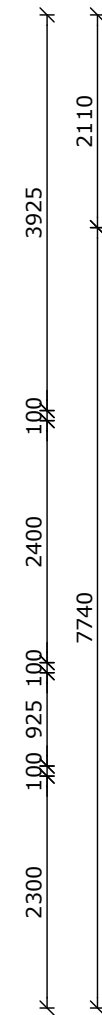

eerste verdieping

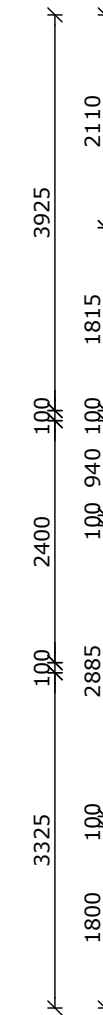
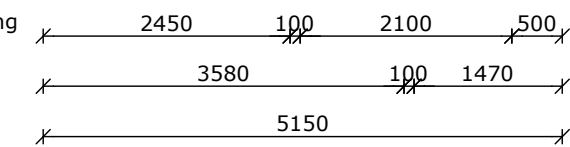

- wandlichtpunt
- plafondlichtpunt
- wandcontactdoos dubbel geaard
- wandcontactdoos enkel geaard
- schakelaar
- wisselschakelaar
- serieschakelaar
- bedrade leiding
- onbedrade leiding
- cai antenne installatie
- data data aansluiting
- th thermostaat
- co2-MV bediening mechanische ventilatie
- zw bediening zonwering
- pv omvormer pv panelen
- drukknop bel
- bel
- intercom
- perilex (tbv kooktoestel)
- radiator
- rookmelder
- afv afvoerpunt tbv mv
- toev toevoerpunt tbv mv
- mvu mechanische ventilatie unit
- mk meterkast
- wm wasmachine (opstelplaats)
- wd wasdroger (opstelplaats)
- kt kooktoestel (opstelplaats)
- kk koelkast (opstelplaats)

COMPLEX : 41120000  
 ADRES : Serviëstraat 89  
 BOUWJAAR : 2023  
 OPMERKING : geringe afwijking mogelijk  
 Aan deze tekeningen kunnen geen rechten worden ontleend

WONINGTYPE : Type 1 SH  
 VERDIEPING : begane grond + eerste verdieping  
 AANTAL KAMERS : 4  
 DATUM : 23-06-2023  
 WIJZIGING : 12-07-2023



**TECHNISCHE GEGEVENS**

Omschrijving	Rc (m2.K/W)
begane grondvloer	4,00
gevels	5,99
dak	6,00
index energie	A++

Wijze van ventileren: natuurlijke toevoer en mechanische afvoer  
 Wijze van verwarmen: stadsverwarming d.m.v. radiatoren

3 stuks Pv-panels met een max. vermogen van 330 WP per stuk.

**OPPERVLAKTEN (conform NEN 2580)**

Omschrijving vloeroppervlakte (m2 NVO)

entree	3,80m <sup>2</sup>
toilet	1,70m <sup>2</sup>
woonkamer	36,30m <sup>2</sup>
keuken	5,60m <sup>2</sup>
lengte aanrechtblad	1800mm

badkamer	4,20m <sup>2</sup>
slaapkamer 1	17,50m <sup>2</sup>
slaapkamer 2	9,60m <sup>2</sup>
slaapkamer 3	9,20m <sup>2</sup>
berging	1,40m <sup>2</sup>

tuin	26,80m <sup>2</sup>
berging	5,00m <sup>2</sup>

Totaal GO ca. 104,84m<sup>2</sup>  
 (dit is inclusief de wanden)

- wandlichtpunt
- plafondlichtpunt
- wandcontactdoos dubbel geaard
- wandcontactdoos enkel geaard
- schakelaar
- wisselschakelaar
- serieschakelaar
- bedrade leiding
- onbedrade leiding
- cai antenne installatie
- data data aansluiting
- th thermostaat
- co2-MV bediening mechanische ventilatie
- zw bediening zonwering
- pv omvormer pv panelen
- drukknoop bel
- bel
- intercom
- perilex (tbv kooktoestel)
- radiator
- rookmelder
- afv afvoerpunt tbv mv
- toev toevoerpunt tbv mv
- mvu mechanische ventilatie unit
- mk meterkast
- wm wasmachine (opstelplaats)
- wd wasdroger (opstelplaats)
- kt kooktoestel (opstelplaats)
- kk koelkast (opstelplaats)

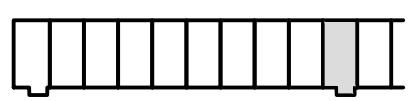
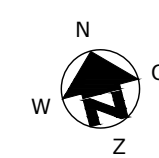

blok 2.1

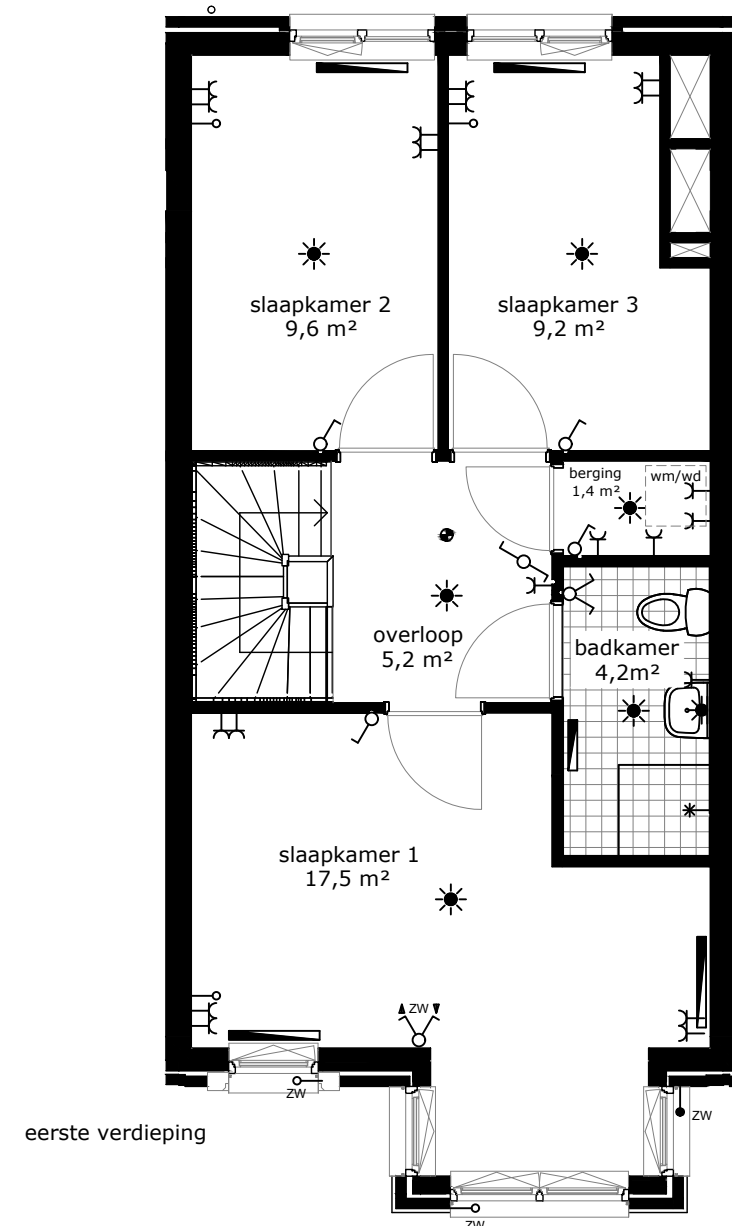
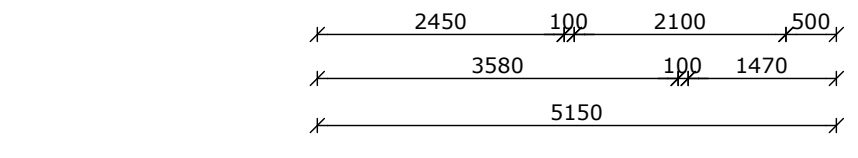
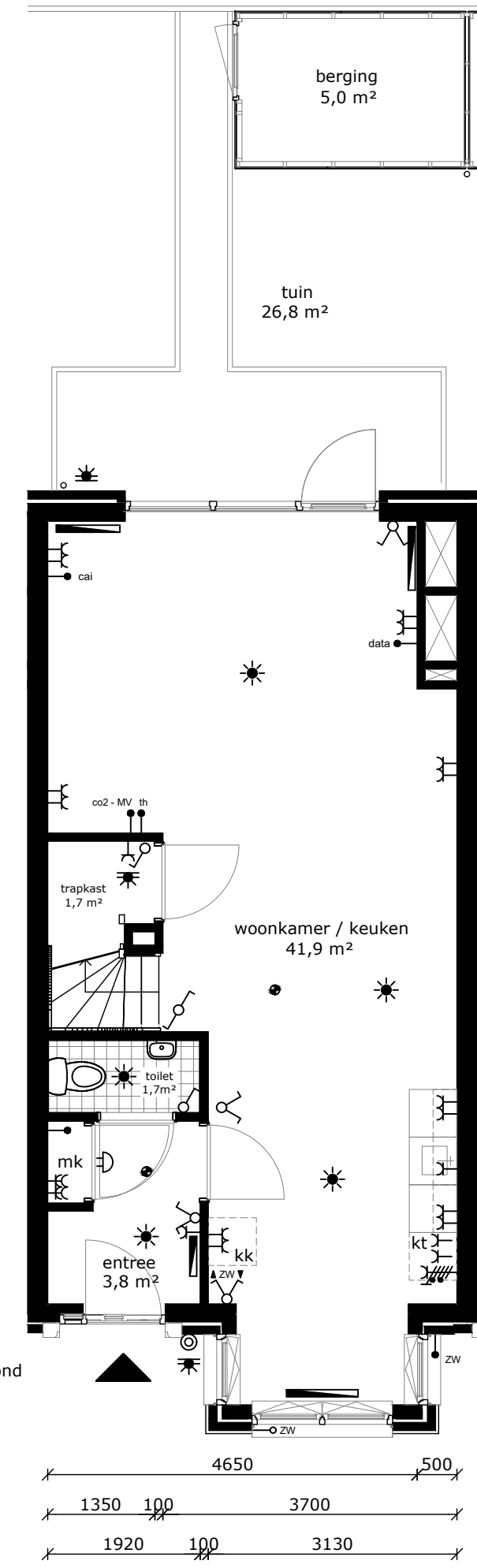

COMPLEX	: 41120000	WONINGTYPE	: Type 2 SH
ADRES	: Serviëstraat 93	VERDIEPING	: begane grond + eerste verdieping
BOUWJAAR	: 2023	AANTAL KAMERS	: 4
OPMERKING	: geringe afwijking mogelijk	DATUM	: 23-06-2023
Aan deze tekeningen kunnen geen rechten worden ontleend		WIJZIGING	: 12-07-2023

## TECHNISCHE GEGEVENS

Omschrijving	Rc (m2.K/W)
begane grondvloer	4,00
gevels	5,99
dak	6,00
index energie	A++

Wijze van ventileren: natuurlijke toevoer en mechanische afvoer  
 Wijze van verwarmen: stadsverwarming d.m.v. radiatoren

3 stuks Pv-panels met een max. vermogen van 330 WP per stuk.

### OPPERVLAKTEN (conform NEN 2580)

Omschrijving vloerooppervlakte (m2 NVO)

entree	3,80m <sup>2</sup>
toilet	1,70m <sup>2</sup>
woonkamer	33,50m <sup>2</sup>
keuken	5,60m <sup>2</sup>
lengte aanrechtblad	1800mm

badkamer	4,20m <sup>2</sup>
slaapkamer 1	14,70m <sup>2</sup>
slaapkamer 2	9,60m <sup>2</sup>
slaapkamer 3	9,20m <sup>2</sup>
berging	1,40m <sup>2</sup>

tuin	29,50m <sup>2</sup>
berging (extern)	5,00m <sup>2</sup>

Totaal GO ca. 99,34m<sup>2</sup>  
 (dit is inclusief de wanden)

- wandlichtpunt
- plafondlichtpunt
- wandcontactdoos dubbel geaard
- wandcontactdoos enkel geaard
- schakelaar
- wisselschakelaar
- serieschakelaar
- bedrade leiding
- onbedrade leiding
- cai antenne installatie
- data data aansluiting
- th thermostaat
- co2-MV bediening mechanische ventilatie
- zw bediening zonwering
- pv omvormer pv panelen
- drukknoop bel
- bel
- intercom
- perilex (tbv kooktoestel)
- radiator
- rookmelder
- afv afvoerpunt tbv mv
- toev toevoerpunt tbv mv
- mvu mechanische ventilatie unit
- mk meterkast
- wm wasmachine (opstelplaats)
- wd wasdroger (opstelplaats)
- kt kooktoestel (opstelplaats)
- kk koelkast (opstelplaats)

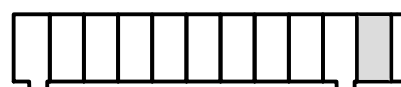
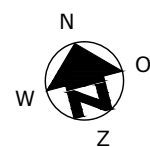

blok 2.1

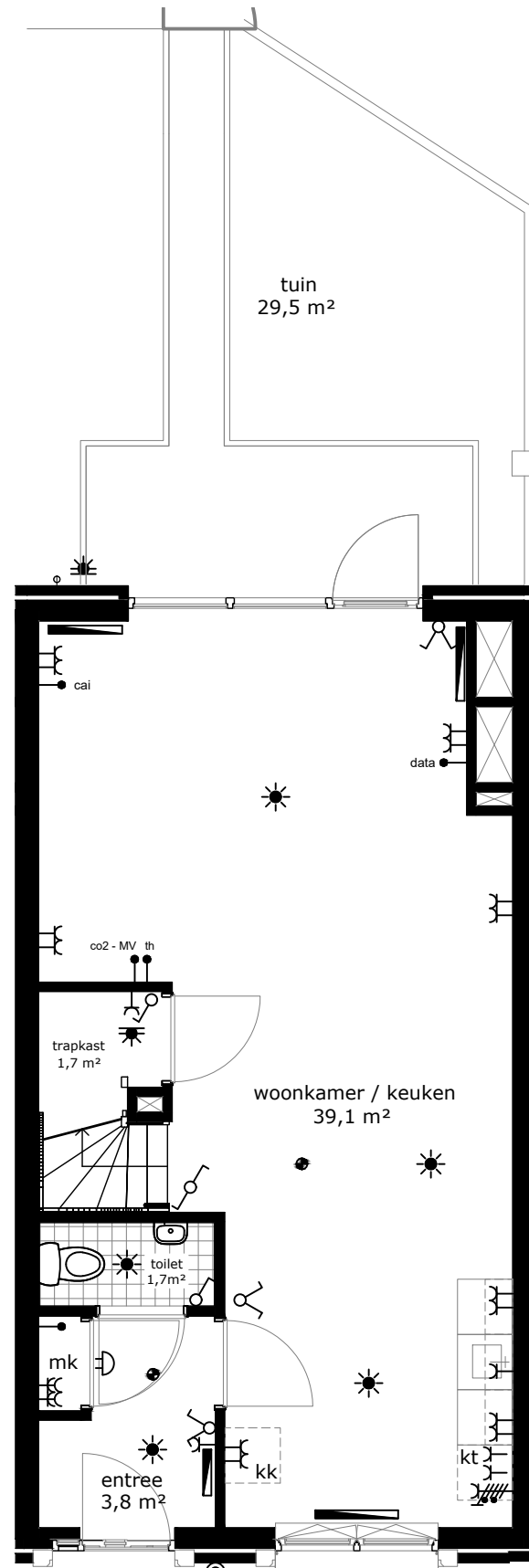

begane grond

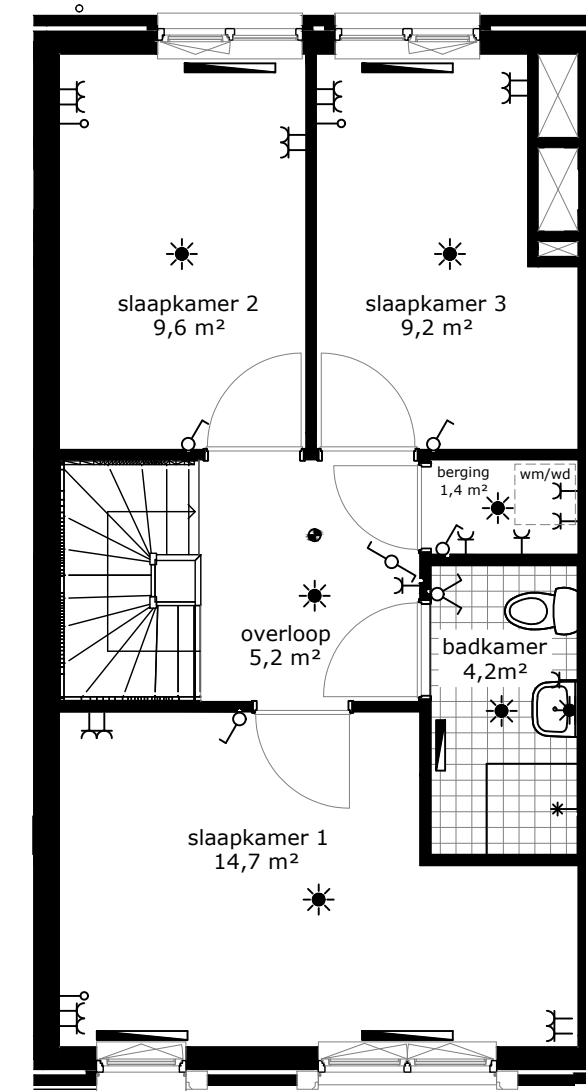
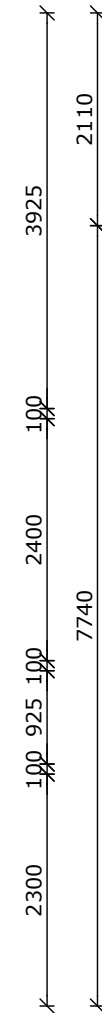
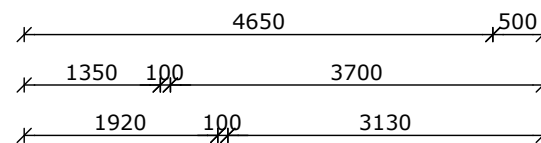

eerste verdieping

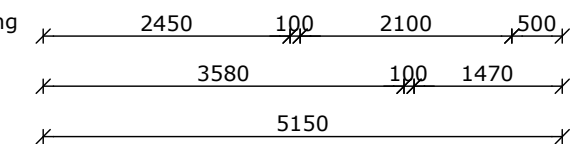

COMPLEX	: 41120000	WONINGTYPE	: Type 1 SH
ADRES	: Serviëstraat 95	VERDIEPING	: begane grond + eerste verdieping
BOUWJAAR	: 2023	AANTAL KAMERS	: 4
OPMERKING	: geringe afwijking mogelijk	DATUM	: 23-06-2023
Aan deze tekeningen kunnen geen rechten worden ontleend		WIJZIGING	: 12-07-2023

## TECHNISCHE GEGEVENS

Omschrijving	Rc (m2.K/W)
begane grondvloer	4,00
gevels	5,99
dak	6,00
index energie	A++

Wijze van ventileren: natuurlijke toevoer en mechanische afvoer  
 Wijze van verwarmen: stadsverwarming d.m.v. radiatoren

## OPPERVLAKTEN (conform NEN 2580)

Omschrijving	vloeroppervlakte (m2 NVO)
entree	7,50m <sup>2</sup>
toilet	1,10m <sup>2</sup>
leefruimte	14,00m <sup>2</sup>
keuken	5,60m <sup>2</sup>
lengte aanrechtblad	1800mm
badkamer	2,30m <sup>2</sup>
berging	1,10m <sup>2</sup>
gemeenschappelijk berging (zie blok 2.2)	
Totaal GO (dit is inclusief de wanden)	ca. 33,60m <sup>2</sup>

	wandlichtpunt
	plafondlichtpunt
	wandcontactdoos dubbel geaard
	wandcontactdoos enkel geaard
	schakelaar
	wisselschakelaar
	serieschakelaar
	bedrade leiding
	onbedrade leiding
	antenne installatie
	data aansluiting
	thermostaat
	bediening mechanische ventilatie
	bediening zonwering
	omvormer pv panelen
	drukknop bel
	bel
	intercom
	perilex (tbv kooktoestel)
	radiator
	rookmelder
	afvoerpunt tbv mv
	toevoerpunt tbv mv
	mechanische ventilatie unit
	meterkast
	wasmachine (opstelplaats)
	wasdroger (opstelplaats)
	kooktoestel (opstelplaats)
	koelkast (opstelplaats)

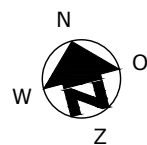

blok 2.1

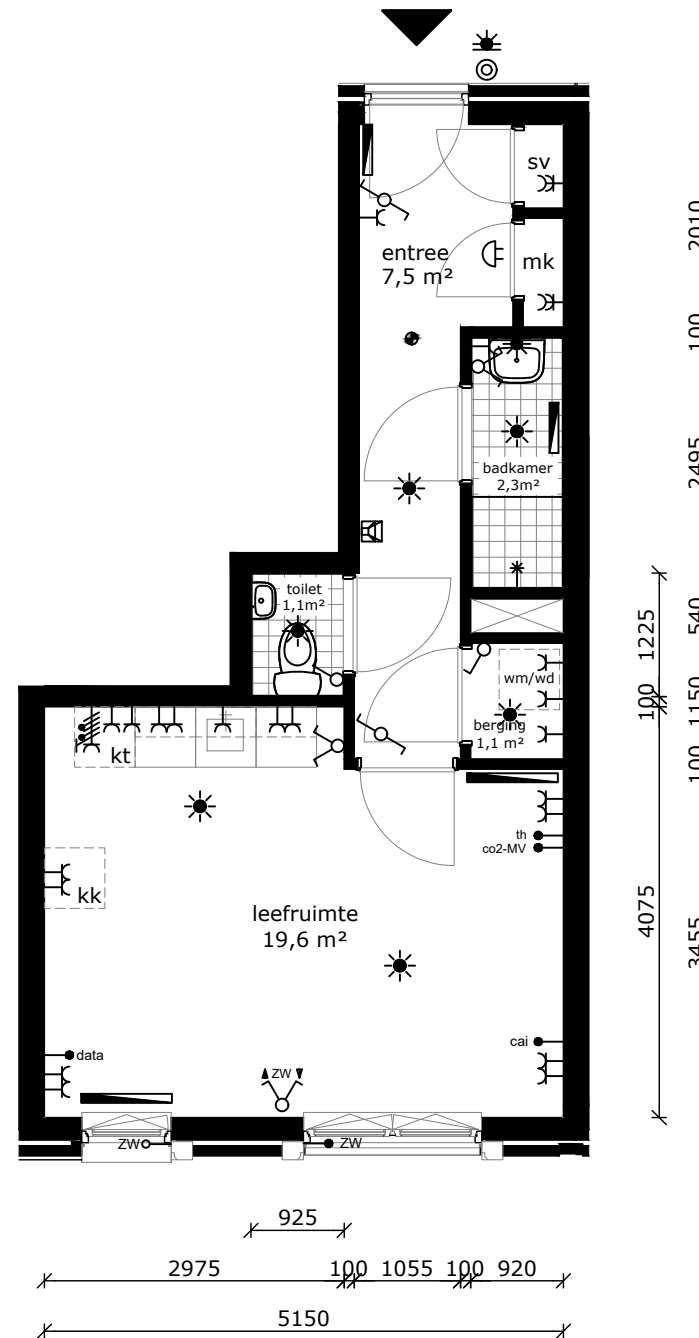

COMPLEX	: 41120000	WONINGTYPE	: Type 4 SH
ADRES	: Kerkinilaan 68	VERDIEPING	: tweede verdieping
BOUWJAAR	: 2023	AANTAL KAMERS	: 1
OPMERKING	: geringe afwijking mogelijk	DATUM	: 23-06-2023
Aan deze tekeningen kunnen geen rechten worden ontleend		WIJZIGING	: 12-07-2023



## TECHNISCHE GEGEVENS

Omschrijving	Rc (m2.K/W)
begane grondvloer	4,00
gevels	5,99
dak	6,00
index energie	A++

Wijze van ventileren: natuurlijke toevoer en mechanische afvoer  
 Wijze van verwarmen: stadsverwarming d.m.v. radiatoren

3 stuks Pv-panels met een max. vermogen van 330 WP per stuk.

## OPPERVLAKTEN (conform NEN 2580)

Omschrijving vloeroppervlakte (m2 NVO)

entree	8,80m <sup>2</sup>
toilet	1,10m <sup>2</sup>
woonkamer	18,10m <sup>2</sup>
keuken	5,60m <sup>2</sup>
lengte aanrechtblad	1800mm

badkamer	3,60m <sup>2</sup>
slaapkamer 1	11,40m <sup>2</sup>
slaapkamer 2	9,20m <sup>2</sup>
berging	2,00m <sup>2</sup>

balkon 4,30m<sup>2</sup>

berging (extern in blok 2.2) 5,10m<sup>2</sup>

Totaal GO ca. 62,70m<sup>2</sup>  
 (dit is inclusief de wanden)

	wandlichtpunt
	plafondlichtpunt
	wandcontactdoos dubbel geaard
	wandcontactdoos enkel geaard
	schakelaar
	wisselschakelaar
	serieschakelaar
	bedrade leiding
	onbedrade leiding
	antenne installatie
	data aansluiting
	thermostaat
	bediening mechanische ventilatie
	bediening zonwering
	omvormer pv panelen
	drukknop bel
	bel
	intercom
	perilex (tbv kooktoestel)
	radiator
	rookmelder
	afvoerpunt tbv mv
	toevoerpunt tbv mv
	mechanische ventilatie unit
	meterkast
	wasmachine (opstelplaats)
	wasdroger (opstelplaats)
	kooktoestel (opstelplaats)
	koelkast (opstelplaats)

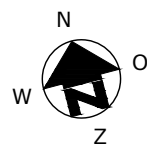

blok 2.1

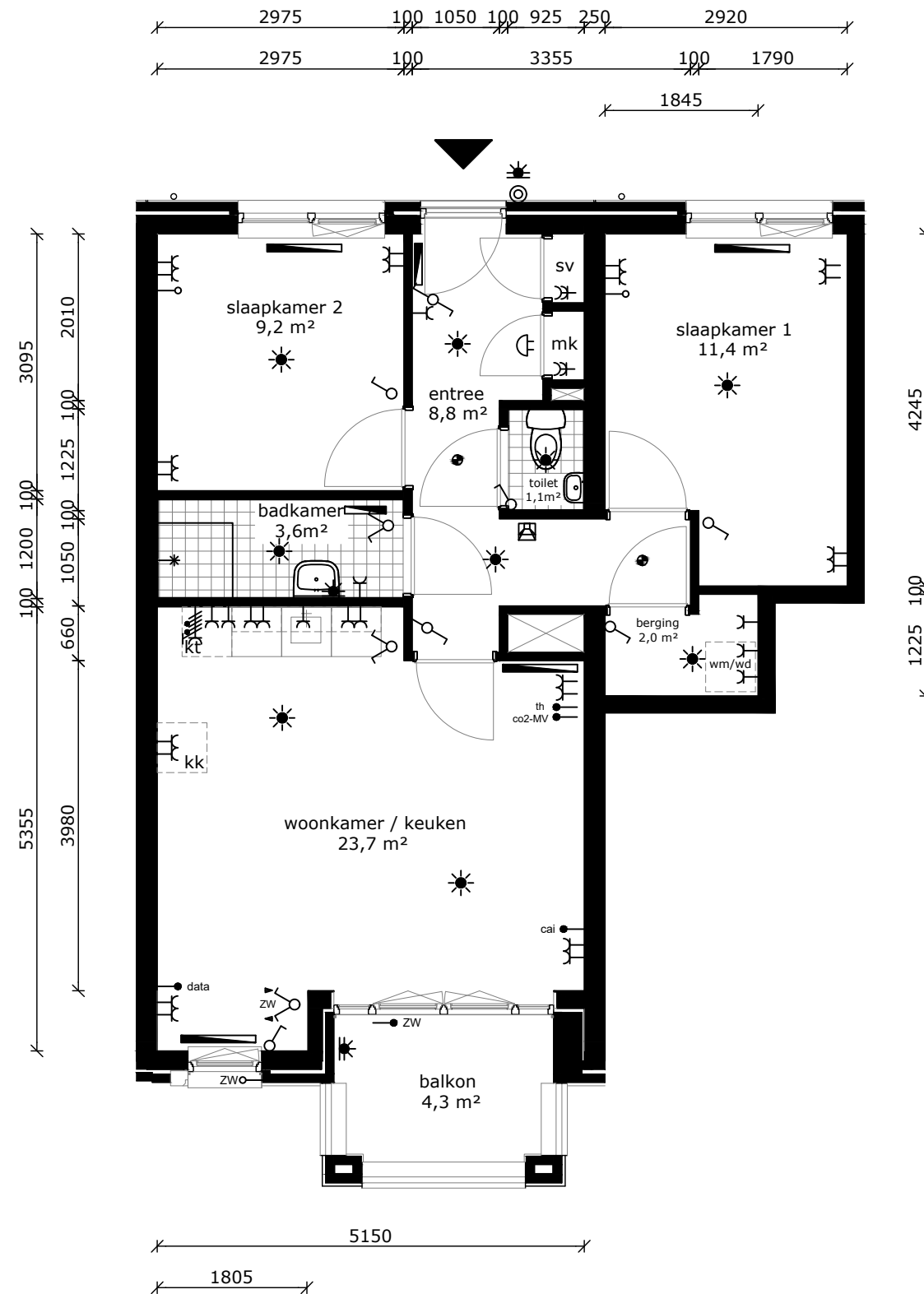

COMPLEX : 41120000  
 ADRES : Kerkinilaan 70  
 BOUWJAAR : 2023  
 OPMERKING : geringe afwijking mogelijk  
 Aan deze tekeningen kunnen geen rechten worden ontleend

WONINGTYPE : Type 3 SH  
 VERDIEPING : tweede verdieping  
 AANTAL KAMERS : 3  
 DATUM : 23-06-2023  
 WIJZIGING : 12-07-2023

## TECHNISCHE GEGEVENS

Omschrijving	Rc (m2.K/W)
begane grondvloer	4,00
gevels	5,99
dak	6,00
index energie	A++

Wijze van ventileren: natuurlijke toevoer en mechanische afvoer  
 Wijze van verwarmen: stadsverwarming d.m.v. radiatoren

3 stuks Pv-panelen met een max. vermogen van 330 WP per stuk.

### OPPERVLAKTEN (conform NEN 2580)

Omschrijving vloeroppervlakte (m2 NVO)

entree	6,30m <sup>2</sup>
toilet	1,10m <sup>2</sup>
woonkamer	18,40m <sup>2</sup>
keuken	5,60m <sup>2</sup>
lengte aanrechtblad	1800mm

badkamer	3,50m <sup>2</sup>
slaapkamer 1	11,10m <sup>2</sup>
berging	1,10m <sup>2</sup>
balkon	3,80m <sup>2</sup>

berging (extern in blok 2.2) 6,10m<sup>2</sup>

Totaal GO ca. 50,00m<sup>2</sup>  
 (dit is inclusief de wanden)

	wandlichtpunt
	plafondlichtpunt
	wandcontactdoos dubbel geaard
	wandcontactdoos enkel geaard
	schakelaar
	wisselschakelaar
	serieschakelaar
	bedrade leiding
	onbedrade leiding
	antenne installatie
	data aansluiting
	thermostaat
	bediening mechanische ventilatie
	bediening zonwering
	omvormer pv panelen
	drukknop bel
	bel
	intercom
	perilex (tbv kooktoestel)
	radiator
	rookmelder
	afvoerpunt tbv mv
	toevoerpunt tbv mv
	mechanische ventilatie unit
	meterkast
	wasmachine (opstelplaats)
	wasdroger (opstelplaats)
	kooktoestel (opstelplaats)
	koelkast (opstelplaats)

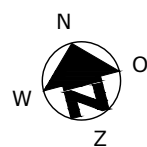

blok 2.1

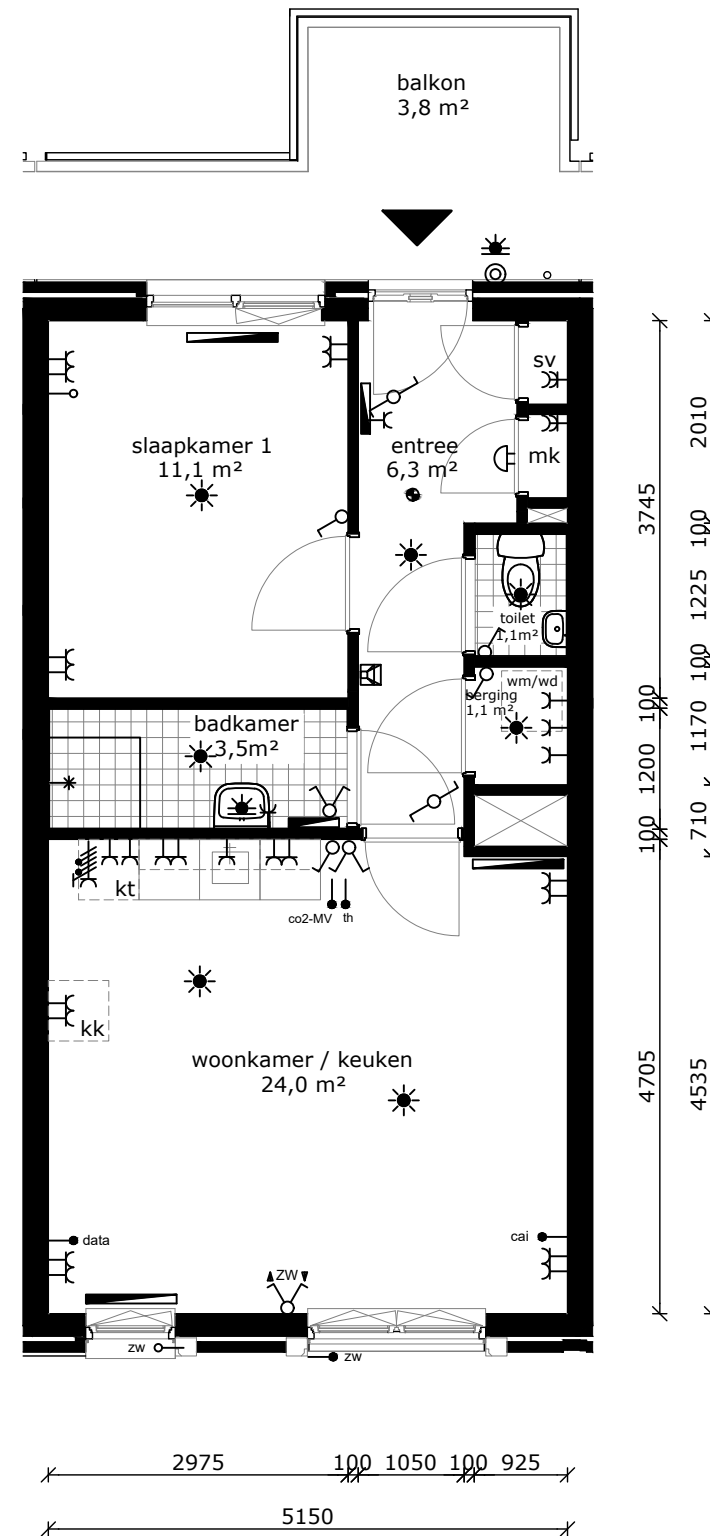

COMPLEX : 41120000  
 ADRES : Kerkinilaan 72  
 BOUWJAAR : 2023  
 OPMERKING : geringe afwijking mogelijk  
 Aan deze tekeningen kunnen geen rechten worden ontleend

WONINGTYPE : Type 10sp SH  
 VERDIEPING : tweede verdieping  
 AANTAL KAMERS : 2  
 DATUM : 23-06-2023  
 WIJZIGING : 12-07-2023

## TECHNISCHE GEGEVENS

Omschrijving	Rc (m2.K/W)
begane grondvloer	4,00
gevels	5,99
dak	6,00
index energie	A++

Wijze van ventileren: natuurlijke toevoer en mechanische afvoer  
 Wijze van verwarmen: stadsverwarming d.m.v. radiatoren

## OPPERVLAKTEN (conform NEN 2580)

Omschrijving	vloeroppervlakte (m2 NVO)
entree	7,50m <sup>2</sup>
toilet	1,10m <sup>2</sup>
leefruimte	14,00m <sup>2</sup>
keuken	5,60m <sup>2</sup>
lengte aanrechtblad	1800mm
badkamer	2,30m <sup>2</sup>
berging	1,10m <sup>2</sup>
gemeenschappelijk berging (zie blok 2.2)	
Totaal GO (dit is inclusief de wanden)	ca. 33,60m <sup>2</sup>

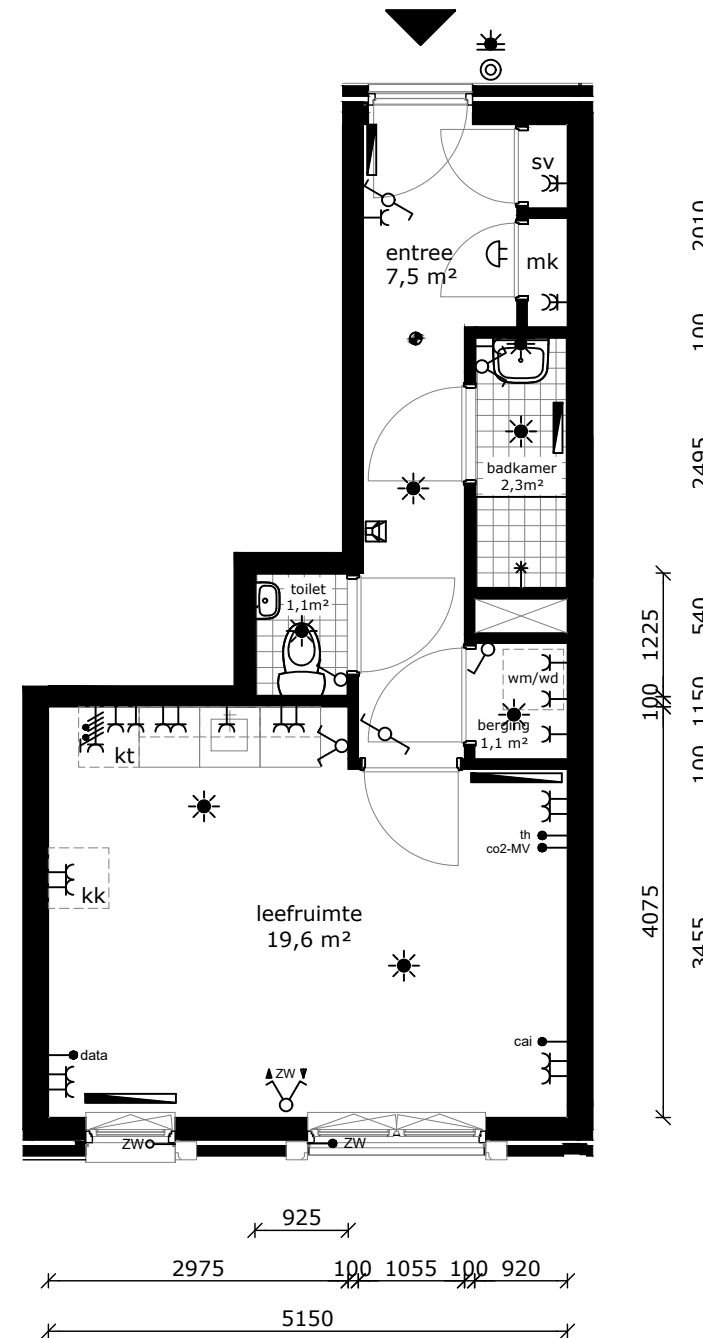

	wandlichtpunt
	plafondlichtpunt
	wandcontactdoos dubbel geaard
	wandcontactdoos enkel geaard
	schakelaar
	wisselschakelaar
	serieschakelaar
	bedrade leiding
	onbedrade leiding
cai	antenne installatie
data	data aansluiting
th	thermostaat
co2-MV	bediening mechanische ventilatie
zw	bediening zonwering
pv	omvormer pv panelen
	drukknop bel
	bel
	intercom
	perilex (tbv kooktoestel)
	radiator
	rookmelder
afv	afvoerpunt tbv mv
toev	toevoerpunt tbv mv
mvu	mechanische ventilatie unit
mk	meterkast
wm	wasmachine (opstelplaats)
wd	wasdroger (opstelplaats)
kt	kooktoestel (opstelplaats)
kk	koelkast (opstelplaats)

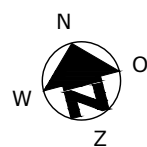

blok 2.1



COMPLEX	: 41120000	WONINGTYPE	: Type 4 SH
ADRES	: Kerkinilaan 74	VERDIEPING	: tweede verdieping
BOUWJAAR	: 2023	AANTAL KAMERS	: 1
OPMERKING	: geringe afwijking mogelijk	DATUM	: 23-06-2023
Aan deze tekeningen kunnen geen rechten worden ontleend		WIJZIGING	: 12-07-2023

## TECHNISCHE GEGEVENS

Omschrijving	Rc (m2.K/W)
begane grondvloer	4,00
gevels	5,99
dak	6,00
index energie	A++

Wijze van ventileren: natuurlijke toevoer en mechanische afvoer  
 Wijze van verwarmen: stadsverwarming d.m.v. radiatoren

3 stuks Pv-panels met een max. vermogen van 330 WP per stuk.

## OPPERVLAKTEN (conform NEN 2580)

Omschrijving vloeroppervlakte (m2 NVO)





























entree	8,80m <sup>2</sup>
toilet	1,10m <sup>2</sup>
woonkamer	18,10m <sup>2</sup>
keuken	5,60m <sup>2</sup>
lengte aanrechtblad	1800mm

badkamer	3,60m <sup>2</sup>
slaapkamer 1	11,40m <sup>2</sup>
slaapkamer 2	9,20m <sup>2</sup>
berging	2,00m <sup>2</sup>

balkon 4,30m<sup>2</sup>

berging (extern in blok 2.2) 6,10m<sup>2</sup>

Totaal GO ca. 62,70m<sup>2</sup>  
 (dit is inclusief de wanden)

-  wandlichtpunt
-  plafondlichtpunt
-  wandcontactdoos dubbel geaard
-  wandcontactdoos enkel geaard
-  schakelaar
-  wisselschakelaar
-  serieschakelaar
-  bedrade leiding
-  onbedrade leiding
-  cai antenne installatie
-  data aansluiting
-  thermostaat
-  bediening mechanische ventilatie
-  bediening zonwering
-  omvormer pv panelen
-  drukknoop bel
-  bel
-  intercom
-  perilex (tbv kooktoestel)
-  radiator
-  rookmelder
-  afvoerpunt tbv mv
-  toevoerpunt tbv mv
-  mvu mechanische ventilatie unit
-  meterkast
-  wasmachine (opstelplaats)
-  wasdroger (opstelplaats)
-  kooktoestel (opstelplaats)
-  koelkast (opstelplaats)

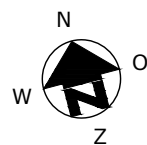

blok 2.1

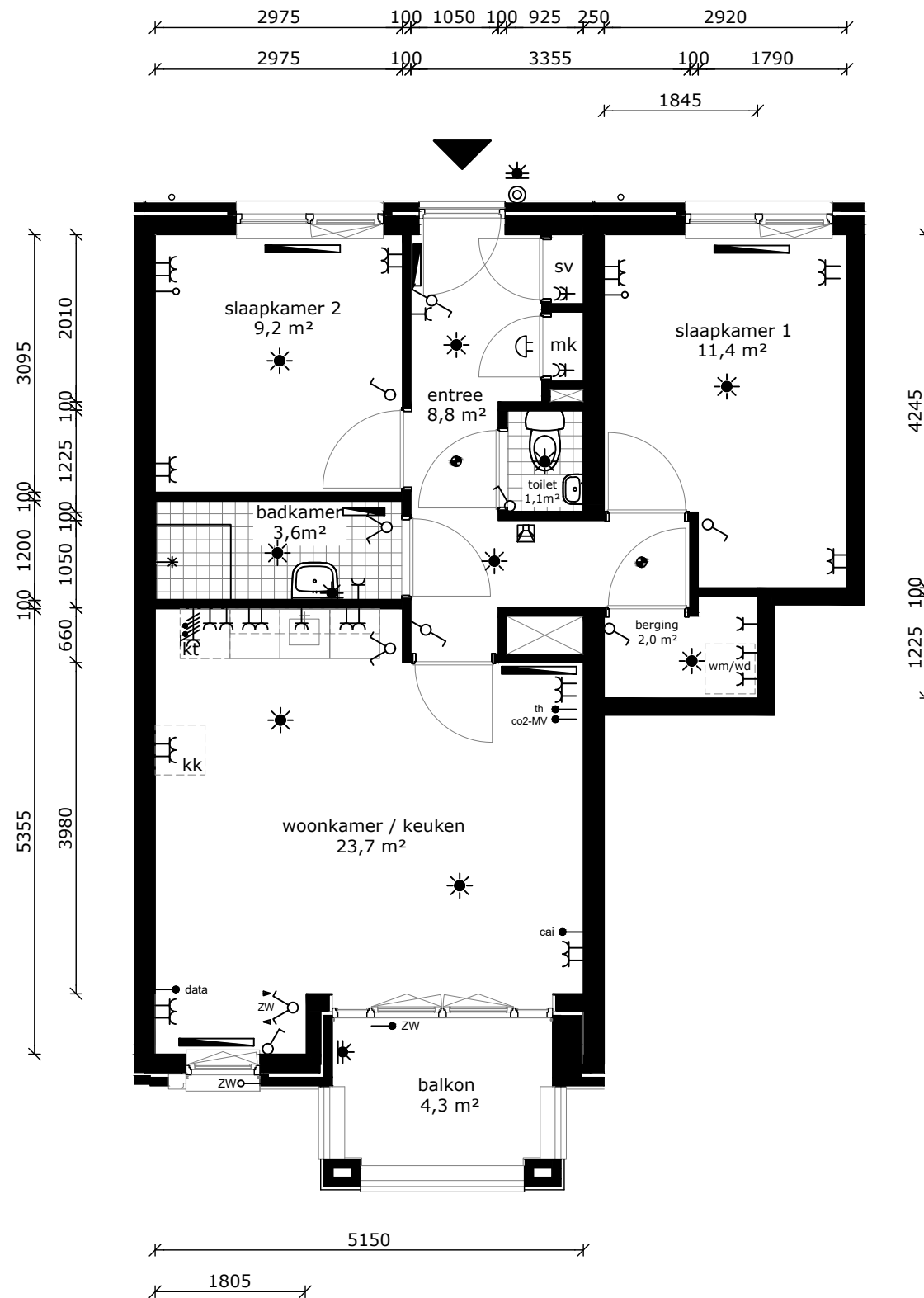

COMPLEX : 41120000

ADRES : Kerkinilaan 76

BOUWJAAR : 2023

OPMERKING : geringe afwijking mogelijk

Aan deze tekeningen kunnen geen rechten worden ontleend

WONINGTYPE : Type 3 SH

VERDIEPING : tweede verdieping

AANTAL KAMERS : 3

DATUM : 23-06-2023

WIJZIGING : 12-07-2023

## TECHNISCHE GEGEVENS

Omschrijving	Rc (m2.K/W)
begane grondvloer	4,00
gevels	5,99
dak	6,00
index energie	A++

Wijze van ventileren: natuurlijke toevoer en mechanische afvoer  
 Wijze van verwarmen: stadsverwarming d.m.v. radiatoren

## OPPERVLAKTEN (conform NEN 2580)

Omschrijving	vloeroppervlakte (m2 NVO)
entree	7,50m <sup>2</sup>
toilet	1,10m <sup>2</sup>
leefruimte	14,00m <sup>2</sup>
keuken	5,60m <sup>2</sup>
lengte aanrechtblad	1800mm
badkamer	2,30m <sup>2</sup>
berging	1,10m <sup>2</sup>
gemeenschappelijk berging (zie blok 2.2)	
Totaal GO	ca. 33,60m <sup>2</sup>
(dit is inclusief de wanden)	

	wandlichtpunt
	plafondlichtpunt
	wandcontactdoos dubbel geaard
	wandcontactdoos enkel geaard
	schakelaar
	wisselschakelaar
	serieschakelaar
	bedrade leiding
	onbedrade leiding
	antenne installatie
	data aansluiting
	thermostaat
	bediening mechanische ventilatie
	bediening zonwering
	omvormer pv panelen
	drukknop bel
	bel
	intercom
	perilex (tbv kooktoestel)
	radiator
	rookmelder
	afvoerpunt tbv mv
	toevoerpunt tbv mv
	mechanische ventilatie unit
	meterkast
	wasmachine (opstelplaats)
	wasdroger (opstelplaats)
	kooktoestel (opstelplaats)
	koelkast (opstelplaats)

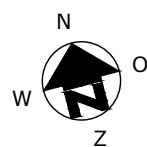

blok 2.1

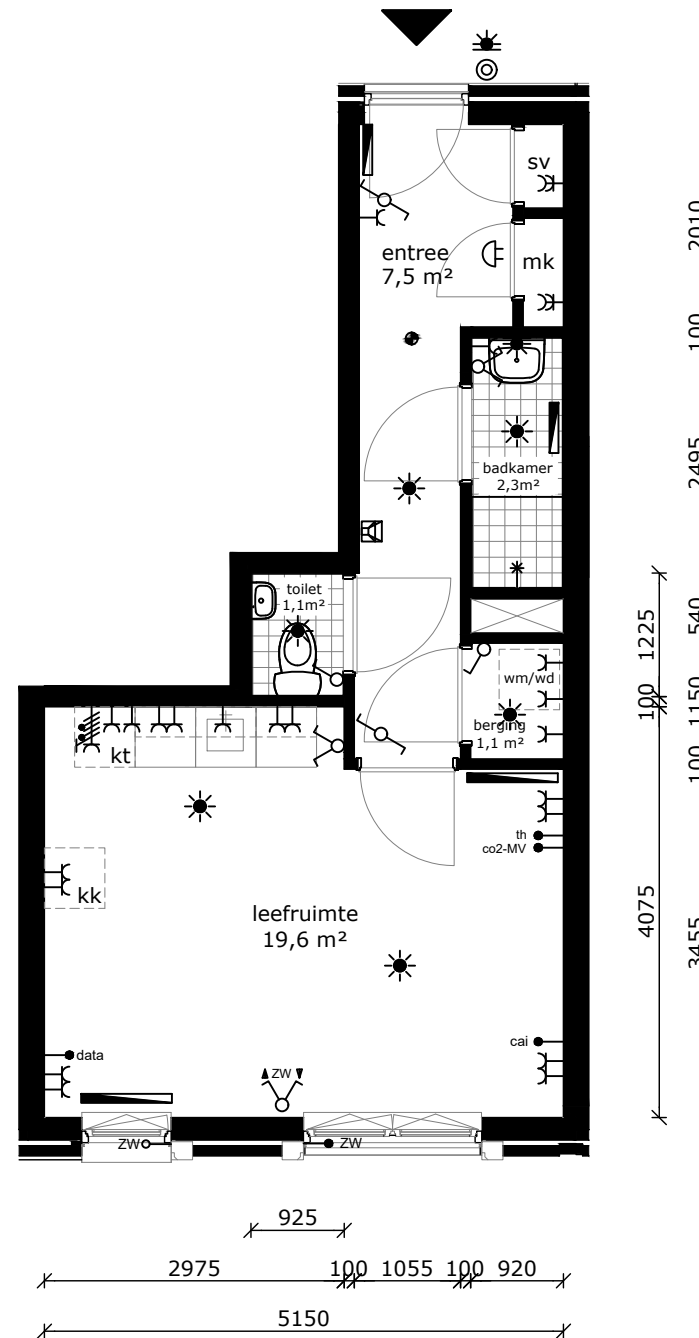

COMPLEX : 41120000  
 ADRES : Kerkinilaan 78  
 BOUWJAAR : 2023  
 OPMERKING : geringe afwijking mogelijk  
 Aan deze tekeningen kunnen geen rechten worden ontleend

WONINGTYPE : Type 4 SH  
 VERDIEPING : tweede verdieping  
 AANTAL KAMERS : 1  
 DATUM : 23-06-2023  
 WIJZIGING : 12-07-2023

## TECHNISCHE GEGEVENS

Omschrijving	Rc (m2.K/W)
begane grondvloer	4,00
gevels	5,99
dak	6,00
index energie	A++

Wijze van ventileren: natuurlijke toevoer en mechanische afvoer  
 Wijze van verwarmen: stadsverwarming d.m.v. radiatoren

3 stuks Pv-panels met een max. vermogen van 330 WP per stuk.

## OPPERVLAKTEN (conform NEN 2580)

Omschrijving vloeroppervlakte (m2 NVO)

entree	8,80m <sup>2</sup>
toilet	1,10m <sup>2</sup>
woonkamer	18,10m <sup>2</sup>
keuken	5,60m <sup>2</sup>
lengte aanrechtblad	1800mm

badkamer	3,60m <sup>2</sup>
slaapkamer 1	11,40m <sup>2</sup>
slaapkamer 2	9,20m <sup>2</sup>
berging	2,00m <sup>2</sup>

balkon 4,30m<sup>2</sup>

berging (extern in blok 2.2) 5,10m<sup>2</sup>

Totaal GO ca. 62,70m<sup>2</sup>  
 (dit is inclusief de wanden)

	wandlichtpunt
	plafondlichtpunt
	wandcontactdoos dubbel geaard
	wandcontactdoos enkel geaard
	schakelaar
	wisselschakelaar
	serieschakelaar
	bedrade leiding
	onbedrade leiding
	antenne installatie
	data aansluiting
	thermostaat
	bediening mechanische ventilatie
	bediening zonwering
	omvormer pv panelen
	drukknop bel
	bel
	intercom
	perilex (tbv kooktoestel)
	radiator
	rookmelder
	afvoerpunt tbv mv
	toevoerpunt tbv mv
	mechanische ventilatie unit
	meterkast
	wasmachine (opstelplaats)
	wasdroger (opstelplaats)
	kooktoestel (opstelplaats)
	koelkast (opstelplaats)

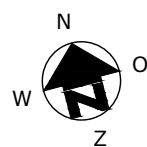

blok 2.1

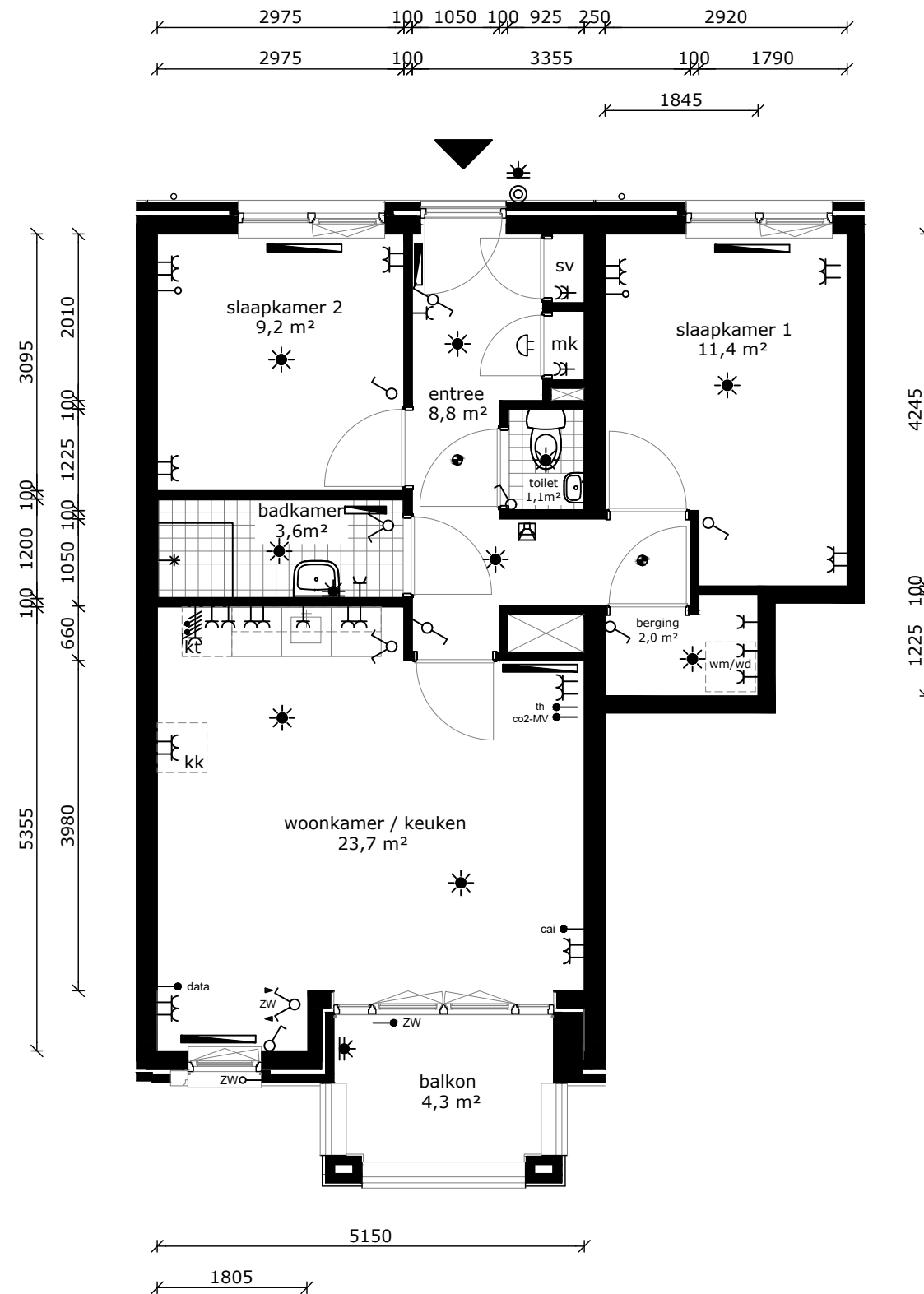

COMPLEX : 41120000  
 ADRES : Kerkinilaan 80  
 BOUWJAAR : 2023  
 OPMERKING : geringe afwijking mogelijk  
 Aan deze tekeningen kunnen geen rechten worden ontleend

WONINGTYPE : Type 3 SH  
 VERDIEPING : tweede verdieping  
 AANTAL KAMERS : 3  
 DATUM : 23-06-2023  
 WIJZIGING : 12-07-2023

## TECHNISCHE GEGEVENS

Omschrijving	Rc (m2.K/W)
begane grondvloer	4,00
gevels	5,99
dak	6,00
index energie	A++

Wijze van ventileren: natuurlijke toevoer en mechanische afvoer  
 Wijze van verwarmen: stadsverwarming d.m.v. radiatoren

## OPPERVLAKTEN (conform NEN 2580)

Omschrijving vloeroppervlakte (m2 NVO)

entree	7,50m <sup>2</sup>
toilet	1,10m <sup>2</sup>
leefruimte	14,00m <sup>2</sup>
keuken	5,60m <sup>2</sup>
lengte aanrechtblad	1800mm

badkamer	2,30m <sup>2</sup>
berging	1,10m <sup>2</sup>

gemeenschappelijk berging (zie blok 2.2)

Totaal GO ca. 33,60m<sup>2</sup>  
 (dit is inclusief de wanden)

	wandlichtpunt
	plafondlichtpunt
	wandcontactdoos dubbel geaard
	wandcontactdoos enkel geaard
	schakelaar
	wisselschakelaar
	serieschakelaar
	bedrade leiding
	onbedrade leiding
	antenne installatie
	data aansluiting
	thermostaat
	bediening mechanische ventilatie
	bediening zonwering
	omvormer pv panelen
	drukknop bel
	bel
	intercom
	perilex (tbv kooktoestel)
	radiator
	rookmelder
	afvoerpunt tbv mv
	toevoerpunt tbv mv
	mechanische ventilatie unit
	meterkast
	wasmachine (opstelplaats)
	wasdroger (opstelplaats)
	kooktoestel (opstelplaats)
	koelkast (opstelplaats)

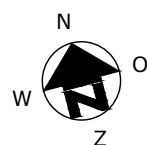

blok 2.1

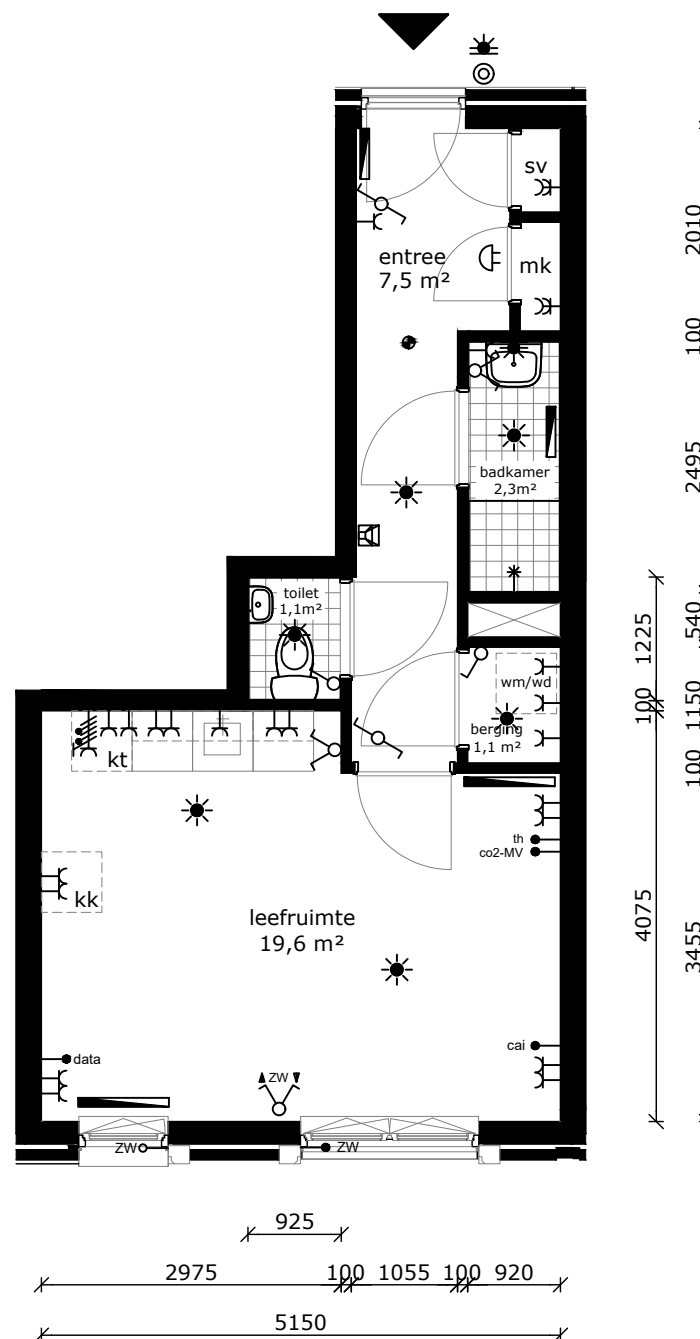

COMPLEX	: 41120000	WONINGTYPE	: Type 4 SH
ADRES	: Kerkinilaan 82	VERDIEPING	: tweede verdieping
BOUWJAAR	: 2023	AANTAL KAMERS	: 1
OPMERKING	: geringe afwijking mogelijk	DATUM	: 23-06-2023
Aan deze tekeningen kunnen geen rechten worden ontleend		WIJZIGING	: 12-07-2023

## TECHNISCHE GEGEVENS

Omschrijving	Rc (m2.K/W)
begane grondvloer	4,00
gevels	5,99
dak	6,00
index energie	A++

Wijze van ventileren: natuurlijke toevoer en mechanische afvoer  
 Wijze van verwarmen: stadsverwarming d.m.v. radiatoren

3 stuks Pv-panels met een max. vermogen van 330 WP per stuk.

## OPPERVLAKTEN (conform NEN 2580)

Omschrijving vloeroppervlakte (m2 NVO)

entree	8,80m <sup>2</sup>
toilet	1,10m <sup>2</sup>
woonkamer	18,10m <sup>2</sup>
keuken	5,60m <sup>2</sup>
lengte aanrechtblad	1800mm

badkamer	3,60m <sup>2</sup>
slaapkamer 1	11,40m <sup>2</sup>
slaapkamer 2	9,20m <sup>2</sup>
berging	2,00m <sup>2</sup>

balkon 4,30m<sup>2</sup>

berging (extern in blok 2.2) 6,10m<sup>2</sup>

Totaal GO ca. 62,70m<sup>2</sup>  
 (dit is inclusief de wanden)

	wandlichtpunt
	plafondlichtpunt
	wandcontactdoos dubbel geaard
	wandcontactdoos enkel geaard
	schakelaar
	wisselschakelaar
	serieschakelaar
	bedrade leiding
	onbedrade leiding
	antenne installatie
	data aansluiting
	thermostaat
	bediening mechanische ventilatie
	bediening zonwering
	omvormer pv panelen
	drukknop bel
	bel
	intercom
	perilex (tbv kooktoestel)
	radiator
	rookmelder
	afvoerpunt tbv mv
	toevoerpunt tbv mv
	mechanische ventilatie unit
	meterkast
	wasmachine (opstelplaats)
	wasdroger (opstelplaats)
	kooktoestel (opstelplaats)
	koelkast (opstelplaats)

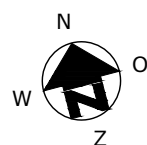

blok 2.1

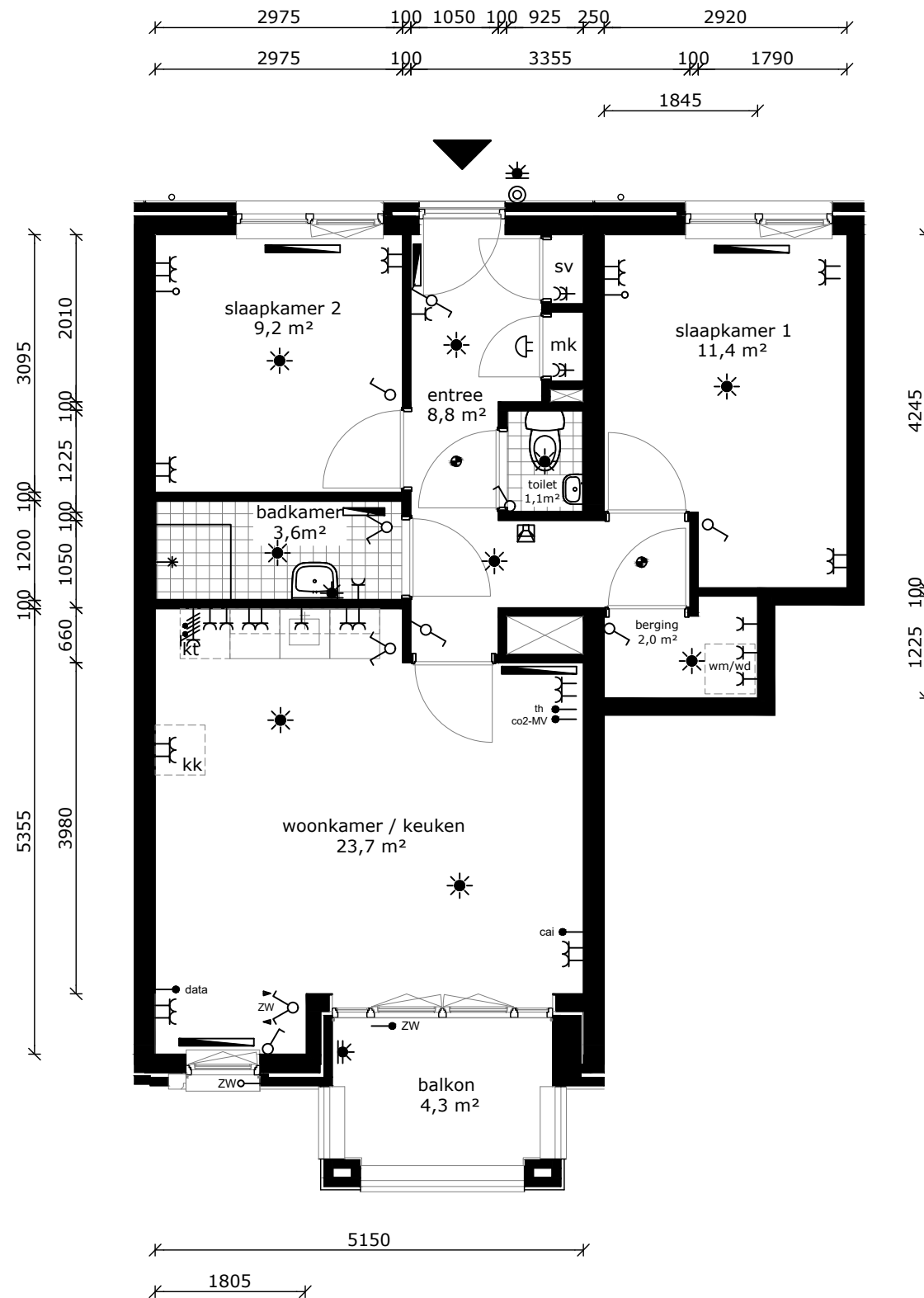

COMPLEX : 41120000  
 ADRES : Kerkinilaan 84  
 BOUWJAAR : 2023  
 OPMERKING : geringe afwijking mogelijk  
 Aan deze tekeningen kunnen geen rechten worden ontleend

WONINGTYPE : Type 3 SH  
 VERDIEPING : tweede verdieping  
 AANTAL KAMERS : 3  
 DATUM : 23-06-2023  
 WIJZIGING : 12-07-2023



## TECHNISCHE GEGEVENS

Omschrijving	Rc (m2.K/W)
begane grondvloer	4,00
gevels	5,99
dak	6,00
index energie	A++

Wijze van ventileren: natuurlijke toevoer en mechanische afvoer  
 Wijze van verwarmen: stadsverwarming d.m.v. radiatoren

## OPPERVLAKTEN (conform NEN 2580)

Omschrijving vloeroppervlakte (m2 NVO)

entree	7,50m <sup>2</sup>
toilet	1,10m <sup>2</sup>
leefruimte	14,00m <sup>2</sup>
keuken	5,60m <sup>2</sup>
lengte aanrechtblad	1800mm

badkamer	2,30m <sup>2</sup>
berging	1,10m <sup>2</sup>

gemeenschappelijk berging (zie blok 2.2)

Totaal GO ca. 33,60m<sup>2</sup>  
 (dit is inclusief de wanden)

	wandlichtpunt
	plafondlichtpunt
	wandcontactdoos dubbel geaard
	wandcontactdoos enkel geaard
	schakelaar
	wisselschakelaar
	serieschakelaar
	bedrade leiding
	onbedrade leiding
	antenne installatie
	data aansluiting
	thermostaat
	bediening mechanische ventilatie
	bediening zonwering
	omvormer pv panelen
	drukknop bel
	bel
	intercom
	perilex (tbv kooktoestel)
	radiator
	rookmelder
	afvoerpunt tbv mv
	toevoerpunt tbv mv
	mechanische ventilatie unit
	meterkast
	wasmachine (opstelplaats)
	wasdroger (opstelplaats)
	kooktoestel (opstelplaats)
	koelkast (opstelplaats)

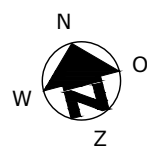

blok 2.1

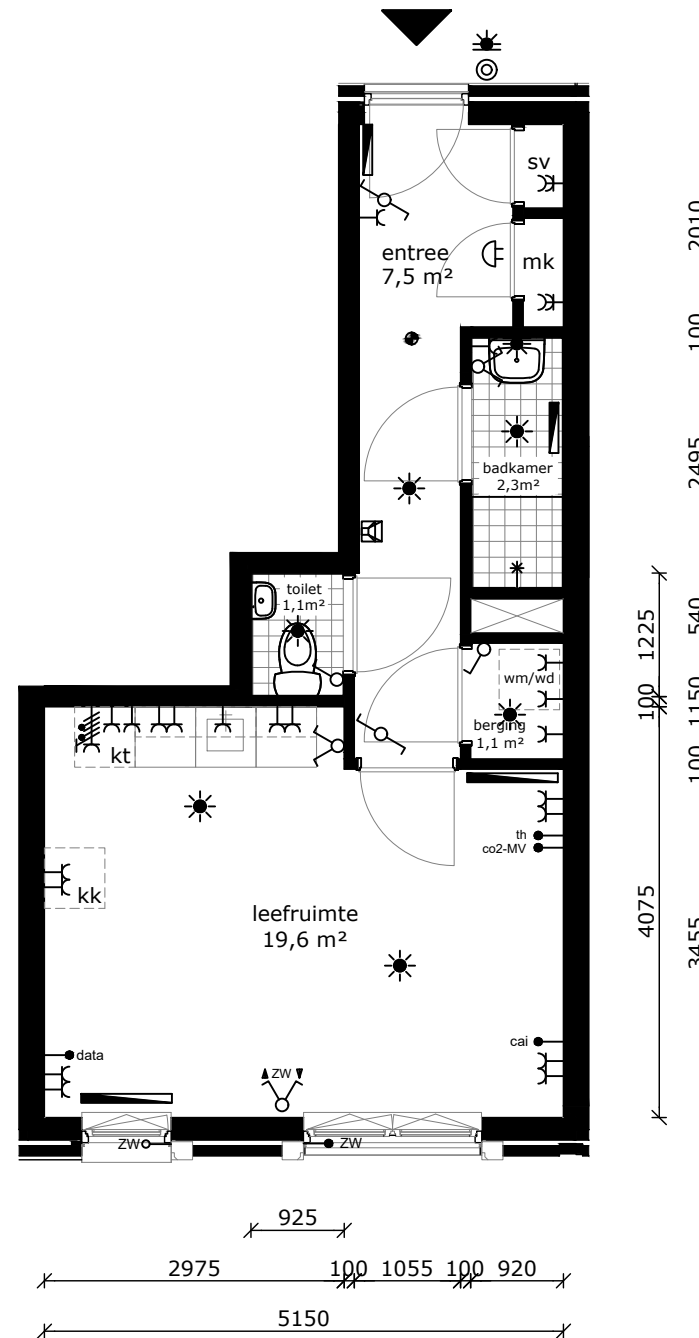

COMPLEX : 41120000  
 ADRES : Kerkinilaan 86  
 BOUWJAAR : 2023  
 OPMERKING : geringe afwijking mogelijk  
 Aan deze tekeningen kunnen geen rechten worden ontleend

WONINGTYPE : Type 4 SH  
 VERDIEPING : tweede verdieping  
 AANTAL KAMERS : 1  
 DATUM : 23-06-2023  
 WIJZIGING : 12-07-2023

## TECHNISCHE GEGEVENS

Omschrijving	Rc (m2.K/W)
begane grondvloer	4,00
gevels	5,99
dak	6,00
index energie	A++

Wijze van ventileren: natuurlijke toevoer en mechanische afvoer  
 Wijze van verwarmen: stadsverwarming d.m.v. radiatoren

3 stuks Pv-panels met een max. vermogen van 330 WP per stuk.

## OPPERVLAKTEN (conform NEN 2580)

Omschrijving vloeroppervlakte (m2 NVO)

entree	8,80m <sup>2</sup>
toilet	1,10m <sup>2</sup>
woonkamer	18,10m <sup>2</sup>
keuken	5,60m <sup>2</sup>
lengte aanrechtblad	1800mm

badkamer	3,60m <sup>2</sup>
slaapkamer 1	11,40m <sup>2</sup>
slaapkamer 2	9,20m <sup>2</sup>
berging	2,00m <sup>2</sup>

balkon 4,30m<sup>2</sup>

berging (extern in blok 2.2) 6,10m<sup>2</sup>

Totaal GO ca. 62,70m<sup>2</sup>  
 (dit is inclusief de wanden)

	wandlichtpunt
	plafondlichtpunt
	wandcontactdoos dubbel geaard
	wandcontactdoos enkel geaard
	schakelaar
	wisselschakelaar
	serieschakelaar
	bedrade leiding
	onbedrade leiding
	antenne installatie
	data aansluiting
	thermostaat
	bediening mechanische ventilatie
	bediening zonwering
	omvormer pv panelen
	druknop bel
	bel
	intercom
	perilex (tbv kooktoestel)
	radiator
	rookmelder
	afvoerpunt tbv mv
	toevoerpunt tbv mv
	mechanische ventilatie unit
	meterkast
	wasmachine (opstelplaats)
	wasdroger (opstelplaats)
	kooktoestel (opstelplaats)
	koelkast (opstelplaats)

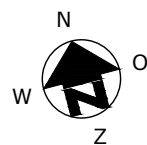

blok 2.1

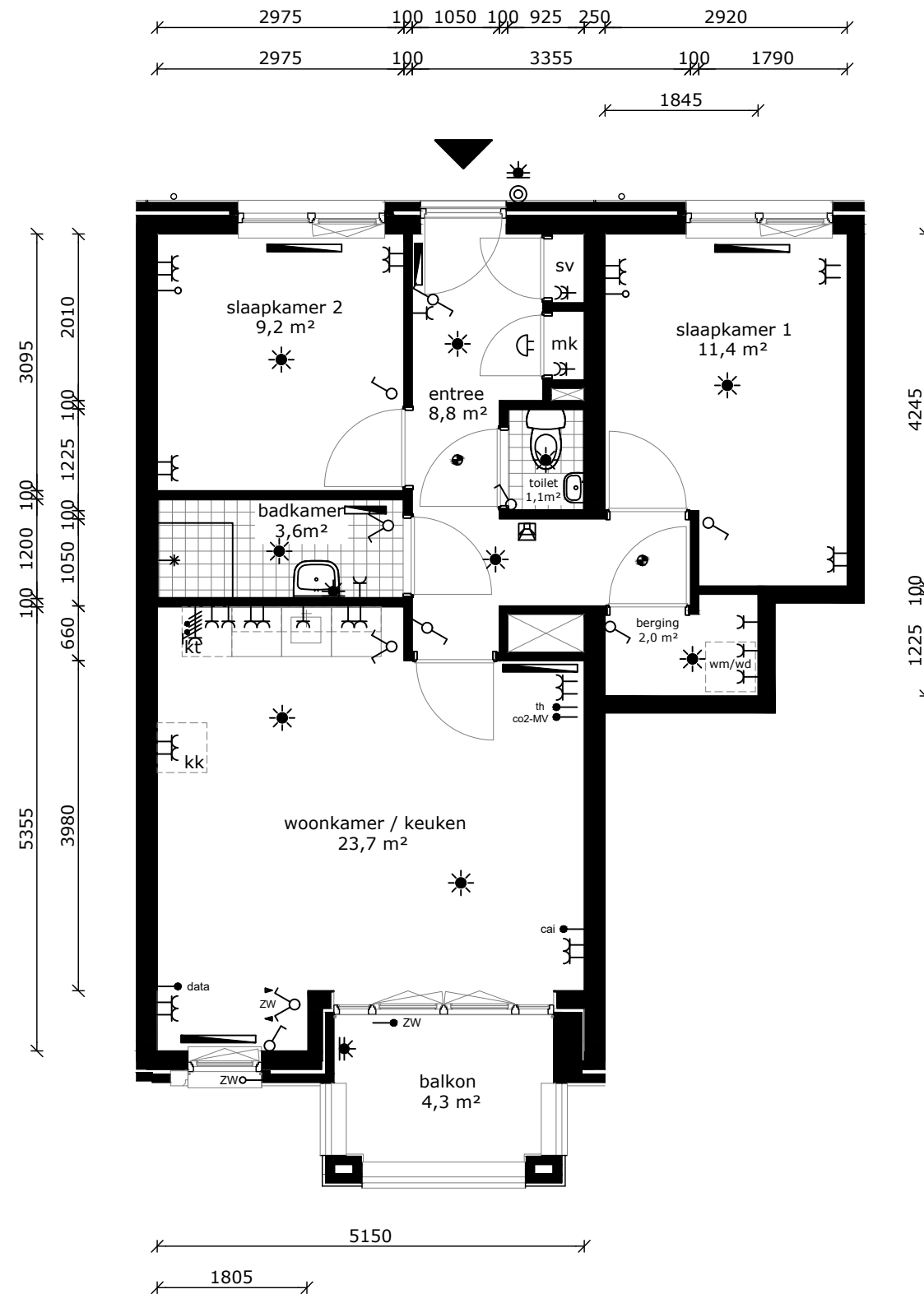

COMPLEX : 41120000  
 ADRES : Kerkinilaan 88  
 BOUWJAAR : 2023  
 OPMERKING : geringe afwijking mogelijk  
 Aan deze tekeningen kunnen geen rechten worden ontleend

WONINGTYPE : Type 3 SH  
 VERDIEPING : tweede verdieping  
 AANTAL KAMERS : 3  
 DATUM : 23-06-2023  
 WIJZIGING : 12-07-2023

## TECHNISCHE GEGEVENS

Omschrijving	Rc (m2.K/W)
begane grondvloer	4,00
gevels	5,99
dak	6,00
index energie	A++

Wijze van ventileren: natuurlijke toevoer en mechanische afvoer  
 Wijze van verwarmen: stadsverwarming d.m.v. radiatoren

## OPPERVLAKTEN (conform NEN 2580)

Omschrijving	vloeroppervlakte (m2 NVO)
entree	7,50m <sup>2</sup>
toilet	1,10m <sup>2</sup>
leefruimte	14,00m <sup>2</sup>
keuken	5,60m <sup>2</sup>
lengte aanrechtblad	1800mm

badkamer	2,30m <sup>2</sup>
berging	1,10m <sup>2</sup>
gemeenschappelijk berging (zie blok 2.2)	

Totaal GO ca. 33,60m<sup>2</sup>  
 (dit is inclusief de wanden)

	wandlichtpunt
	plafondlichtpunt
	wandcontactdoos dubbel geaard
	wandcontactdoos enkel geaard
	schakelaar
	wisselschakelaar
	serieschakelaar
	bedrade leiding
	onbedrade leiding
	antenne installatie
	data aansluiting
	thermostaat
	bediening mechanische ventilatie
	bediening zonwering
	omvormer pv panelen
	drukknop bel
	bel
	intercom
	perilex (tbv kooktoestel)
	radiator
	rookmelder
	afvoerpunt tbv mv
	toevoerpunt tbv mv
	mechanische ventilatie unit
	meterkast
	wasmachine (opstelplaats)
	wasdroger (opstelplaats)
	kooktoestel (opstelplaats)
	koelkast (opstelplaats)

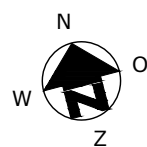

blok 2.1

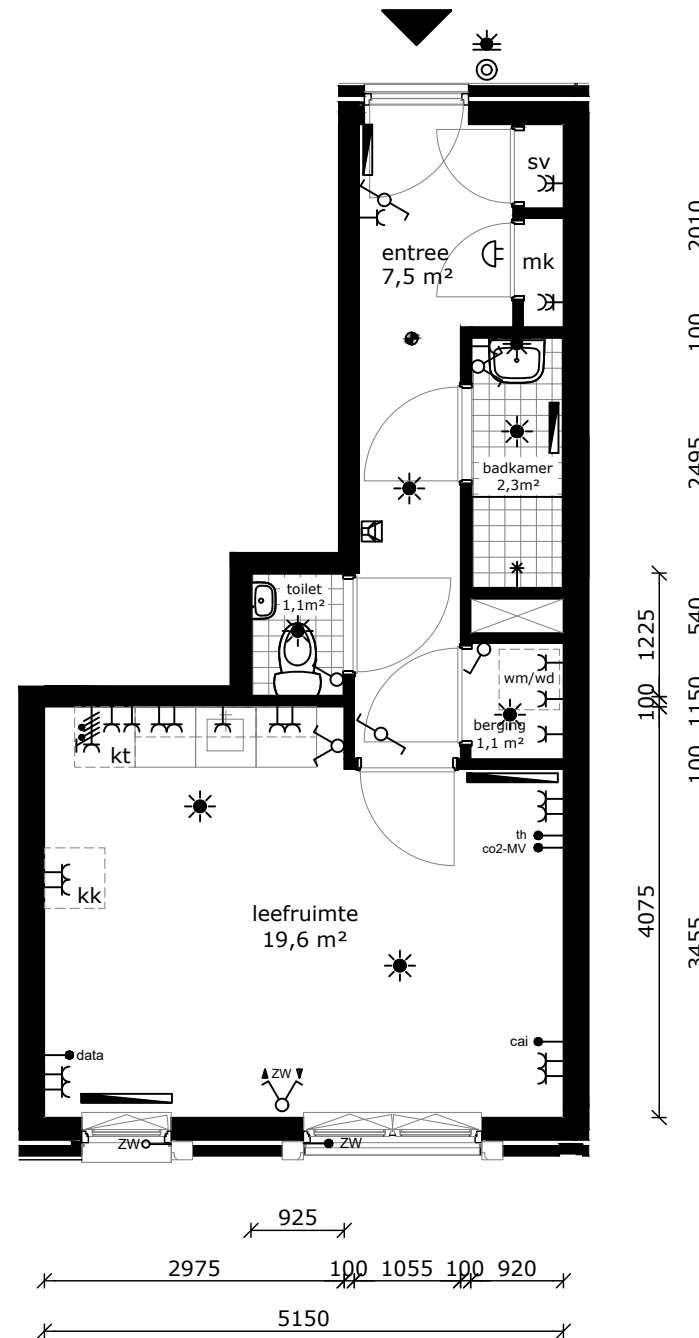

COMPLEX : 41120000  
 ADRES : Kerkinilaan 110  
 BOUWJAAR : 2023  
 OPMERKING : geringe afwijking mogelijk  
 Aan deze tekeningen kunnen geen rechten worden ontleend

WONINGTYPE : Type 4 SH  
 VERDIEPING : derde verdieping  
 AANTAL KAMERS : 1  
 DATUM : 23-06-2023  
 WIJZIGING : 12-07-2023

## TECHNISCHE GEGEVENS

Omschrijving	Rc (m2.K/W)
begane grondvloer	4,00
gevels	5,99
dak	6,00
index energie	A++

Wijze van ventileren: natuurlijke toevoer en mechanische afvoer  
 Wijze van verwarmen: stadsverwarming d.m.v. radiatoren

3 stuks Pv-panels met een max. vermogen van 330 WP per stuk.

## OPPERVLAKTEN (conform NEN 2580)

Omschrijving vloeroppervlakte (m2 NVO)

entree	8,80m <sup>2</sup>
toilet	1,10m <sup>2</sup>
woonkamer	18,10m <sup>2</sup>
keuken	5,60m <sup>2</sup>
lengte aanrechtblad	1800mm

badkamer	3,60m <sup>2</sup>
slaapkamer 1	11,40m <sup>2</sup>
slaapkamer 2	9,20m <sup>2</sup>
berging	2,00m <sup>2</sup>

balkon 4,30m<sup>2</sup>

berging (extern in blok 2.2) 5,00 m<sup>2</sup>

Totaal GO ca. 62,70m<sup>2</sup>  
 (dit is inclusief de wanden)

	wandlichtpunt
	plafondlichtpunt
	wandcontactdoos dubbel geaard
	wandcontactdoos enkel geaard
	schakelaar
	wisselschakelaar
	serieschakelaar
	bedrade leiding
	onbedrade leiding
	antenne installatie
	data aansluiting
	thermostaat
	bediening mechanische ventilatie
	bediening zonwering
	omvormer pv panelen
	drukknop bel
	bel
	intercom
	perilex (tbv kooktoestel)
	radiator
	rookmelder
	afvoerpunt tbv mv
	toevoerpunt tbv mv
	mechanische ventilatie unit
	meterkast
	wasmachine (opstelplaats)
	wasdroger (opstelplaats)
	kooktoestel (opstelplaats)
	koelkast (opstelplaats)

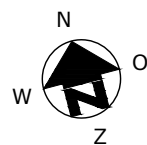

blok 2.1

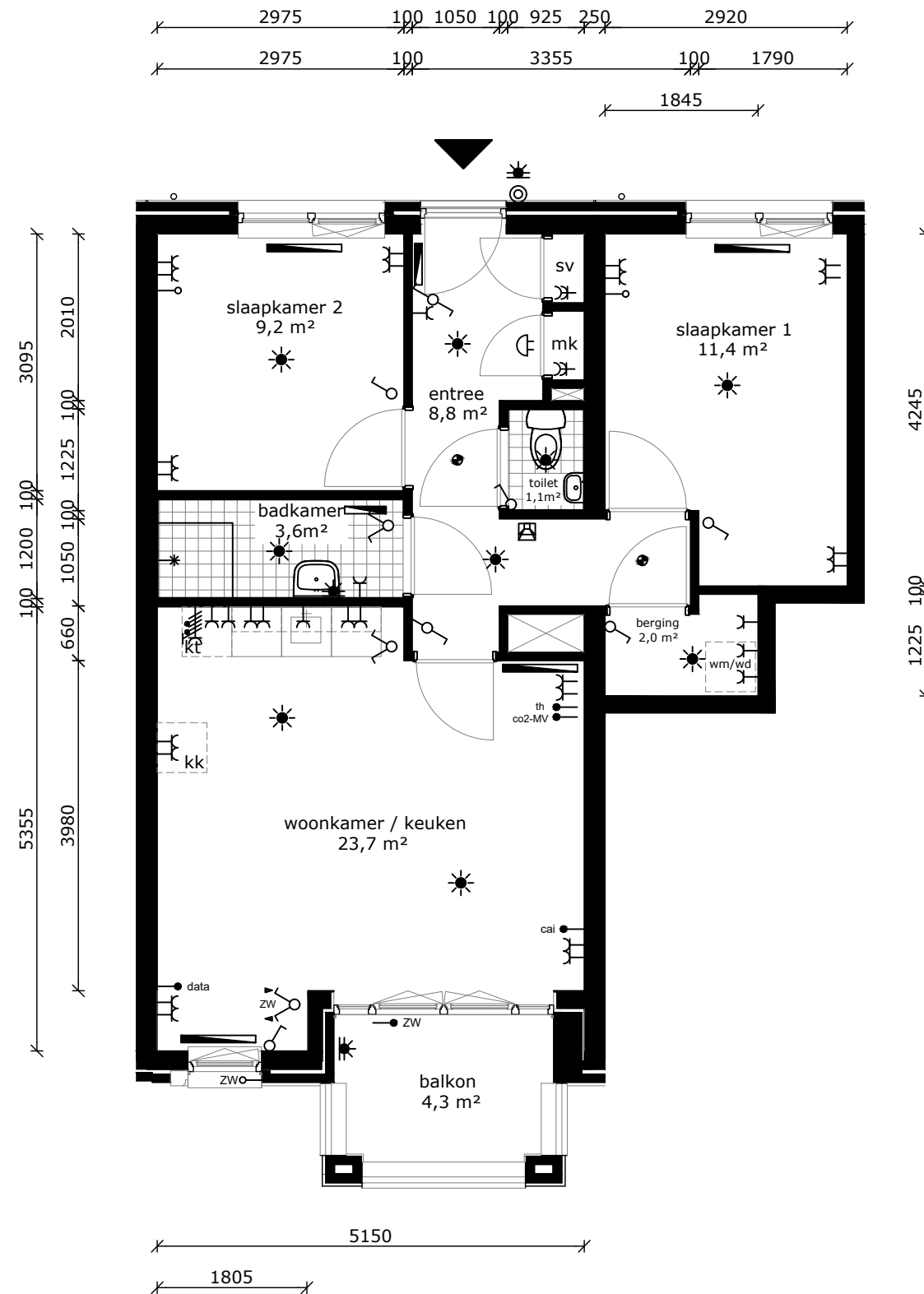

COMPLEX : 41120000  
 ADRES : Kerkinilaan 112  
 BOUWJAAR : 2023  
 OPMERKING : geringe afwijking mogelijk  
 Aan deze tekeningen kunnen geen rechten worden ontleend

WONINGTYPE : Type 3 SH  
 VERDIEPING : derde verdieping  
 AANTAL KAMERS : 3  
 DATUM : 23-06-2023  
 WIJZIGING : 12-07-2023

## TECHNISCHE GEGEVENS

Omschrijving	Rc (m2.K/W)
begane grondvloer	4,00
gevels	5,99
dak	6,00
index energie	A++

Wijze van ventileren: natuurlijke toevoer en mechanische afvoer  
 Wijze van verwarmen: stadsverwarming d.m.v. radiatoren

3 stuks Pv-panels met een max. vermogen van 330 WP per stuk.

### OPPERVLAKTEN (conform NEN 2580)

Omschrijving vloeroppervlakte (m2 NVO)

entree	6,30m <sup>2</sup>
toilet	1,10m <sup>2</sup>
woonkamer	18,40m <sup>2</sup>
keuken	5,60m <sup>2</sup>
lengte aanrechtblad	1800mm

badkamer	3,50m <sup>2</sup>
slaapkamer 1	11,10m <sup>2</sup>
berging	1,10m <sup>2</sup>
balkon	3,80m <sup>2</sup>

berging (extern in blok 2.2) 5,00 m<sup>2</sup>

Totaal GO ca. 50,00m<sup>2</sup>  
 (dit is inclusief de wanden)

	wandlichtpunt
	plafondlichtpunt
	wandcontactdoos dubbel geaard
	wandcontactdoos enkel geaard
	schakelaar
	wisselschakelaar
	serieschakelaar
	bedrade leiding
	onbedrade leiding
	antenne installatie
	data aansluiting
	thermostaat
	bediening mechanische ventilatie
	bediening zonwering
	omvormer pv panelen
	drukknop bel
	bel
	intercom
	perilex (tbv kooktoestel)
	radiator
	rookmelder
	afvoerpunt tbv mv
	toevoerpunt tbv mv
	mechanische ventilatie unit
	meterkast
	wasmachine (opstelplaats)
	wasdroger (opstelplaats)
	kooktoestel (opstelplaats)
	koelkast (opstelplaats)

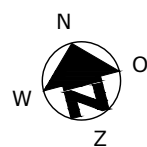

blok 2.1

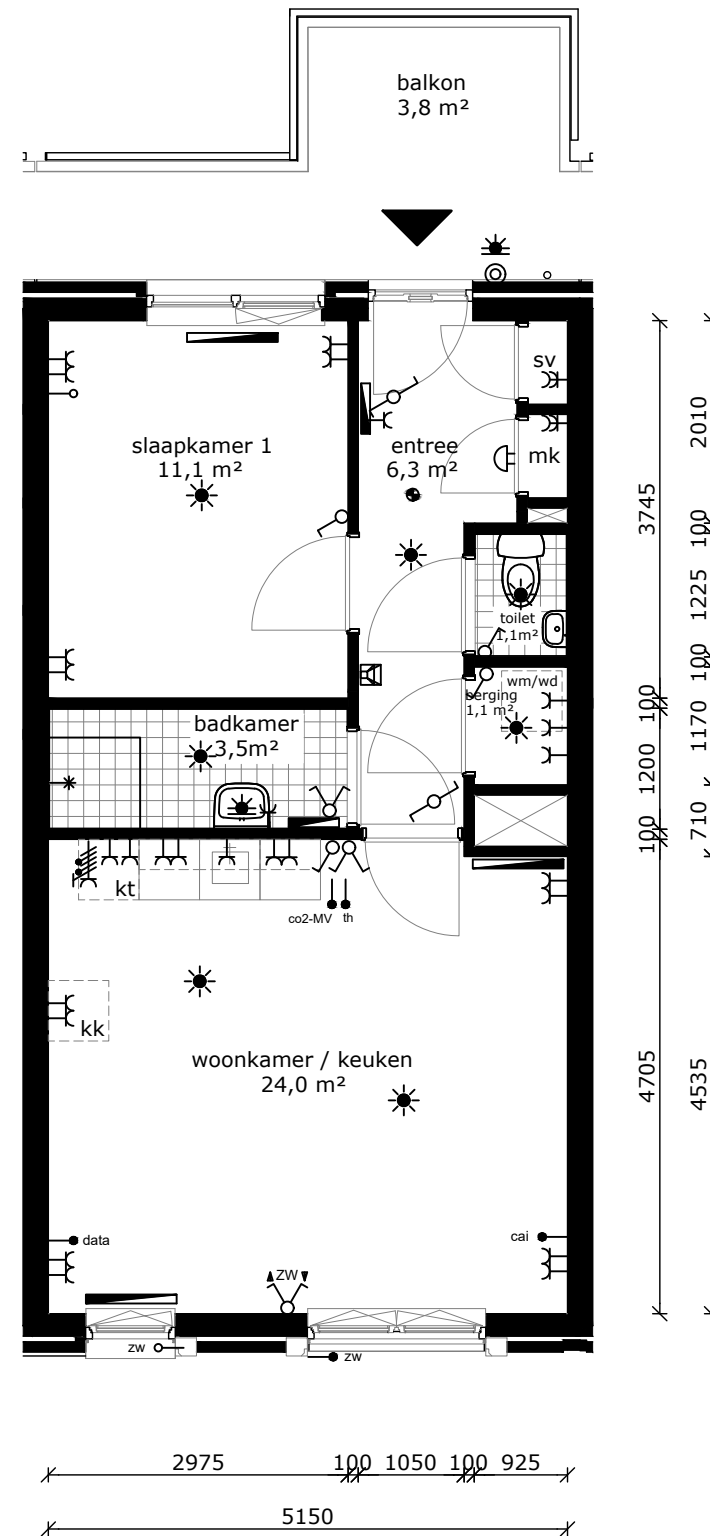

COMPLEX : 41120000  
 ADRES : Kerkinilaan 114  
 BOUWJAAR : 2023  
 OPMERKING : geringe afwijking mogelijk  
 Aan deze tekeningen kunnen geen rechten worden ontleend

WONINGTYPE : Type 10sp SH  
 VERDIEPING : derde verdieping  
 AANTAL KAMERS : 2  
 DATUM : 23-06-2023  
 WIJZIGING : 12-07-2023

## TECHNISCHE GEGEVENS

Omschrijving	Rc (m2.K/W)
begane grondvloer	4,00
gevels	5,99
dak	6,00
index energie	A++

Wijze van ventileren: natuurlijke toevoer en mechanische afvoer  
 Wijze van verwarmen: stadsverwarming d.m.v. radiatoren

## OPPERVLAKTEN (conform NEN 2580)

Omschrijving vloeroppervlakte (m2 NVO)

entree	7,50m <sup>2</sup>
toilet	1,10m <sup>2</sup>
leefruimte	14,00m <sup>2</sup>
keuken	5,60m <sup>2</sup>
lengte aanrechtblad	1800mm

badkamer	2,30m <sup>2</sup>
berging	1,10m <sup>2</sup>

gemeenschappelijk berging (zie blok 2.2)

Totaal GO ca. 33,60m<sup>2</sup>  
 (dit is inclusief de wanden)

	wandlichtpunt
	plafondlichtpunt
	wandcontactdoos dubbel geaard
	wandcontactdoos enkel geaard
	schakelaar
	wisselschakelaar
	serieschakelaar
	bedrade leiding
	onbedrade leiding
	antenne installatie
	data aansluiting
	thermostaat
	bediening mechanische ventilatie
	bediening zonwering
	omvormer pv panelen
	drukknop bel
	bel
	intercom
	perilex (tbv kooktoestel)
	radiator
	rookmelder
	afvoerpunt tbv mv
	toevoerpunt tbv mv
	mechanische ventilatie unit
	meterkast
	wasmachine (opstelplaats)
	wasdroger (opstelplaats)
	kooktoestel (opstelplaats)
	koelkast (opstelplaats)

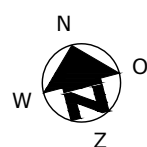

blok 2.1

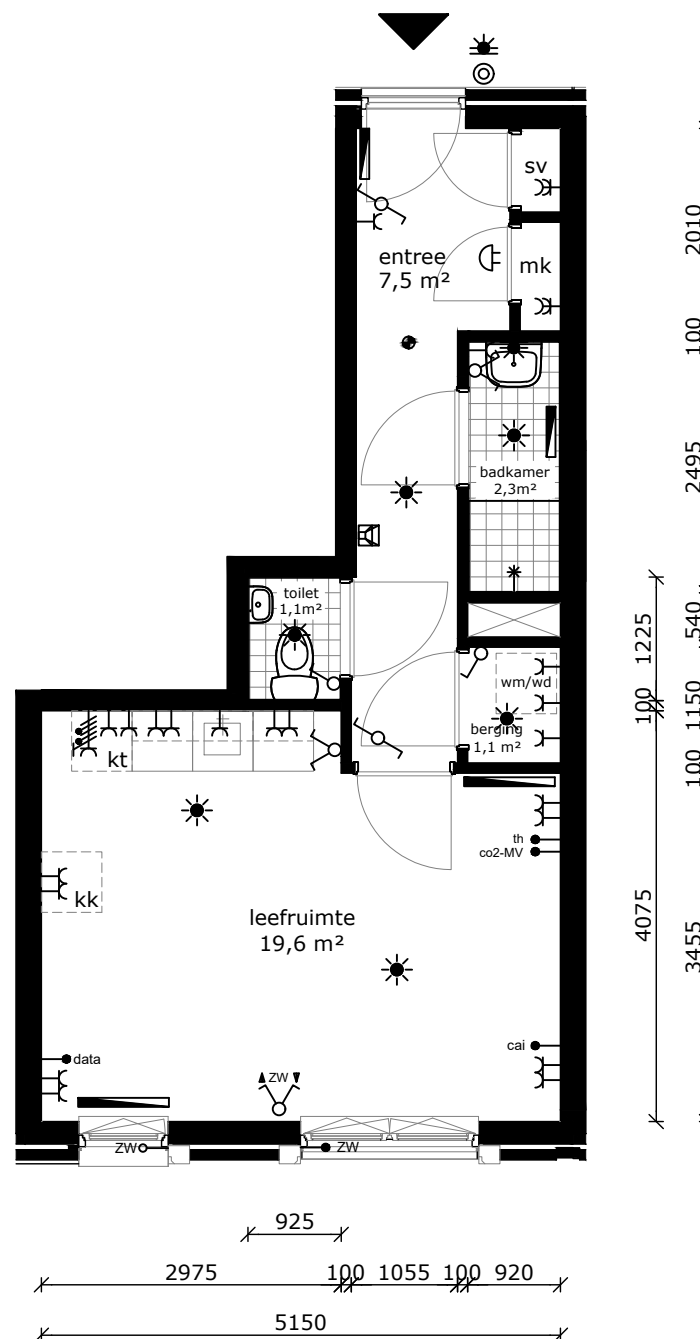

COMPLEX : 41120000  
 ADRES : Kerkinilaan 116  
 BOUWJAAR : 2023  
 OPMERKING : geringe afwijking mogelijk  
 Aan deze tekeningen kunnen geen rechten worden ontleend

WONINGTYPE : Type 4 SH  
 VERDIEPING : derde verdieping  
 AANTAL KAMERS : 1  
 DATUM : 23-06-2023  
 WIJZIGING : 12-07-2023



## TECHNISCHE GEGEVENS

Omschrijving	Rc (m2.K/W)
begane grondvloer	4,00
gevels	5,99
dak	6,00
index energie	A++

Wijze van ventileren: natuurlijke toevoer en mechanische afvoer  
 Wijze van verwarmen: stadsverwarming d.m.v. radiatoren

## OPPERVLAKTEN (conform NEN 2580)

Omschrijving	vloeroppervlakte (m2 NVO)
entree	7,50m <sup>2</sup>
toilet	1,10m <sup>2</sup>
leefruimte	14,00m <sup>2</sup>
keuken	5,60m <sup>2</sup>
lengte aanrechtblad	1800mm

badkamer	2,30m <sup>2</sup>
berging	1,10m <sup>2</sup>
gemeenschappelijk berging (zie blok 2.2)	

Totaal GO ca. 33,60m<sup>2</sup>  
 (dit is inclusief de wanden)

	wandlichtpunt
	plafondlichtpunt
	wandcontactdoos dubbel geaard
	wandcontactdoos enkel geaard
	schakelaar
	wisselschakelaar
	serieschakelaar
	bedrade leiding
	onbedrade leiding
	antenne installatie
	data aansluiting
	thermostaat
	bediening mechanische ventilatie
	bediening zonwering
	omvormer pv panelen
	drukknop bel
	bel
	intercom
	perilex (tbv kooktoestel)
	radiator
	rookmelder
	afvoerpunt tbv mv
	toevoerpunt tbv mv
	mechanische ventilatie unit
	meterkast
	wasmachine (opstelplaats)
	wasdroger (opstelplaats)
	kooktoestel (opstelplaats)
	koelkast (opstelplaats)

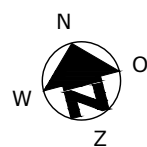

blok 2.1

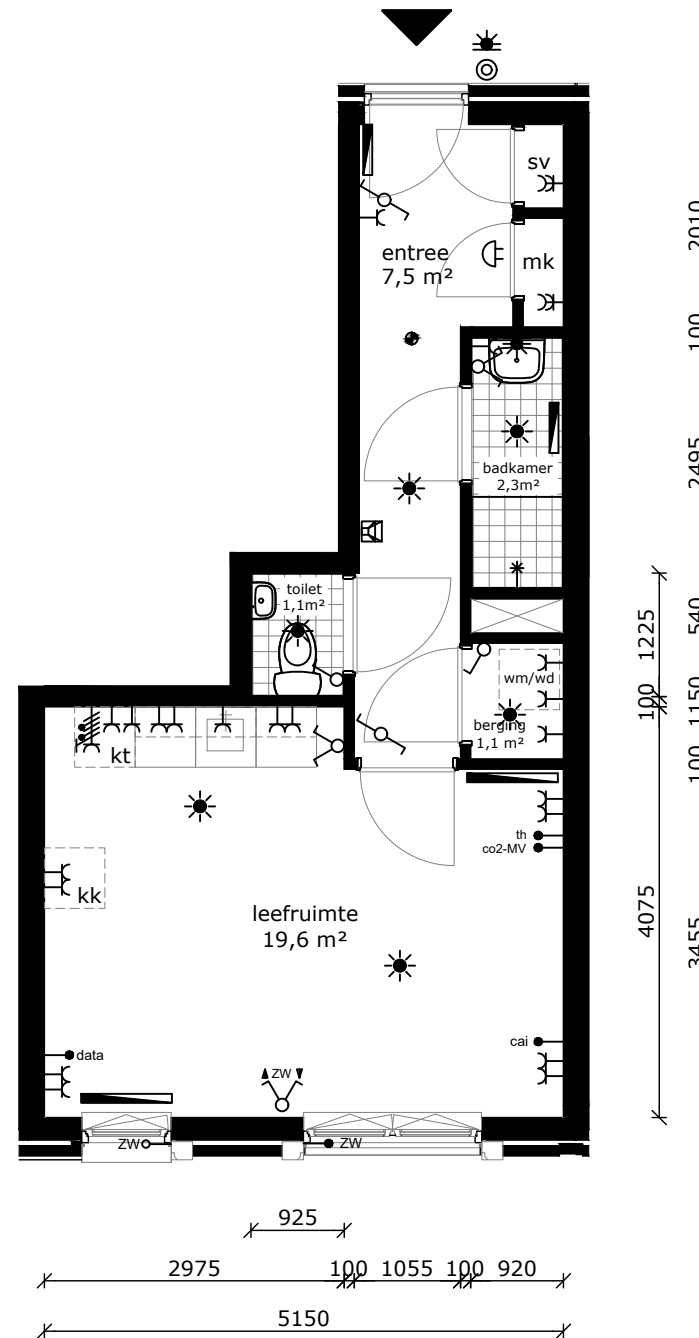

COMPLEX : 41120000  
 ADRES : Kerkinilaan 120  
 BOUWJAAR : 2023  
 OPMERKING : geringe afwijking mogelijk  
 Aan deze tekeningen kunnen geen rechten worden ontleend

WONINGTYPE : Type 4 SH  
 VERDIEPING : derde verdieping  
 AANTAL KAMERS : 1  
 DATUM : 23-06-2023  
 WIJZIGING : 12-07-2023



## TECHNISCHE GEGEVENS

Omschrijving	Rc (m2.K/W)
begane grondvloer	4,00
gevels	5,99
dak	6,00
index energie	A++

Wijze van ventileren: natuurlijke toevoer en mechanische afvoer  
 Wijze van verwarmen: stadsverwarming d.m.v. radiatoren

3 stuks Pv-panels met een max. vermogen van 330 WP per stuk.

## OPPERVLAKTEN (conform NEN 2580)

Omschrijving vloeroppervlakte (m2 NVO)

entree	8,80m <sup>2</sup>
toilet	1,10m <sup>2</sup>
woonkamer	18,10m <sup>2</sup>
keuken	5,60m <sup>2</sup>
lengte aanrechtblad	1800mm

badkamer	3,60m <sup>2</sup>
slaapkamer 1	11,40m <sup>2</sup>
slaapkamer 2	9,20m <sup>2</sup>
berging	2,00m <sup>2</sup>

balkon	4,30m <sup>2</sup>
berging (extern)	5,00m <sup>2</sup>

Totaal GO ca. 62,70m<sup>2</sup>  
 (dit is inclusief de wanden)

	wandlichtpunt
	plafondlichtpunt
	wandcontactdoos dubbel geaard
	wandcontactdoos enkel geaard
	schakelaar
	wisselschakelaar
	serieschakelaar
	bedrade leiding
	onbedrade leiding
	antenne installatie
	data aansluiting
	thermostaat
	bediening mechanische ventilatie
	bediening zonwering
	omvormer pv panelen
	drukknop bel
	bel
	intercom
	perilex (tbv kooktoestel)
	radiator
	rookmelder
	afvoerpunt tbv mv
	toevoerpunt tbv mv
	mechanische ventilatie unit
	meterkast
	wasmachine (opstelplaats)
	wasdroger (opstelplaats)
	kooktoestel (opstelplaats)
	koelkast (opstelplaats)

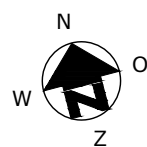

blok 2.1

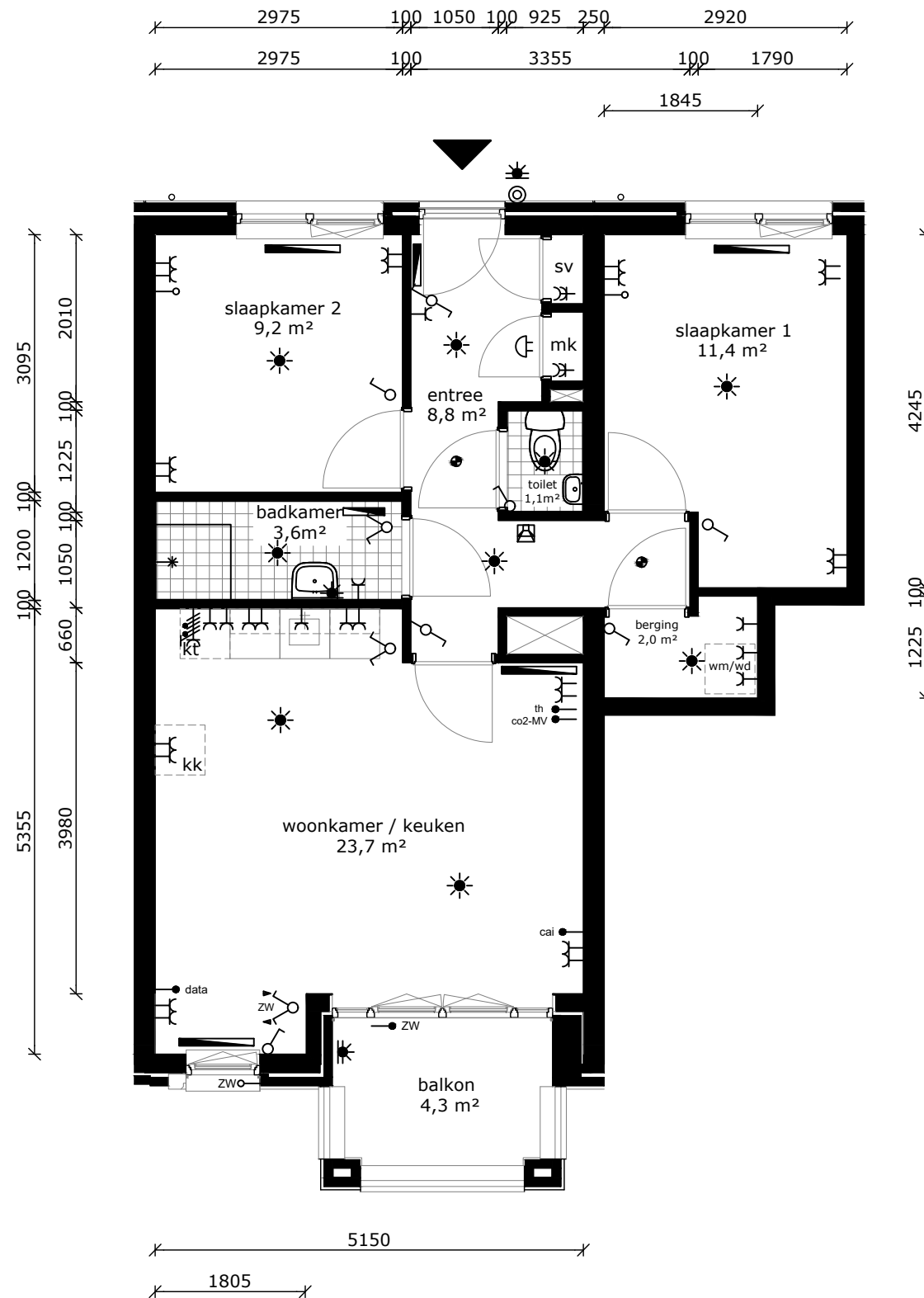

COMPLEX : 41120000  
 ADRES : Kerkinilaan 122  
 BOUWJAAR : 2023  
 OPMERKING : geringe afwijking mogelijk  
 Aan deze tekeningen kunnen geen rechten worden ontleend

WONINGTYPE : Type 3 SH  
 VERDIEPING : derde verdieping  
 AANTAL KAMERS : 3  
 DATUM : 23-06-2023  
 WIJZIGING : 12-07-2023

## TECHNISCHE GEGEVENS

Omschrijving	Rc (m2.K/W)
begane grondvloer	4,00
gevels	5,99
dak	6,00
index energie	A++

Wijze van ventileren: natuurlijke toevoer en mechanische afvoer  
 Wijze van verwarmen: stadsverwarming d.m.v. radiatoren

## OPPERVLAKTEN (conform NEN 2580)

Omschrijving vloeroppervlakte (m2 NVO)

entree	7,50m <sup>2</sup>
toilet	1,10m <sup>2</sup>
leefruimte	14,00m <sup>2</sup>
keuken	5,60m <sup>2</sup>
lengte aanrechtblad	1800mm

badkamer	2,30m <sup>2</sup>
berging	1,10m <sup>2</sup>

gemeenschappelijk berging (zie blok 2.2)

Totaal GO ca. 33,60m<sup>2</sup>  
 (dit is inclusief de wanden)

	wandlichtpunt
	plafondlichtpunt
	wandcontactdoos dubbel geaard
	wandcontactdoos enkel geaard
	schakelaar
	wisselschakelaar
	serieschakelaar
	bedrade leiding
	onbedrade leiding
	antenne installatie
	data aansluiting
	thermostaat
	bediening mechanische ventilatie
	bediening zonwering
	omvormer pv panelen
	drukknop bel
	bel
	intercom
	perilex (tbv kooktoestel)
	radiator
	rookmelder
	afvoerpunt tbv mv
	toevoerpunt tbv mv
	mechanische ventilatie unit
	meterkast
	wasmachine (opstelplaats)
	wasdroger (opstelplaats)
	kooktoestel (opstelplaats)
	koelkast (opstelplaats)

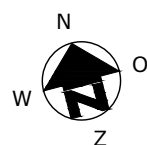

blok 2.1

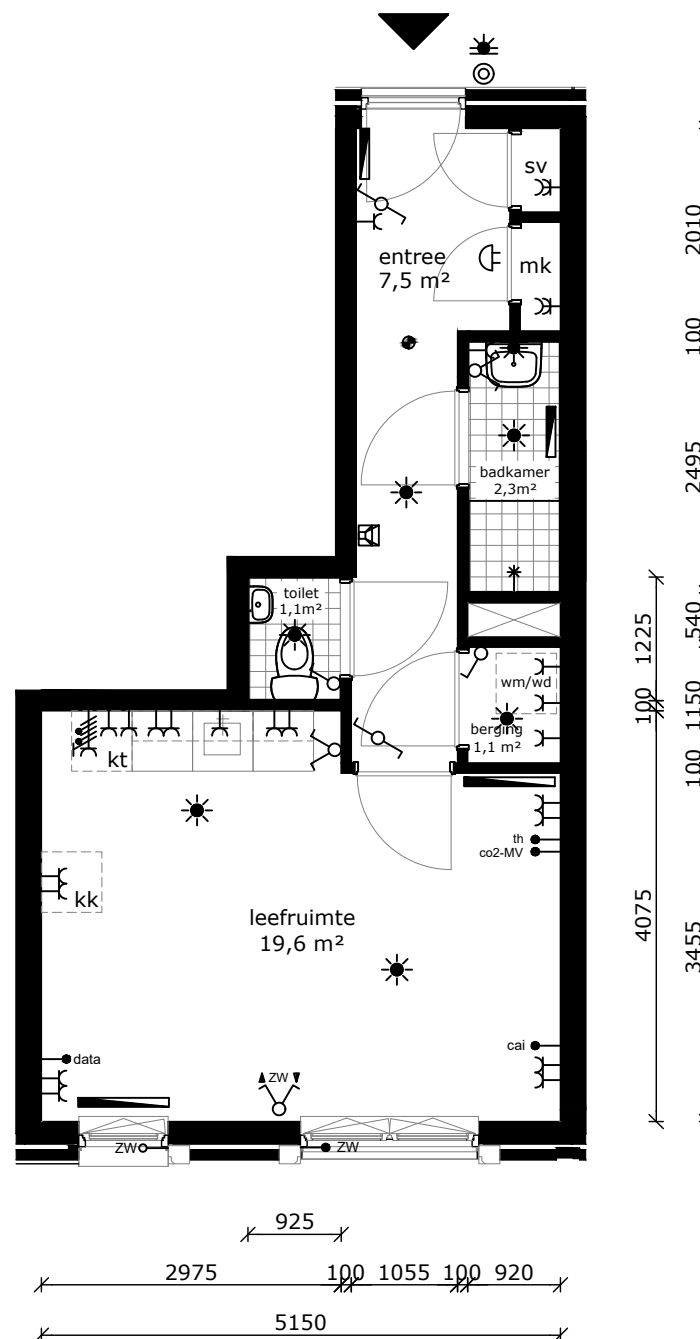

COMPLEX : 41120000  
 ADRES : Kerkinilaan 124  
 BOUWJAAR : 2023  
 OPMERKING : geringe afwijking mogelijk  
 Aan deze tekeningen kunnen geen rechten worden ontleend

WONINGTYPE : Type 4 SH  
 VERDIEPING : derde verdieping  
 AANTAL KAMERS : 1  
 DATUM : 23-06-2023  
 WIJZIGING : 12-07-2023

## TECHNISCHE GEGEVENS

Omschrijving	Rc (m2.K/W)
begane grondvloer	4,00
gevels	5,99
dak	6,00
index energie	A++

Wijze van ventileren: natuurlijke toevoer en mechanische afvoer  
 Wijze van verwarmen: stadsverwarming d.m.v. radiatoren

3 stuks Pv-panels met een max. vermogen van 330 WP per stuk.

## OPPERVLAKTEN (conform NEN 2580)





























Omschrijving vloeroppervlakte (m2 NVO)

entree	8,80m <sup>2</sup>
toilet	1,10m <sup>2</sup>
woonkamer	18,10m <sup>2</sup>
keuken	5,60m <sup>2</sup>
lengte aanrechtblad	1800mm

badkamer	3,60m <sup>2</sup>
slaapkamer 1	11,40m <sup>2</sup>
slaapkamer 2	9,20m <sup>2</sup>
berging	2,00m <sup>2</sup>

balkon	4,30m <sup>2</sup>
berging (extern)	5,00m <sup>2</sup>

Totaal GO ca. 62,70m<sup>2</sup>  
 (dit is inclusief de wanden)

	wandlichtpunt
	plafondlichtpunt
	wandcontactdoos dubbel geaard
	wandcontactdoos enkel geaard
	schakelaar
	wisselschakelaar
	serieschakelaar
	bedrade leiding
	onbedrade leiding
	antenne installatie
	data aansluiting
	thermostaat
	bediening mechanische ventilatie
	bediening zonwering
	omvormer pv panelen
	drukknop bel
	bel
	intercom
	perilex (tbv kooktoestel)
	radiator
	rookmelder
	afvoerpunt tbv mv
	toevoerpunt tbv mv
	mechanische ventilatie unit
	meterkast
	wasmachine (opstelplaats)
	wasdroger (opstelplaats)
	kooktoestel (opstelplaats)
	koelkast (opstelplaats)

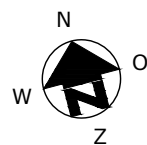

blok 2.1

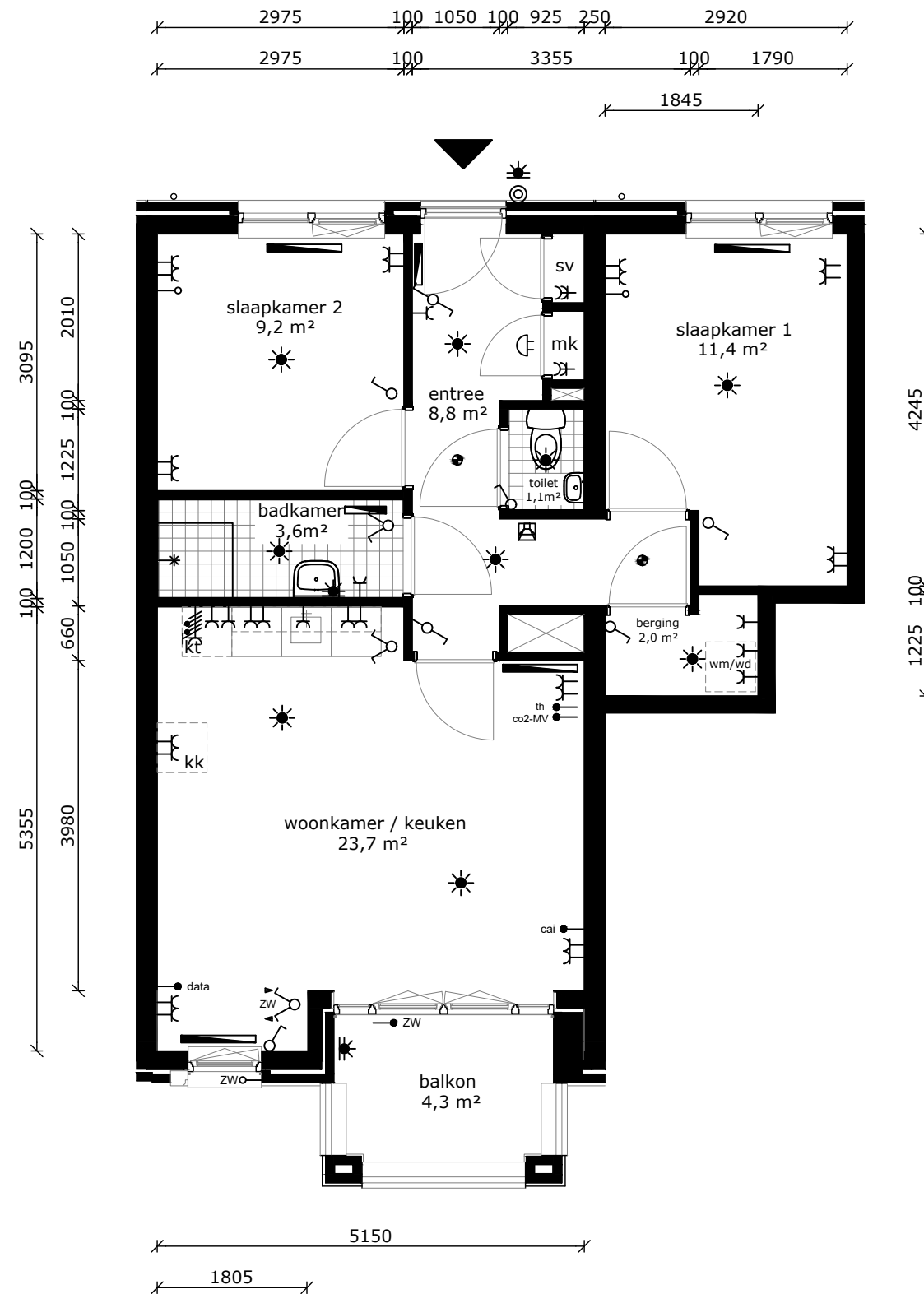

COMPLEX : 41120000  
 ADRES : Kerkinilaan 126  
 BOUWJAAR : 2023  
 OPMERKING : geringe afwijking mogelijk  
 Aan deze tekeningen kunnen geen rechten worden ontleend

WONINGTYPE : Type 3 SH  
 VERDIEPING : derde verdieping  
 AANTAL KAMERS : 3  
 DATUM : 23-06-2023  
 WIJZIGING : 12-07-2023

## TECHNISCHE GEGEVENS

Omschrijving	Rc (m2.K/W)
begane grondvloer	4,00
gevels	5,99
dak	6,00
index energie	A++

Wijze van ventileren: natuurlijke toevoer en mechanische afvoer  
 Wijze van verwarmen: stadsverwarming d.m.v. radiatoren

## OPPERVLAKTEN (conform NEN 2580)

Omschrijving	vloeroppervlakte (m2 NVO)
entree	7,50m <sup>2</sup>
toilet	1,10m <sup>2</sup>
leefruimte	14,00m <sup>2</sup>
keuken	5,60m <sup>2</sup>
lengte aanrechtblad	1800mm
badkamer	2,30m <sup>2</sup>
berging	1,10m <sup>2</sup>
gemeenschappelijk berging (zie blok 2.2)	
Totaal GO	ca. 33,60m <sup>2</sup>
(dit is inclusief de wanden)	

	wandlichtpunt
	plafondlichtpunt
	wandcontactdoos dubbel geaard
	wandcontactdoos enkel geaard
	schakelaar
	wisselschakelaar
	serieschakelaar
	bedrade leiding
	onbedrade leiding
cai	antenne installatie
data	data aansluiting
th	thermostaat
co2-MV	bediening mechanische ventilatie
zw	bediening zonwering
pv	omvormer pv panelen
	drukknop bel
	bel
	intercom
	perilex (tbv kooktoestel)
	radiator
	rookmelder
afv	afvoerpunt tbv mv
toev	toevoerpunt tbv mv
mvu	mechanische ventilatie unit
mk	meterkast
wm	wasmachine (opstelplaats)
wd	wasdroger (opstelplaats)
kt	kooktoestel (opstelplaats)
kk	koelkast (opstelplaats)

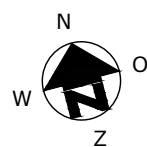

blok 2.1

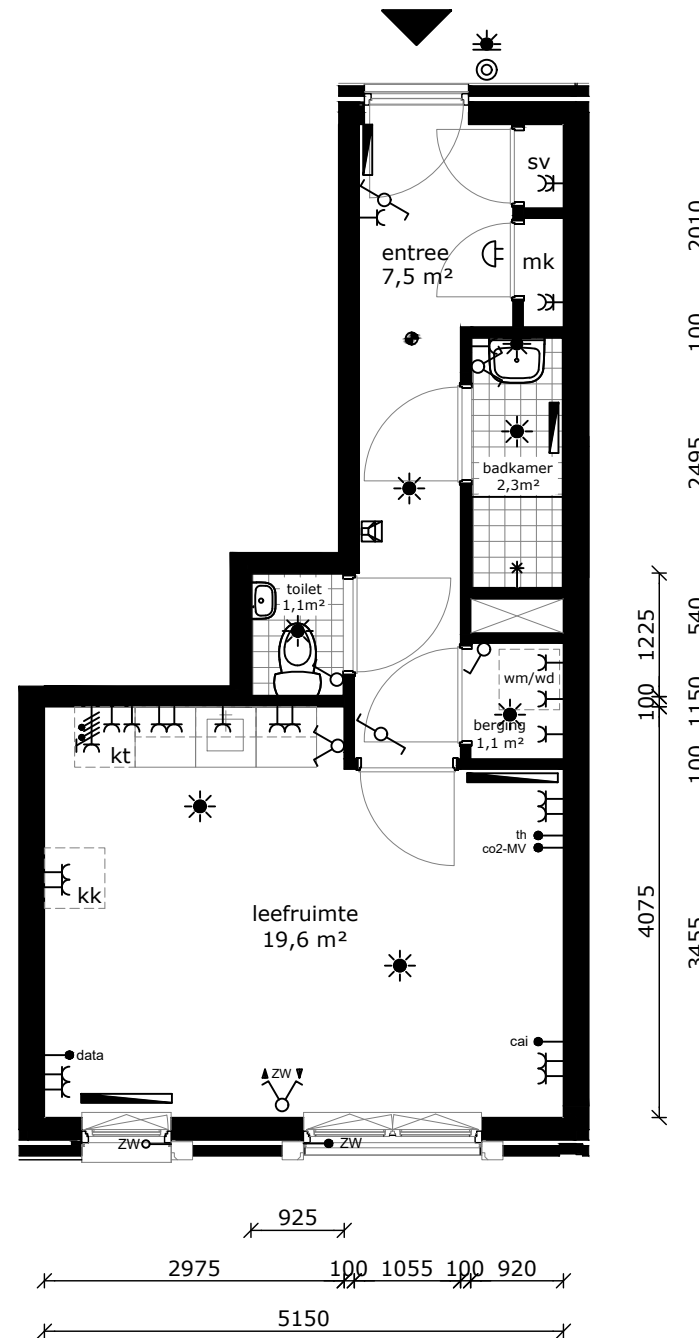

COMPLEX : 41120000  
 ADRES : Kerkinilaan 128  
 BOUWJAAR : 2023  
 OPMERKING : geringe afwijking mogelijk  
 Aan deze tekeningen kunnen geen rechten worden ontleend

WONINGTYPE : Type 4 SH  
 VERDIEPING : derde verdieping  
 AANTAL KAMERS : 1  
 DATUM : 23-06-2023  
 WIJZIGING : 12-07-2023

## TECHNISCHE GEGEVENS

Omschrijving	Rc (m2.K/W)
begane grondvloer	4,00
gevels	5,99
dak	6,00
index energie	A++

Wijze van ventileren: natuurlijke toevoer en mechanische afvoer  
 Wijze van verwarmen: stadsverwarming d.m.v. radiatoren

3 stuks Pv-panels met een max. vermogen van 330 WP per stuk.

## OPPERVLAKTEN (conform NEN 2580)

Omschrijving vloeroppervlakte (m2 NVO)

entree	8,80m <sup>2</sup>
toilet	1,10m <sup>2</sup>
woonkamer	18,10m <sup>2</sup>
keuken	5,60m <sup>2</sup>
lengte aanrechtblad	1800mm

badkamer	3,60m <sup>2</sup>
slaapkamer 1	11,40m <sup>2</sup>
slaapkamer 2	9,20m <sup>2</sup>
berging	2,00m <sup>2</sup>

balkon	4,30m <sup>2</sup>
berging (extern)	5,00m <sup>2</sup>

Totaal GO ca. 62,70m<sup>2</sup>  
 (dit is inclusief de wanden)

	wandlichtpunt
	plafondlichtpunt
	wandcontactdoos dubbel geaard
	wandcontactdoos enkel geaard
	schakelaar
	wisselschakelaar
	serieschakelaar
	bedrade leiding
	onbedrade leiding
	antenne installatie
	data aansluiting
	thermostaat
	bediening mechanische ventilatie
	bediening zonwering
	omvormer pv panelen
	drukknop bel
	bel
	intercom
	perilex (tbv kooktoestel)
	radiator
	rookmelder
	afvoerpunt tbv mv
	toevoerpunt tbv mv
	mechanische ventilatie unit
	meterkast
	wasmachine (opstelplaats)
	wasdroger (opstelplaats)
	kooktoestel (opstelplaats)
	koelkast (opstelplaats)

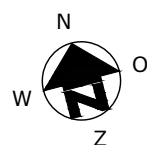

blok 2.1

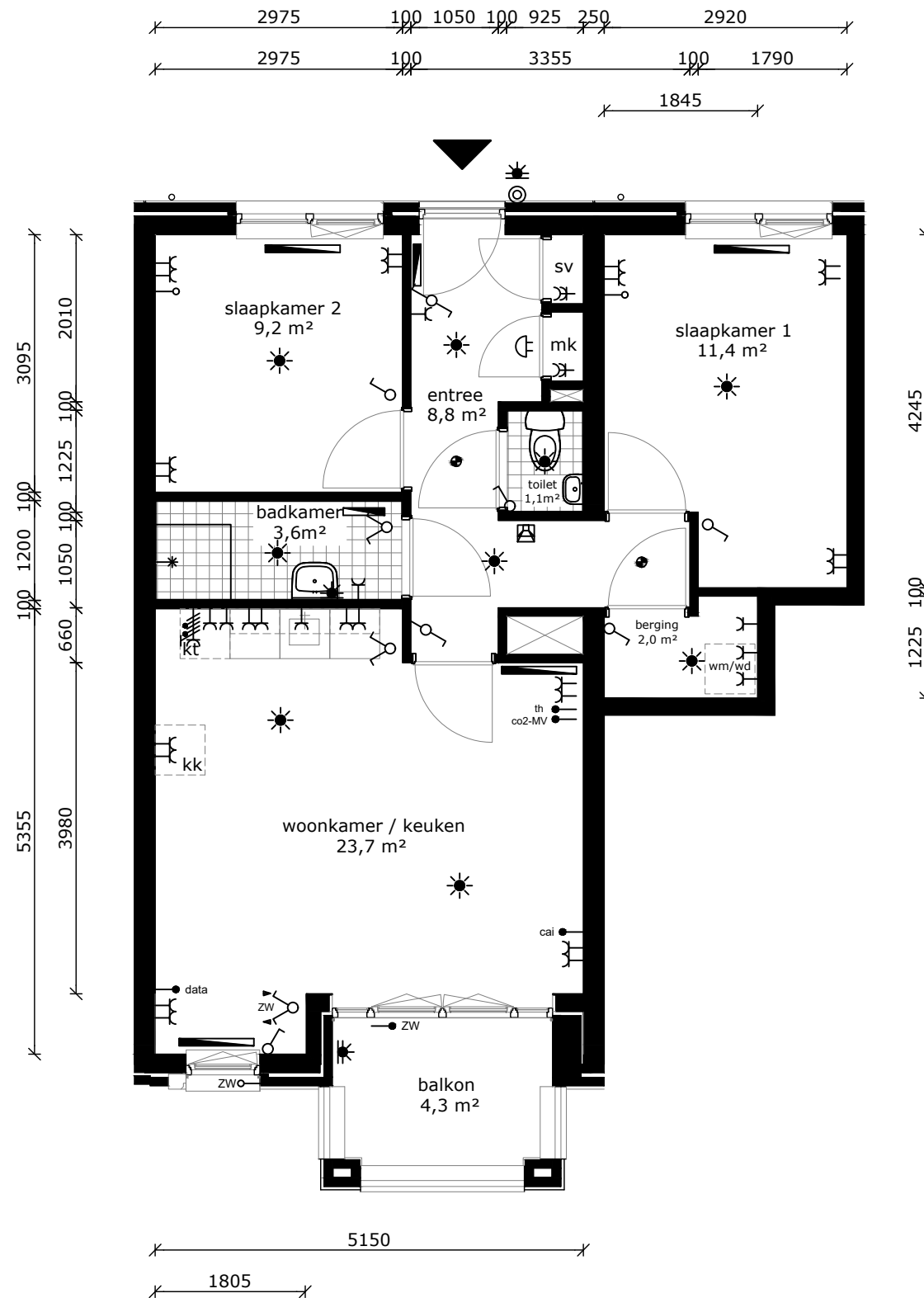

COMPLEX : 41120000  
 ADRES : Kerkinilaan 130  
 BOUWJAAR : 2023  
 OPMERKING : geringe afwijking mogelijk  
 Aan deze tekeningen kunnen geen rechten worden ontleend

WONINGTYPE : Type 3 SH  
 VERDIEPING : derde verdieping  
 AANTAL KAMERS : 3  
 DATUM : 23-06-2023  
 WIJZIGING : 12-07-2023