

New Brooklyn blok 2.3

Almere

Verhuurtekeningen

12-07-2023

Overzichtsplattegronden

Gevelschema's

Woningplattegronden

Type's

1

10sp

22

23



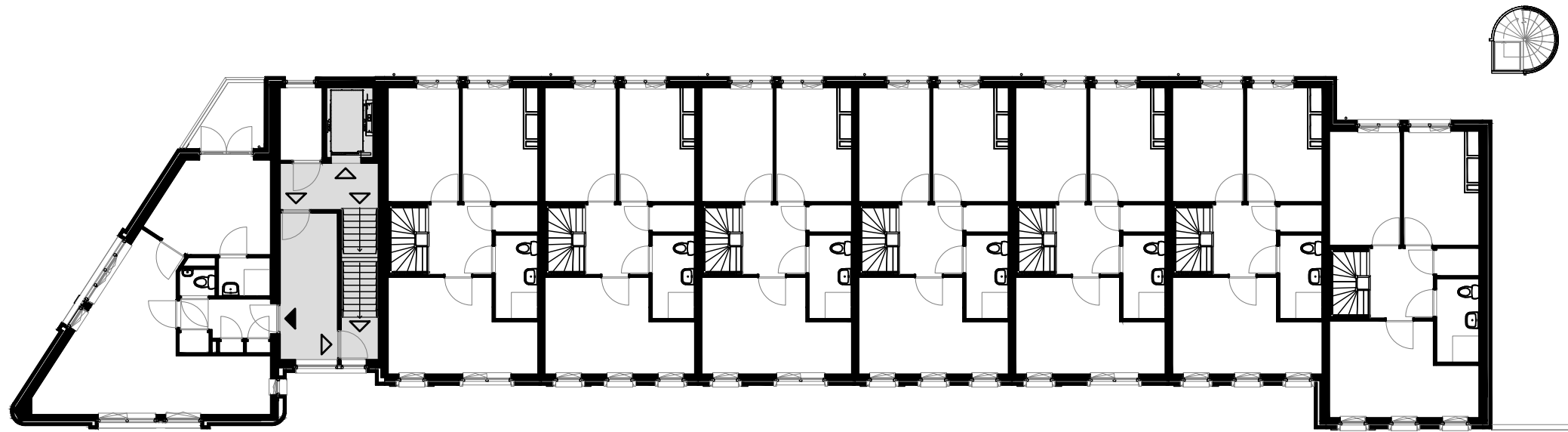

eerste verdieping

HNR 5
Type 22

HNR 39
Type 1

HNR 41
Type 1

HNR 43
Type 1

HNR 45
Type 1

HNR 47
Type 1

HNR 49
Type 1

HNR 51
Type 1

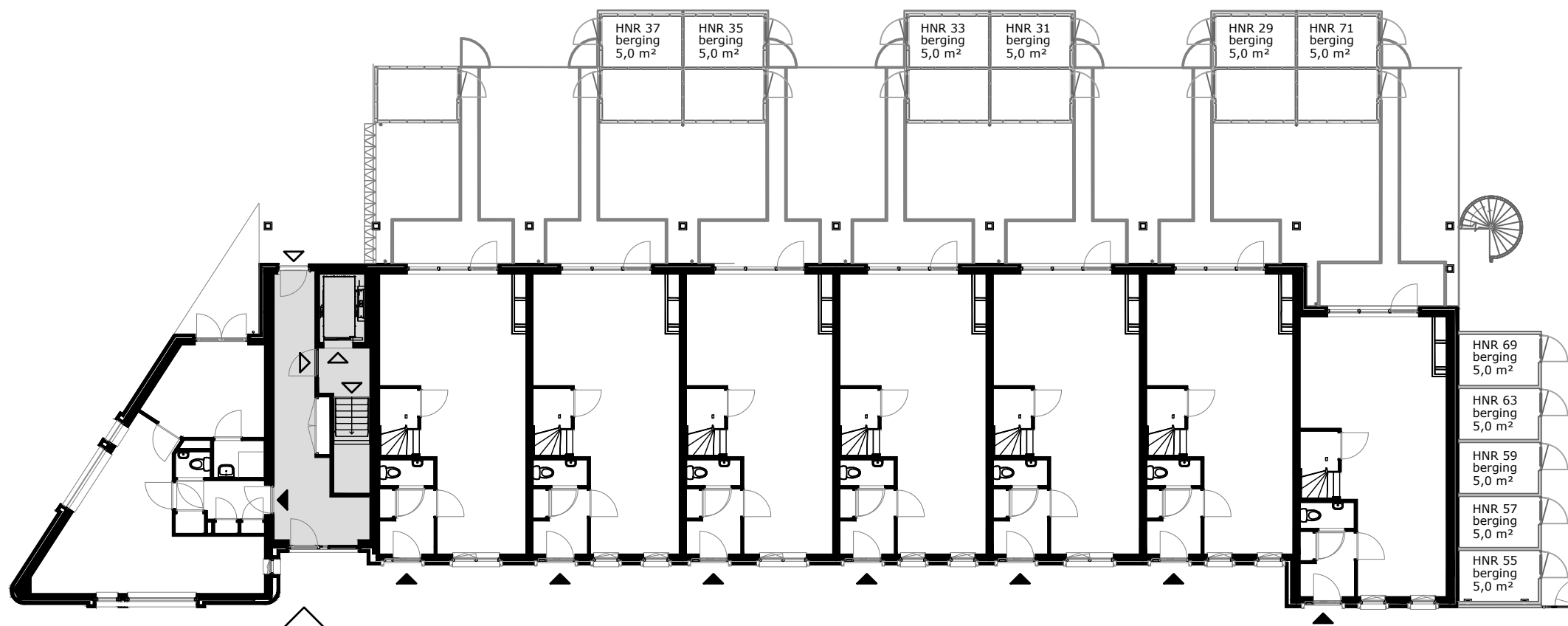

begane grond

HNR 3
Type 22

HNR 39
Type 1

HNR 41
Type 1

HNR 43
Type 1

HNR 45
Type 1

HNR 47
Type 1

HNR 49
Type 1

HNR 51
Type 1

HNR 37
berging
5,0 m²

HNR 35
berging
5,0 m²

HNR 33
berging
5,0 m²

HNR 31
berging
5,0 m²

HNR 29
berging
5,0 m²

HNR 71
berging
5,0 m²

HNR 69
berging
5,0 m²

HNR 63
berging
5,0 m²

HNR 59
berging
5,0 m²

HNR 57
berging
5,0 m²

HNR 55
berging
5,0 m²

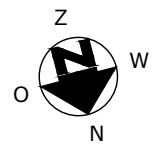

COMPLEX : 41120000
 ADRES : Serviëstraat
 BOUWJAAR : 2023
 OPMERKING : geringe afwijking mogelijk
 Aan deze tekeningen kunnen geen rechten worden ontleend

WONINGTYPE : - SH
 VERDIEPING : begane grond + eerste verdieping
 AANTAL KAMERS : -
 DATUM : 23-06-2023
 WIJZIGING : 12-07-2023



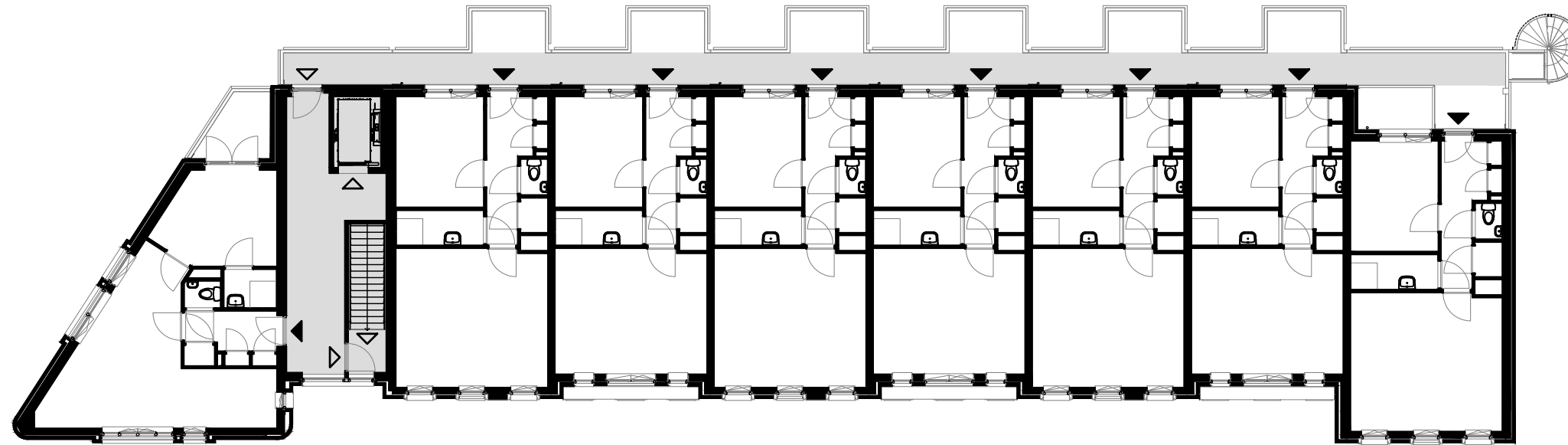

derde verdieping

| | | | | | | | |
|---------|-----------|---------|-----------|---------|-----------|---------|-----------|
| HNR 23 | HNR 25 | HNR 27 | HNR 29 | HNR 31 | HNR 33 | HNR 35 | HNR 37 |
| Type 22 | Type 10sp | Type 23 | Type 10sp | Type 23 | Type 10sp | Type 23 | Type 10sp |

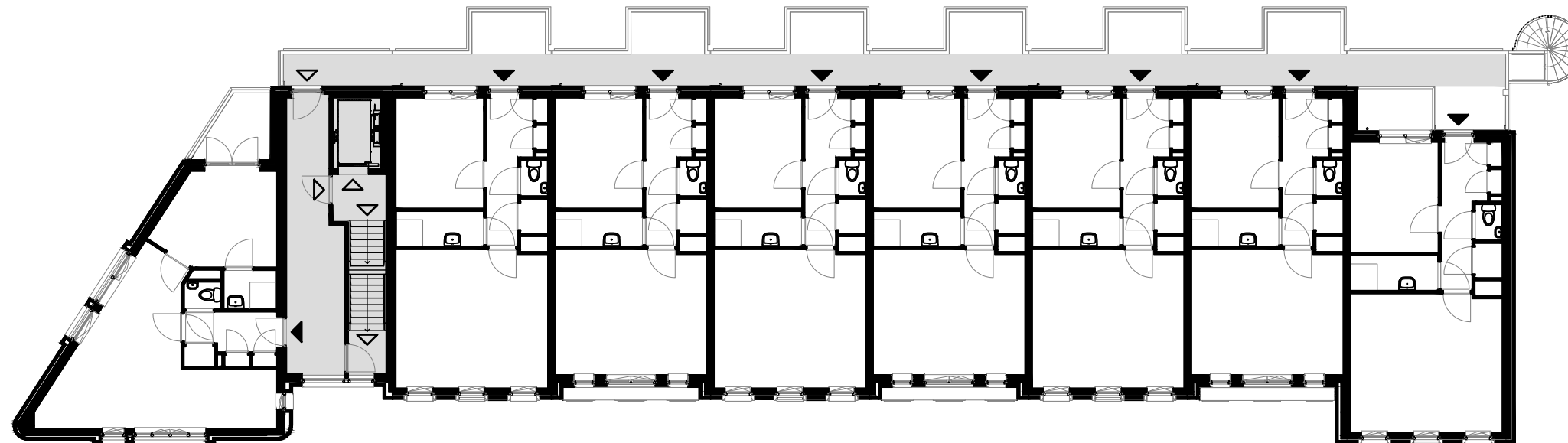

tweede verdieping

| | | | | | | | |
|---------|-----------|---------|-----------|---------|-----------|---------|-----------|
| HNR 7 | HNR 9 | HNR 11 | HNR 13 | HNR 15 | HNR 17 | HNR 19 | HNR 21 |
| Type 22 | Type 10sp | Type 23 | Type 10sp | Type 23 | Type 10sp | Type 23 | Type 10sp |

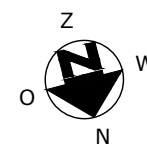

COMPLEX : 41120000
 ADRES : Serviëstraat
 BOUWJAAR : 2023
 OPMERKING : geringe afwijking mogelijk
 Aan deze tekeningen kunnen geen rechten worden ontleend

WONINGTYPE : - SH
 VERDIEPING : tweede + derde verdieping
 AANTAL KAMERS : -
 DATUM : 23-06-2023
 WIJZIGING : 12-07-2023

TECHNISCHE GEGEVENS

| Omschrijving | Rc (m2.K/W) |
|-------------------|-------------|
| begane grondvloer | 4,00 |
| gevels | 5,99 |
| dak | 6,00 |
| index energie | A++ |

Wijze van ventileren: natuurlijke toevoer en mechanische afvoer
 Wijze van verwarmen: stadsverwarming d.m.v. radiatoren

OPPERVLAKTEN (conform NEN 2580)

Omschrijving vloeroppervlakte (m2 NVO)

| | |
|---------------------|---------------------|
| entree | 3,90m ² |
| toilet | 1,10m ² |
| woonkamer | 21,40m ² |
| keuken | 5,60m ² |
| lengte aanrechtblad | 1800mm |

| | |
|--------------|---------------------|
| badkamer | 2,30m ² |
| slaapkamer 1 | 11,90m ² |
| berging | 0,70m ² |

| | |
|------------------------------|--------------------|
| tuin | 7,00m ² |
| berging (extern in blok 2.2) | 5,00m ² |

Totaal GO ca. 49,63m²
 (dit is inclusief de wanden)

| | |
|--|----------------------------------|
| | wandlichtpunt |
| | plafondlichtpunt |
| | wandcontactdoos dubbel geaard |
| | wandcontactdoos enkel geaard |
| | schakelaar |
| | wisselschakelaar |
| | serieschakelaar |
| | bedrade leiding |
| | onbedrade leiding |
| | antenne installatie |
| | data aansluiting |
| | thermostaat |
| | bediening mechanische ventilatie |
| | bediening zonwering |
| | omvormer pv panelen |
| | drukknop bel |
| | bel |
| | intercom |
| | perilex (tbv kooktoestel) |
| | radiator |
| | rookmelder |
| | afvoerpunt tbv mv |
| | toevoerpunt tbv mv |
| | mechanische ventilatie unit |
| | meterkast |
| | wasmachine (opstelplaats) |
| | wasdroger (opstelplaats) |
| | kooktoestel (opstelplaats) |
| | koelkast (opstelplaats) |

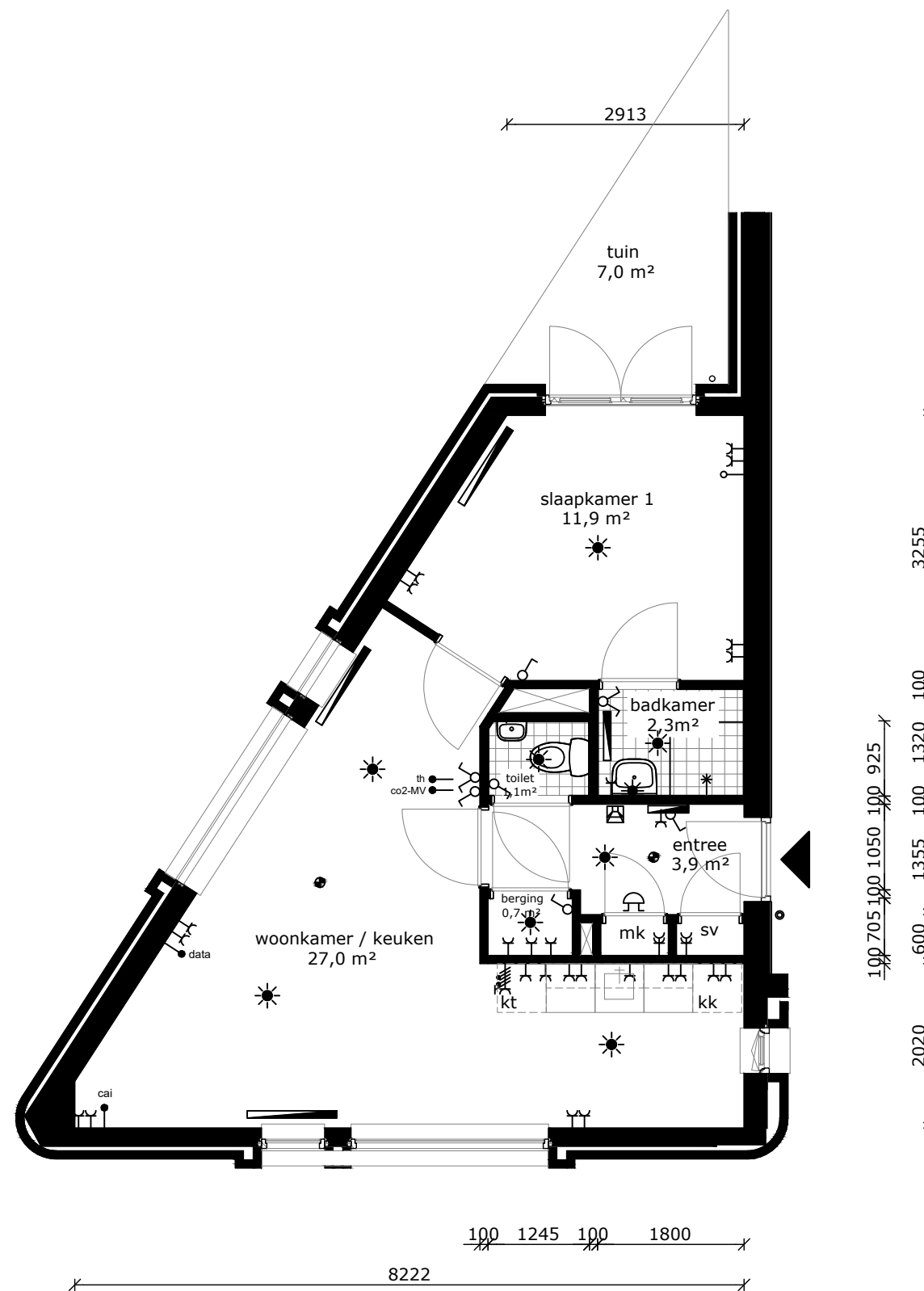
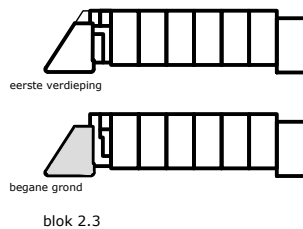
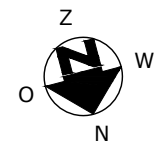

COMPLEX : 41120000
 ADRES : Serviëstraat 3
 BOUWJAAR : 2023
 OPMERKING : geringe afwijking mogelijk
 Aan deze tekeningen kunnen geen rechten worden ontleend

WONINGTYPE : Type 22 SH
 VERDIEPING : begane grond
 AANTAL KAMERS : 2
 DATUM : 23-06-2023
 WIJZIGING : 12-07-2023

TECHNISCHE GEGEVENS

| | |
|-------------------|-------------|
| Omschrijving | Rc (m2.K/W) |
| begane grondvloer | 4,00 |
| gevels | 5,99 |
| dak | 6,00 |
| index energie | A++ |

Wijze van ventileren: natuurlijke toevoer en mechanische afvoer
 Wijze van verwarmen: stadsverwarming d.m.v. radiatoren

3 stuks Pv-panels met een max. vermogen van 330 WP per stuk.

OPPERVLAKTEN (conform NEN 2580)





























Omschrijving vloeroppervlakte (m2 NVO)

| | |
|---------------------|---------------------|
| entree | 3,90m ² |
| toilet | 1,10m ² |
| woonkamer | 21,40m ² |
| keuken | 5,60m ² |
| lengte aanrechtblad | 1800mm |

| | |
|--------------|---------------------|
| badkamer | 2,30m ² |
| slaapkamer 1 | 11,90m ² |
| berging | 0,70m ² |

| | |
|------------------------------|--------------------|
| balkon | 5,00m ² |
| berging (extern in blok 2.2) | 5,00m ² |

Totaal GO ca. 49,63m²
 (dit is inclusief de wanden)

| | |
|---|----------------------------------|
|  | wandlichtpunt |
|  | plafondlichtpunt |
|  | wandcontactdoos dubbel geaard |
|  | wandcontactdoos enkel geaard |
|  | schakelaar |
|  | wisselschakelaar |
|  | serieschakelaar |
|  | bedrade leiding |
|  | onbedrade leiding |
|  | antenne installatie |
|  | data aansluiting |
|  | thermostaat |
|  | bediening mechanische ventilatie |
|  | bediening zonwering |
|  | omvormer pv panelen |
|  | drukknop bel |
|  | bel |
|  | intercom |
|  | perilex (tbv kooktoestel) |
|  | radiator |
|  | rookmelder |
|  | afvoerpunt tbv mv |
|  | toevoerpunt tbv mv |
|  | mechanische ventilatie unit |
|  | meterkast |
|  | wasmachine (opstelplaats) |
|  | wasdroger (opstelplaats) |
|  | kooktoestel (opstelplaats) |
|  | koelkast (opstelplaats) |

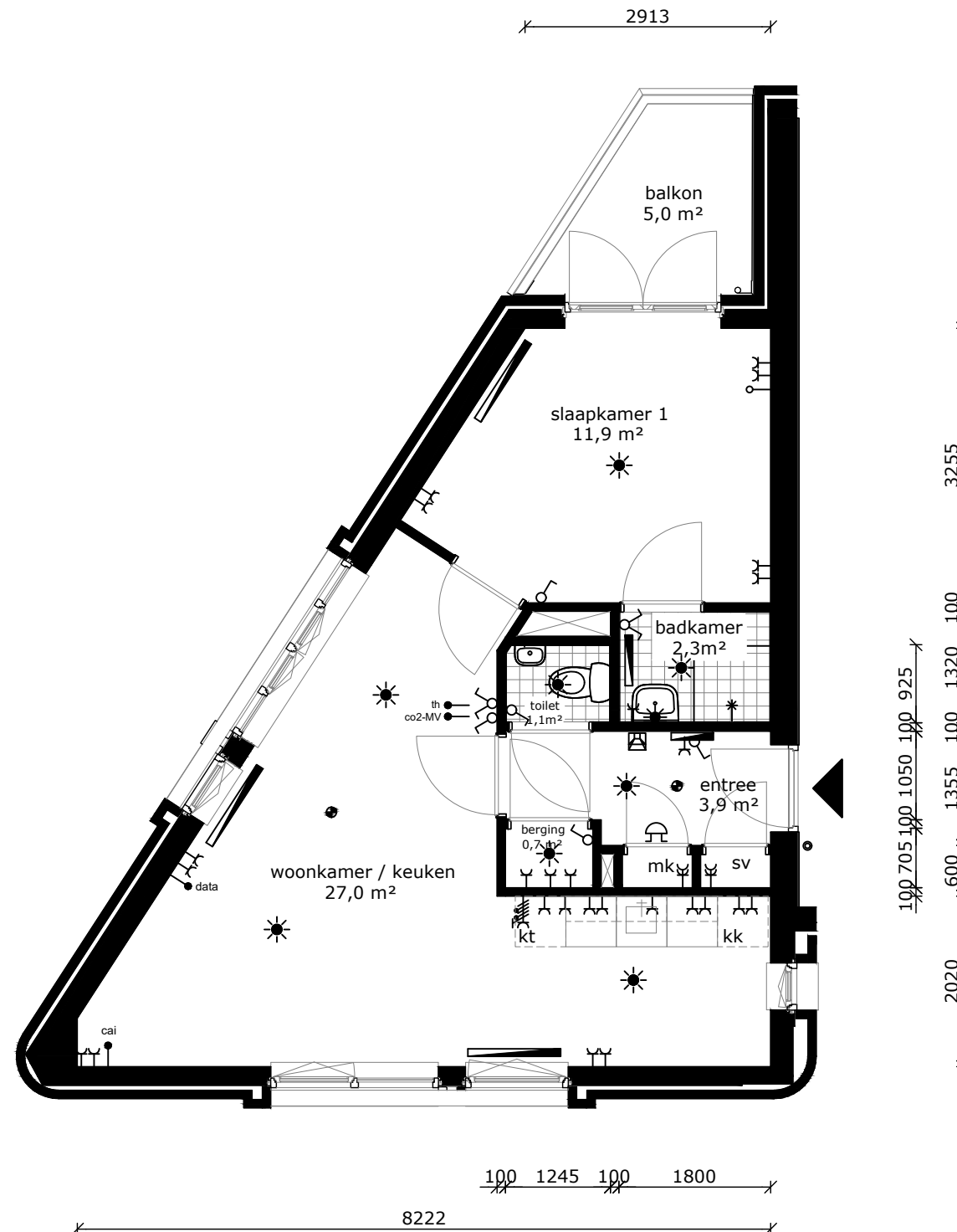
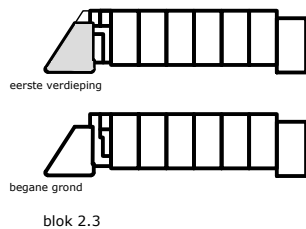
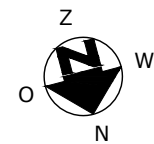

COMPLEX : 41120000
 ADRES : Serviëstraat 5
 BOUWJAAR : 2023
 OPMERKING : geringe afwijking mogelijk
 Aan deze tekeningen kunnen geen rechten worden ontleend

WONINGTYPE : Type 22 SH
 VERDIEPING : eerste verdieping
 AANTAL KAMERS : 2
 DATUM : 23-06-2023
 WIJZIGING : 12-07-2023

TECHNISCHE GEGEVENS

| Omschrijving | Rc (m2.K/W) |
|-------------------|-------------|
| begane grondvloer | 4,00 |
| gevels | 5,99 |
| dak | 6,00 |
| index energie | A++ |

Wijze van ventileren: natuurlijke toevoer en mechanische afvoer
 Wijze van verwarmen: stadsverwarming d.m.v. radiatoren

3 stuks Pv-panels met een max. vermogen van 330 WP per stuk.

OPPERVLAKTEN (conform NEN 2580)

Omschrijving vloeroppervlakte (m2 NVO)

| | |
|---------------------|---------------------|
| entree | 3,90m ² |
| toilet | 1,10m ² |
| woonkamer | 21,40m ² |
| keuken | 5,60m ² |
| lengte aanrechtblad | 1800mm |

| | |
|--------------|---------------------|
| badkamer | 2,30m ² |
| slaapkamer 1 | 11,90m ² |
| berging | 0,70m ² |

| | |
|------------------------------|--------------------|
| balkon | 5,00m ² |
| berging (extern in blok 2.2) | 5,00m ² |

Totaal GO ca. 49,63m²
 (dit is inclusief de wanden)

| | |
|--|----------------------------------|
| | wandlichtpunt |
| | plafondlichtpunt |
| | wandcontactdoos dubbel geaard |
| | wandcontactdoos enkel geaard |
| | schakelaar |
| | wisselschakelaar |
| | serieschakelaar |
| | bedrade leiding |
| | onbedrade leiding |
| | antenne installatie |
| | data aansluiting |
| | thermostaat |
| | bediening mechanische ventilatie |
| | bediening zonwering |
| | omvormer pv panelen |
| | drukknop bel |
| | bel |
| | intercom |
| | perilex (tbv kooktoestel) |
| | radiator |
| | rookmelder |
| | afvoerpunt tbv mv |
| | toevoerpunt tbv mv |
| | mechanische ventilatie unit |
| | meterkast |
| | wasmachine (opstelplaats) |
| | wasdroger (opstelplaats) |
| | kooktoestel (opstelplaats) |
| | koelkast (opstelplaats) |

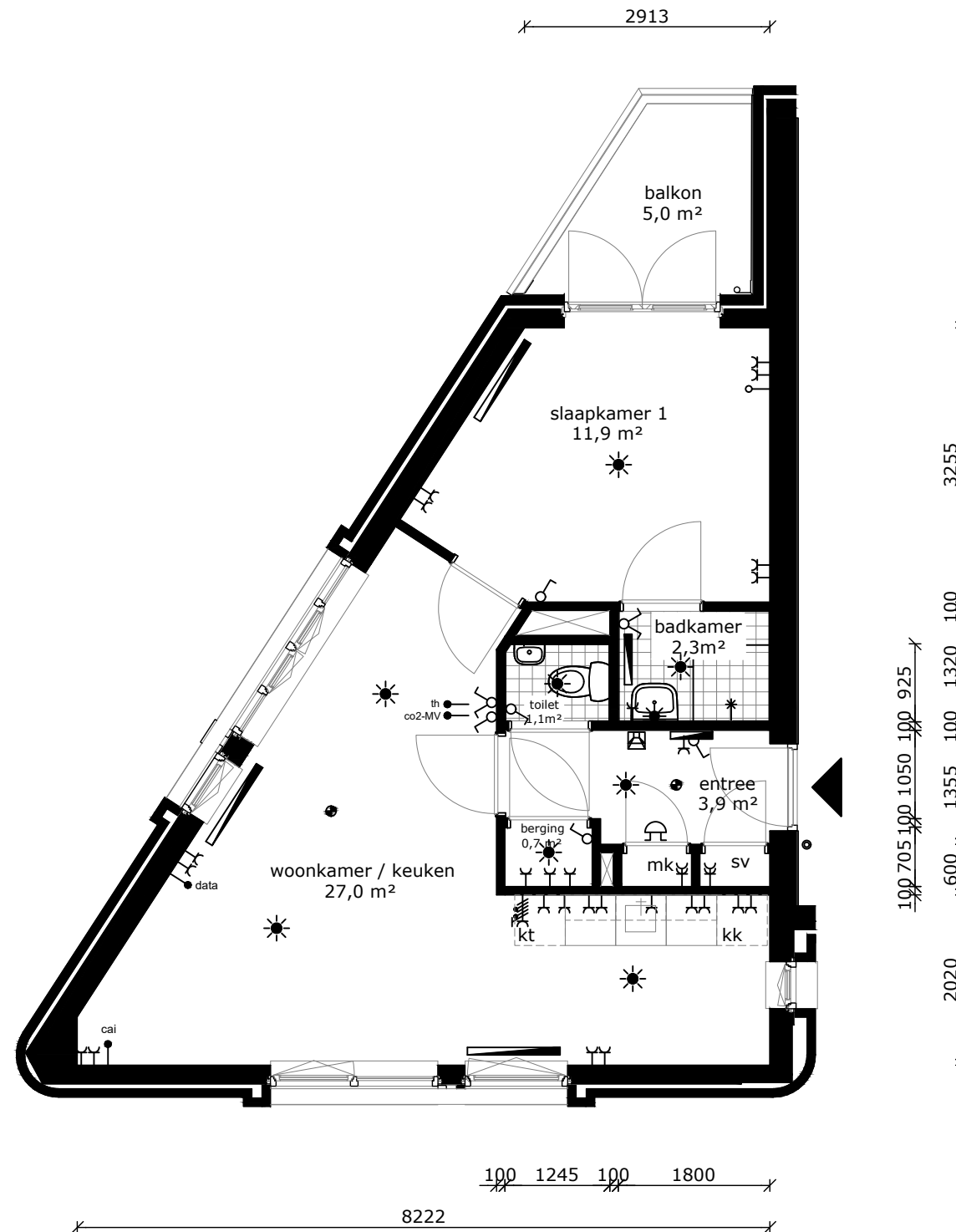
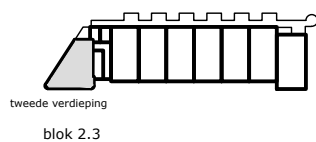
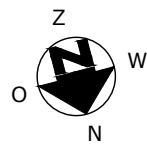

COMPLEX : 41120000
 ADRES : Serviëstraat 7
 BOUWJAAR : 2023
 OPMERKING : geringe afwijking mogelijk
 Aan deze tekeningen kunnen geen rechten worden ontleend

WONINGTYPE : Type 22 SH
 VERDIEPING : tweede verdieping
 AANTAL KAMERS : 2
 DATUM : 23-06-2023
 WIJZIGING : 12-07-2023

TECHNISCHE GEGEVENS

| Omschrijving | Rc (m2.K/W) |
|-------------------|-------------|
| begane grondvloer | 4,00 |
| gevels | 5,99 |
| dak | 6,00 |
| index energie | A++ |

Wijze van ventileren: natuurlijke toevoer en mechanische afvoer
 Wijze van verwarmen: stadsverwarming d.m.v. radiatoren

3 stuks Pv-panels met een max. vermogen van 330 WP per stuk.

OPPERVLAKTEN (conform NEN 2580)

Omschrijving vloeroppervlakte (m2 NVO)

| | |
|---------------------|---------------------|
| entree | 6,30m ² |
| toilet | 1,10m ² |
| woonkamer | 18,40m ² |
| keuken | 5,60m ² |
| lengte aanrechtblad | 1800mm |

| | |
|--------------|---------------------|
| badkamer | 3,50m ² |
| slaapkamer 1 | 11,10m ² |
| berging | 1,10m ² |
| balkon | 3,80m ² |

berging (extern in blok 2.2) 5,00m²

Totaal GO ca. 50,00m²
 (dit is inclusief de wanden)

| | |
|--|----------------------------------|
| | wandlichtpunt |
| | plafondlichtpunt |
| | wandcontactdoos dubbel geaard |
| | wandcontactdoos enkel geaard |
| | schakelaar |
| | wisselschakelaar |
| | serieschakelaar |
| | bedrade leiding |
| | onbedrade leiding |
| | antenne installatie |
| | data aansluiting |
| | thermostaat |
| | bediening mechanische ventilatie |
| | bediening zonwering |
| | omvormer pv panelen |
| | druknop bel |
| | bel |
| | intercom |
| | perilix (tbv kooktoestel) |
| | radiator |
| | rookmelder |
| | afvoerpunt tbv mv |
| | toevoerpunt tbv mv |
| | mechanische ventilatie unit |
| | meterkast |
| | wasmachine (opstelplaats) |
| | wasdroger (opstelplaats) |
| | kooktoestel (opstelplaats) |
| | koelkast (opstelplaats) |

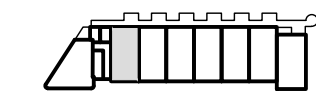
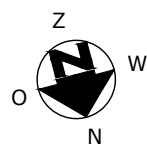

tweede verdieping
 blok 2.3

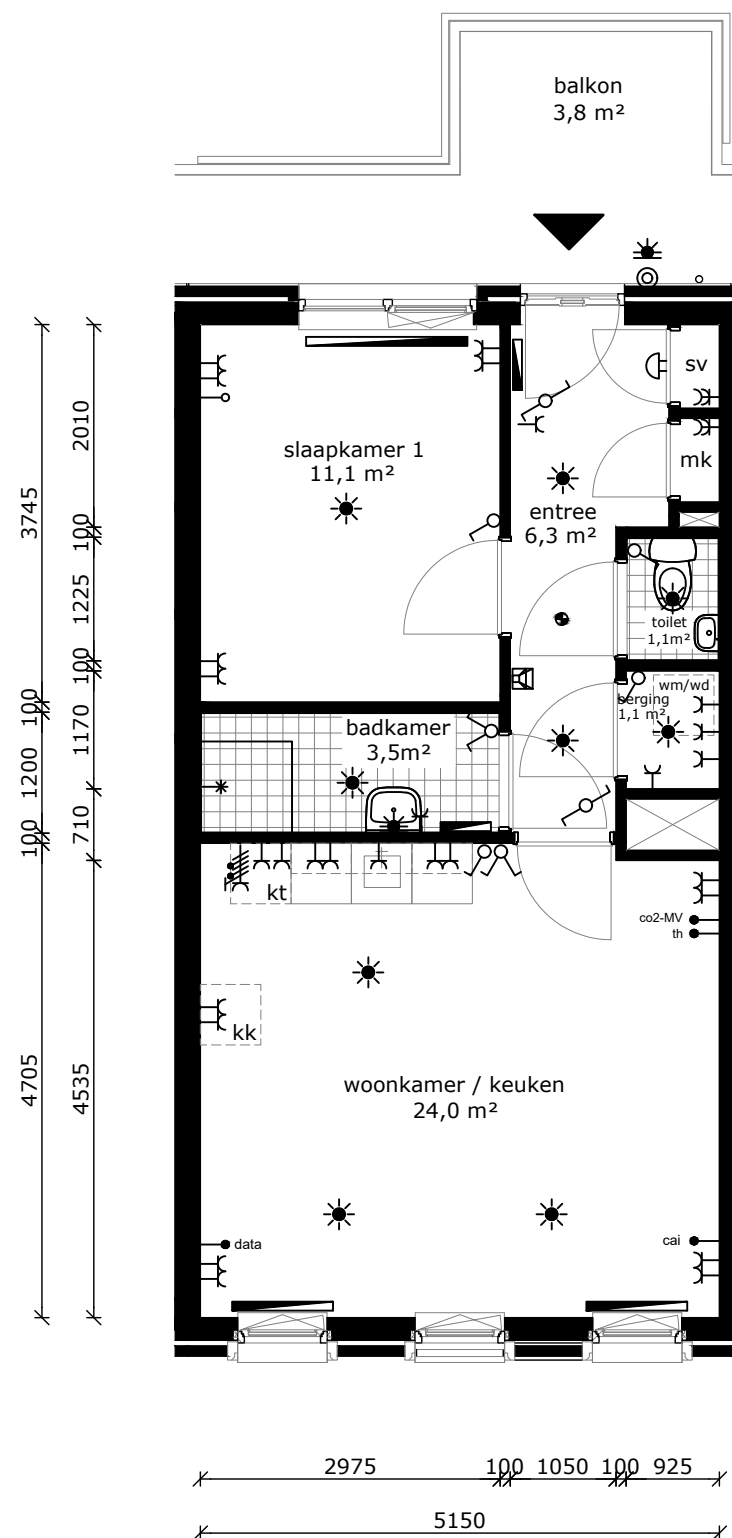

COMPLEX : 41120000
 ADRES : Serviëstraat 9
 BOUWJAAR : 2023
 OPMERKING : geringe afwijking mogelijk
 Aan deze tekeningen kunnen geen rechten worden ontleend

WONINGTYPE : Type 10sp SH
 VERDIEPING : tweede verdieping
 AANTAL KAMERS : 2
 DATUM : 23-06-2023
 WIJZIGING : 12-07-2023

TECHNISCHE GEGEVENS

| Omschrijving | Rc (m2.K/W) |
|-------------------|-------------|
| begane grondvloer | 4,00 |
| gevels | 5,99 |
| dak | 6,00 |
| index energie | A++ |

Wijze van ventileren: natuurlijke toevoer en mechanische afvoer
 Wijze van verwarmen: stadsverwarming d.m.v. radiatoren

3 stuks Pv-panels met een max. vermogen van 330 WP per stuk.

OPPERVLAKTEN (conform NEN 2580)

Omschrijving vloeroppervlakte (m2 NVO)

| | |
|---------------------|---------------------|
| entree | 6,30m ² |
| toilet | 1,10m ² |
| woonkamer | 16,10m ² |
| keuken | 5,60m ² |
| lengte aanrechtblad | 1800mm |

| | |
|--------------|---------------------|
| badkamer | 3,50m ² |
| slaapkamer 1 | 11,10m ² |
| berging | 1,10m ² |
| balkon | 3,80m ² |

berging (extern in blok 2.2) 5,00m²

Totaal GO ca. 47,70m²
 (dit is inclusief de wanden)

| | |
|--|----------------------------------|
| | wandlichtpunt |
| | plafondlichtpunt |
| | wandcontactdoos dubbel geaard |
| | wandcontactdoos enkel geaard |
| | schakelaar |
| | wisselschakelaar |
| | serieschakelaar |
| | bedrade leiding |
| | onbedrade leiding |
| | antenne installatie |
| | data aansluiting |
| | thermostaat |
| | bediening mechanische ventilatie |
| | bediening zonwering |
| | omvormer pv panelen |
| | drukknop bel |
| | bel |
| | intercom |
| | perilex (tbv kooktoestel) |
| | radiator |
| | rookmelder |
| | afvoerpunt tbv mv |
| | toevoerpunt tbv mv |
| | mechanische ventilatie unit |
| | meterkast |
| | wasmachine (opstelplaats) |
| | wasdroger (opstelplaats) |
| | kooktoestel (opstelplaats) |
| | koelkast (opstelplaats) |

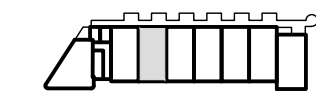
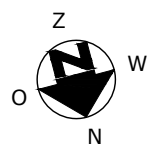

tweede verdieping
 blok 2.3

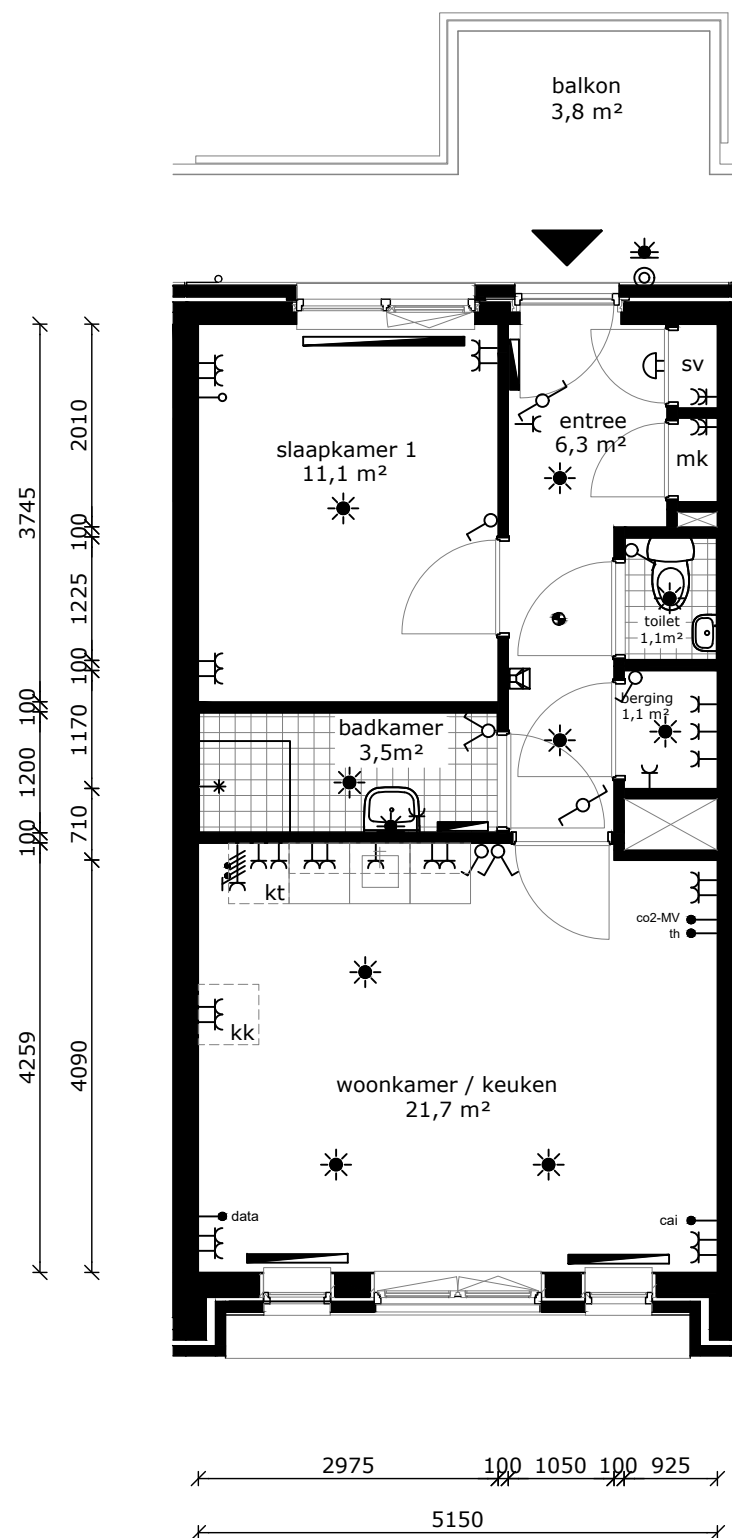

COMPLEX : 41120000
 ADRES : Serviëstraat 11
 BOUWJAAR : 2023
 OPMERKING : geringe afwijking mogelijk
 Aan deze tekeningen kunnen geen rechten worden ontleend

WONINGTYPE : Type 23 SH
 VERDIEPING : tweede verdieping
 AANTAL KAMERS : 2
 DATUM : 23-06-2023
 WIJZIGING : 12-07-2023

TECHNISCHE GEGEVENS

| Omschrijving | Rc (m2.K/W) |
|-------------------|-------------|
| begane grondvloer | 4,00 |
| gevels | 5,99 |
| dak | 6,00 |
| index energie | A++ |

Wijze van ventileren: natuurlijke toevoer en mechanische afvoer
 Wijze van verwarmen: stadsverwarming d.m.v. radiatoren

3 stuks Pv-panelen met een max. vermogen van 330 WP per stuk.

OPPERVLAKTEN (conform NEN 2580)



Omschrijving vloeroppervlakte (m2 NVO)

| | |
|---------------------|---------------------|
| entree | 6,30m ² |
| toilet | 1,10m ² |
| woonkamer | 18,40m ² |
| keuken | 5,60m ² |
| lengte aanrechtblad | 1800mm |

| | |
|--------------|---------------------|
| badkamer | 3,50m ² |
| slaapkamer 1 | 11,10m ² |
| berging | 1,10m ² |
| balkon | 3,80m ² |

berging (extern in blok 2.2) 5,00m²

Totaal GO ca. 50,00m²
 (dit is inclusief de wanden)

| | |
|---|----------------------------------|
|  | wandlichtpunt |
|  | plafondlichtpunt |
|  | wandcontactdoos dubbel geaard |
|  | wandcontactdoos enkel geaard |
|  | schakelaar |
|  | wisselschakelaar |
|  | serieschakelaar |
|  | bedrade leiding |
|  | onbedrade leiding |
| cai | antenne installatie |
| data | data aansluiting |
| th | thermostaat |
| co2-MV | bediening mechanische ventilatie |
| zw | bediening zonwering |
| pv | omvormer pv panelen |
|  | drukknop bel |
|  | bel |
|  | intercom |
|  | perilex (tbv kooktoestel) |
|  | radiator |
|  | rookmelder |
| afv | afvoerpunt tbv mv |
| toev | toevoerpunt tbv mv |
| mvu | mechanische ventilatie unit |
| mk | meterkast |
| wm | wasmachine (opstelplaats) |
| wd | wasdroger (opstelplaats) |
| kt | kooktoestel (opstelplaats) |
| kk | koelkast (opstelplaats) |

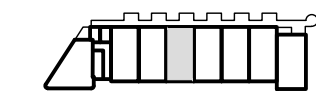
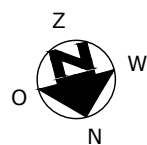

tweede verdieping
 blok 2.3

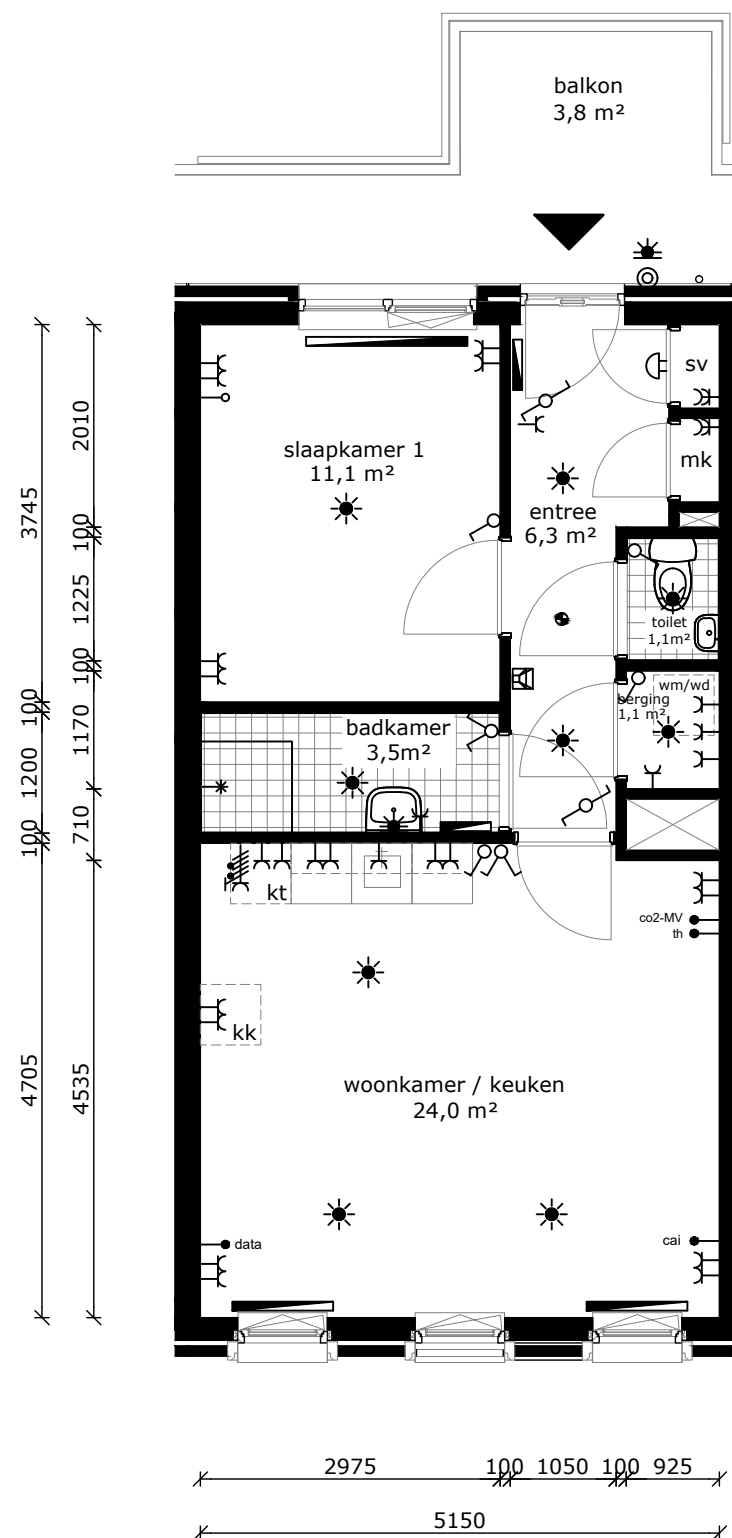

COMPLEX : 41120000
 ADRES : Serviëstraat 13
 BOUWJAAR : 2023
 OPMERKING : geringe afwijking mogelijk
 Aan deze tekeningen kunnen geen rechten worden ontleend

WONINGTYPE : Type 10sp SH
 VERDIEPING : tweede verdieping
 AANTAL KAMERS : 2
 DATUM : 23-06-2023
 WIJZIGING : 12-07-2023

TECHNISCHE GEGEVENS

| Omschrijving | Rc (m2.K/W) |
|-------------------|-------------|
| begane grondvloer | 4,00 |
| gevels | 5,99 |
| dak | 6,00 |
| index energie | A++ |

Wijze van ventileren: natuurlijke toevoer en mechanische afvoer
 Wijze van verwarmen: stadsverwarming d.m.v. radiatoren

3 stuks Pv-panels met een max. vermogen van 330 WP per stuk.

OPPERVLAKTEN (conform NEN 2580)

Omschrijving vloeroppervlakte (m2 NVO)

| | |
|---------------------|---------------------|
| entree | 6,30m ² |
| toilet | 1,10m ² |
| woonkamer | 16,10m ² |
| keuken | 5,60m ² |
| lengte aanrechtblad | 1800mm |

| | |
|--------------|---------------------|
| badkamer | 3,50m ² |
| slaapkamer 1 | 11,10m ² |
| berging | 1,10m ² |
| balkon | 3,80m ² |

berging (extern in blok 2.2) 5,00m²

Totaal GO ca. 47,70m²
 (dit is inclusief de wanden)

| | |
|--|----------------------------------|
| | wandlichtpunt |
| | plafondlichtpunt |
| | wandcontactdoos dubbel geaard |
| | wandcontactdoos enkel geaard |
| | schakelaar |
| | wisselschakelaar |
| | serieschakelaar |
| | bedrade leiding |
| | onbedrade leiding |
| | antenne installatie |
| | data aansluiting |
| | thermostaat |
| | bediening mechanische ventilatie |
| | bediening zonwering |
| | omvormer pv panelen |
| | drukknop bel |
| | bel |
| | intercom |
| | perilix (tbv kooktoestel) |
| | radiator |
| | rookmelder |
| | afvoerpunt tbv mv |
| | toevoerpunt tbv mv |
| | mechanische ventilatie unit |
| | meterkast |
| | wasmachine (opstelplaats) |
| | wasdroger (opstelplaats) |
| | kooktoestel (opstelplaats) |
| | koelkast (opstelplaats) |

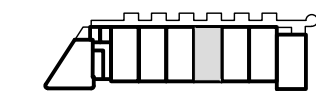
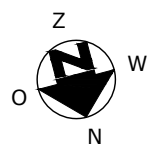

tweede verdieping
 blok 2.3

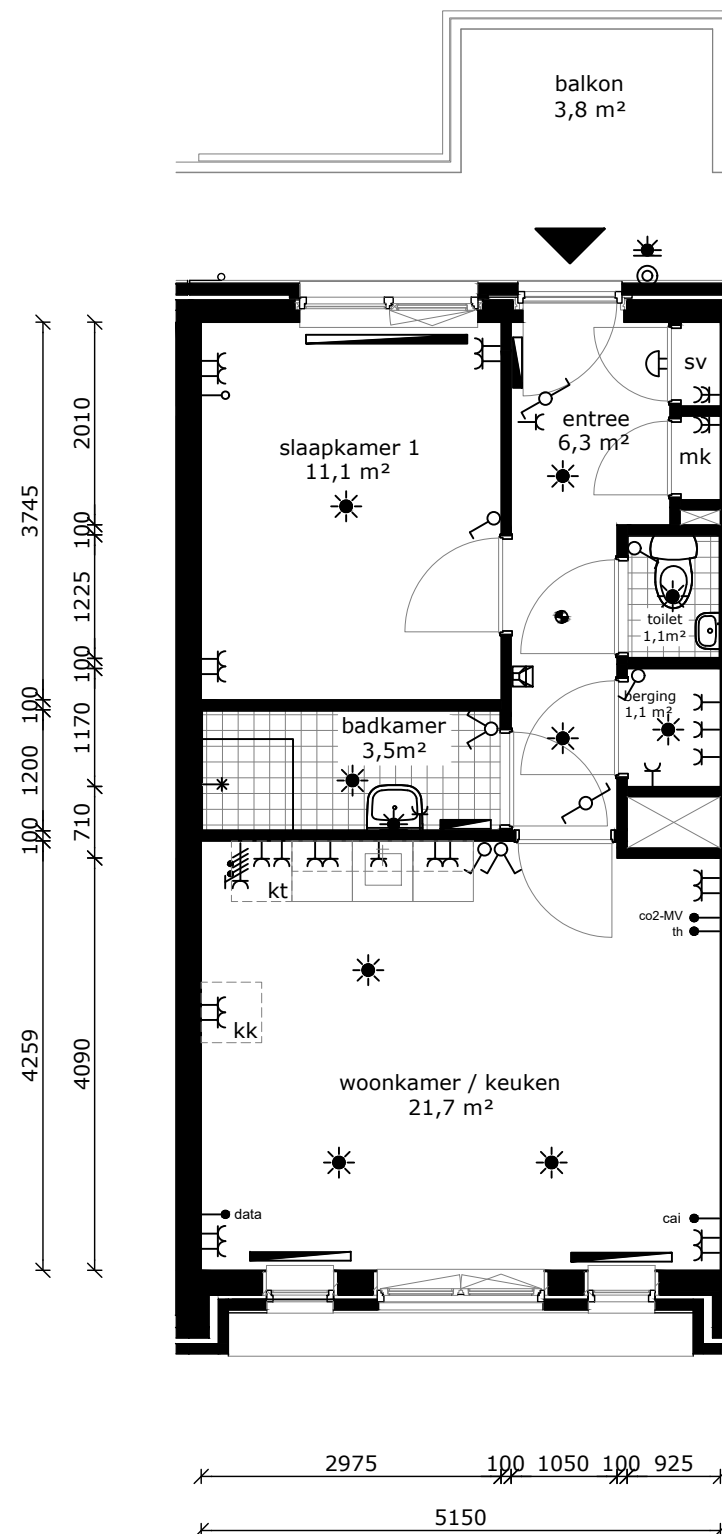

COMPLEX : 41120000
 ADRES : Serviëstraat 15
 BOUWJAAR : 2023
 OPMERKING : geringe afwijking mogelijk
 Aan deze tekeningen kunnen geen rechten worden ontleend

WONINGTYPE : Type 23 SH
 VERDIEPING : tweede verdieping
 AANTAL KAMERS : 2
 DATUM : 23-06-2023
 WIJZIGING : 12-07-2023

TECHNISCHE GEGEVENS

| | |
|-------------------|-------------|
| Omschrijving | Rc (m2.K/W) |
| begane grondvloer | 4,00 |
| gevels | 5,99 |
| dak | 6,00 |
| index energie | A++ |

Wijze van ventileren: natuurlijke toevoer en mechanische afvoer
 Wijze van verwarmen: stadsverwarming d.m.v. radiatoren

3 stuks Pv-panels met een max. vermogen van 330 WP per stuk.

OPPERVLAKTEN (conform NEN 2580)

Omschrijving vloeroppervlakte (m2 NVO)

| | |
|---------------------|---------------------|
| entree | 6,30m ² |
| toilet | 1,10m ² |
| woonkamer | 18,40m ² |
| keuken | 5,60m ² |
| lengte aanrechtblad | 1800mm |

| | |
|--------------|---------------------|
| badkamer | 3,50m ² |
| slaapkamer 1 | 11,10m ² |
| berging | 1,10m ² |
| balkon | 3,80m ² |

berging (extern in blok 2.2) 5,00m²

Totaal GO ca. 50,00m²
 (dit is inclusief de wanden)

| | |
|--------|----------------------------------|
| | wandlichtpunt |
| | plafondlichtpunt |
| | wandcontactdoos dubbel geaard |
| | wandcontactdoos enkel geaard |
| | schakelaar |
| | wisselschakelaar |
| | serieschakelaar |
| | bedrade leiding |
| | onbedrade leiding |
| cai | antenne installatie |
| data | data aansluiting |
| th | thermostaat |
| co2-MV | bediening mechanische ventilatie |
| zw | bediening zonwering |
| pv | omvormer pv panelen |
| | drukknop bel |
| | bel |
| | intercom |
| | perilix (tbv kooktoestel) |
| | radiator |
| | rookmelder |
| afv | afvoerpunt tbv mv |
| toev | toevoerpunt tbv mv |
| mvu | mechanische ventilatie unit |
| mk | meterkast |
| wm | wasmachine (opstelplaats) |
| wd | wasdroger (opstelplaats) |
| kt | kooktoestel (opstelplaats) |
| kk | koelkast (opstelplaats) |

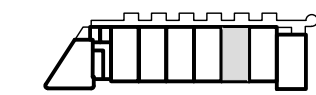
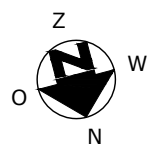

tweede verdieping
 blok 2.3

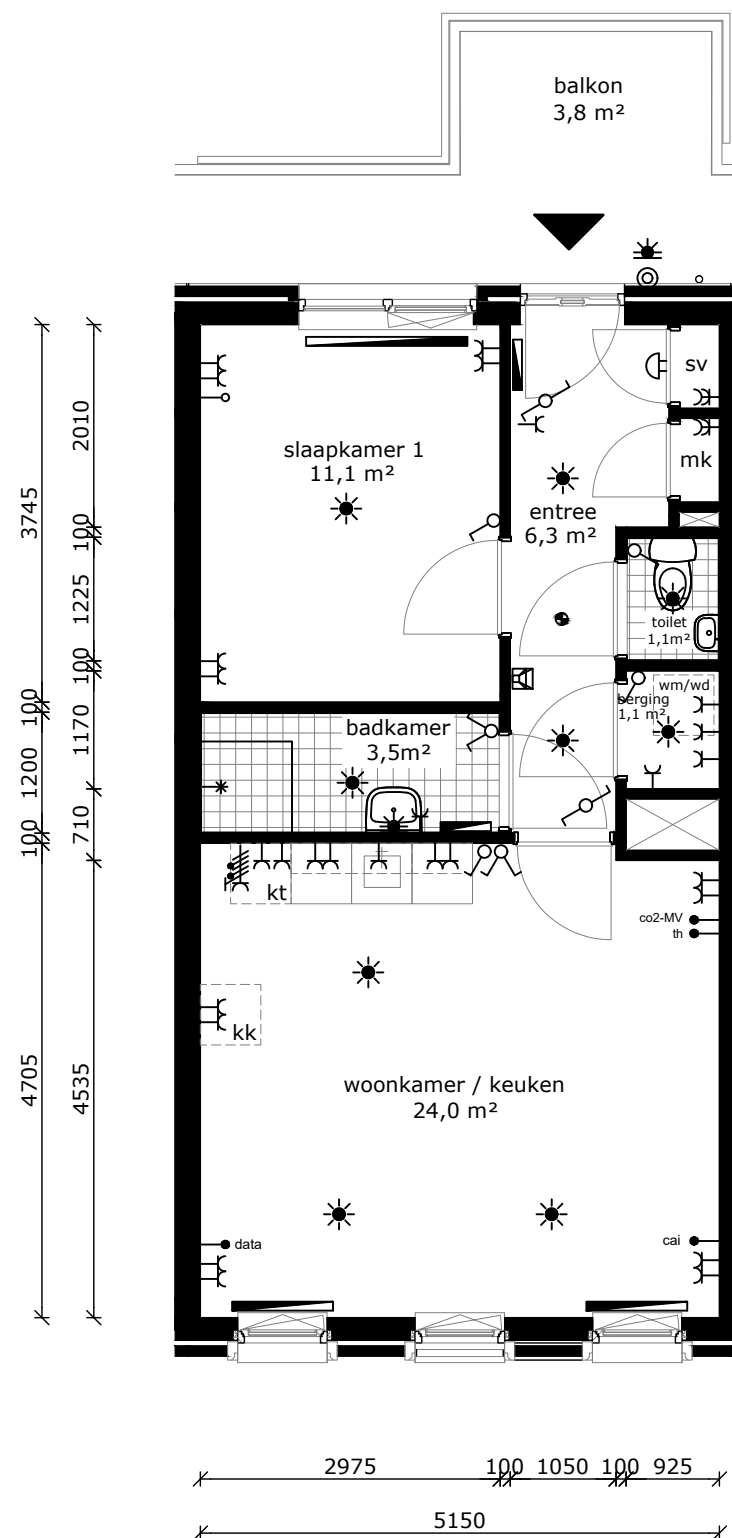

COMPLEX : 41120000
 ADRES : Serviëstraat 17
 BOUWJAAR : 2023
 OPMERKING : geringe afwijking mogelijk
 Aan deze tekeningen kunnen geen rechten worden ontleend

WONINGTYPE : Type 10sp SH
 VERDIEPING : tweede verdieping
 AANTAL KAMERS : 2
 DATUM : 23-06-2023
 WIJZIGING : 12-07-2023

TECHNISCHE GEGEVENS

| Omschrijving | Rc (m2.K/W) |
|-------------------|-------------|
| begane grondvloer | 4,00 |
| gevels | 5,99 |
| dak | 6,00 |
| index energie | A++ |

Wijze van ventileren: natuurlijke toevoer en mechanische afvoer
 Wijze van verwarmen: stadsverwarming d.m.v. radiatoren

3 stuks Pv-panels met een max. vermogen van 330 WP per stuk.

OPPERVLAKTEN (conform NEN 2580)





























Omschrijving vloeroppervlakte (m2 NVO)

| | |
|---------------------|---------------------|
| entree | 6,30m ² |
| toilet | 1,10m ² |
| woonkamer | 16,10m ² |
| keuken | 5,60m ² |
| lengte aanrechtblad | 1800mm |

| | |
|--------------|---------------------|
| badkamer | 3,50m ² |
| slaapkamer 1 | 11,10m ² |
| berging | 1,10m ² |
| balkon | 3,80m ² |

berging (extern in blok 2.2) 5,00m²

Totaal GO ca. 47,70m²
 (dit is inclusief de wanden)

| | |
|---|----------------------------------|
|  | wandlichtpunt |
|  | plafondlichtpunt |
|  | wandcontactdoos dubbel geaard |
|  | wandcontactdoos enkel geaard |
|  | schakelaar |
|  | wisselschakelaar |
|  | serieschakelaar |
|  | bedrade leiding |
|  | onbedrade leiding |
|  | antenne installatie |
|  | data aansluiting |
|  | thermostaat |
|  | bediening mechanische ventilatie |
|  | bediening zonwering |
|  | omvormer pv panelen |
|  | drukknop bel |
|  | bel |
|  | intercom |
|  | perilex (tbv kooktoestel) |
|  | radiator |
|  | rookmelder |
|  | afvoerpunt tbv mv |
|  | toevoerpunt tbv mv |
|  | mechanische ventilatie unit |
|  | meterkast |
|  | wasmachine (opstelplaats) |
|  | wasdroger (opstelplaats) |
|  | kooktoestel (opstelplaats) |
|  | koelkast (opstelplaats) |

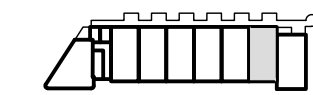
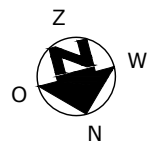

tweede verdieping
 blok 2.3

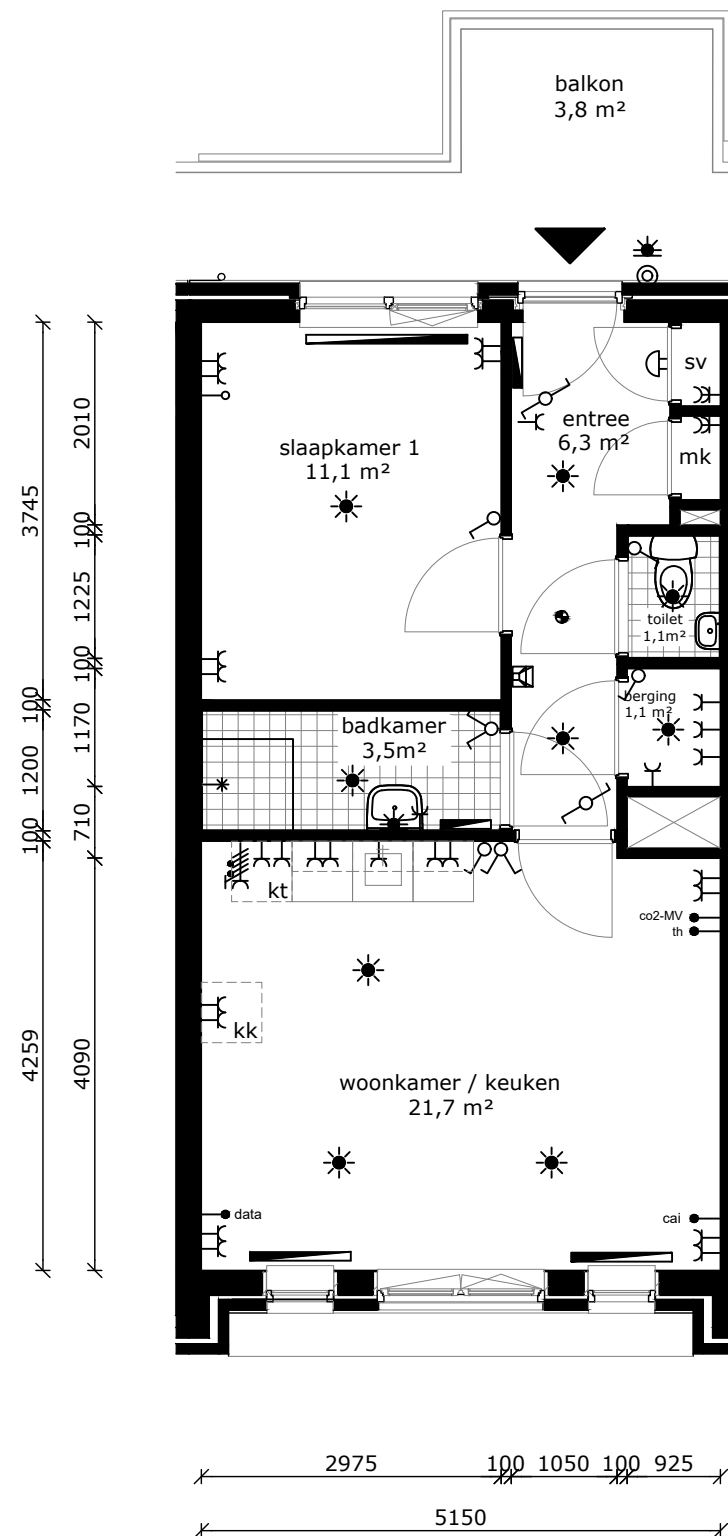

COMPLEX : 41120000
 ADRES : Serviëstraat 19
 BOUWJAAR : 2023
 OPMERKING : geringe afwijking mogelijk
 Aan deze tekeningen kunnen geen rechten worden ontleend

WONINGTYPE : Type 23 SH
 VERDIEPING : tweede verdieping
 AANTAL KAMERS : 2
 DATUM : 23-06-2023
 WIJZIGING : 12-07-2023

TECHNISCHE GEGEVENS

| | |
|-------------------|-------------|
| Omschrijving | Rc (m2.K/W) |
| begane grondvloer | 4,00 |
| gevels | 5,99 |
| dak | 6,00 |
| index energie | A++ |

Wijze van ventileren: natuurlijke toevoer en mechanische afvoer
 Wijze van verwarmen: stadsverwarming d.m.v. radiatoren

3 stuks Pv-panels met een max. vermogen van 330 WP per stuk.

OPPERVLAKTEN (conform NEN 2580)

Omschrijving vloeroppervlakte (m2 NVO)

| | |
|---------------------|---------------------|
| entree | 6,30m ² |
| toilet | 1,10m ² |
| woonkamer | 18,40m ² |
| keuken | 5,60m ² |
| lengte aanrechtblad | 1800mm |

| | |
|--------------|---------------------|
| badkamer | 3,50m ² |
| slaapkamer 1 | 11,10m ² |
| berging | 1,10m ² |
| balkon | 3,80m ² |

berging (extern in blok 2.2) 5,00m²

Totaal GO ca. 50,00m²
 (dit is inclusief de wanden)

| | |
|--------|----------------------------------|
| | wandlichtpunt |
| | plafondlichtpunt |
| | wandcontactdoos dubbel geaard |
| | wandcontactdoos enkel geaard |
| | schakelaar |
| | wisselschakelaar |
| | serieschakelaar |
| | bedrade leiding |
| | onbedrade leiding |
| cai | antenne installatie |
| data | data aansluiting |
| th | thermostaat |
| co2-MV | bediening mechanische ventilatie |
| zw | bediening zonwering |
| pv | omvormer pv panelen |
| | druknop bel |
| | bel |
| | intercom |
| | perilix (tbv kooktoestel) |
| | radiator |
| | rookmelder |
| afv | afvoerpunt tbv mv |
| toev | toevoerpunt tbv mv |
| mvu | mechanische ventilatie unit |
| mk | meterkast |
| wm | wasmachine (opstelplaats) |
| wd | wasdroger (opstelplaats) |
| kt | kooktoestel (opstelplaats) |
| kk | koelkast (opstelplaats) |

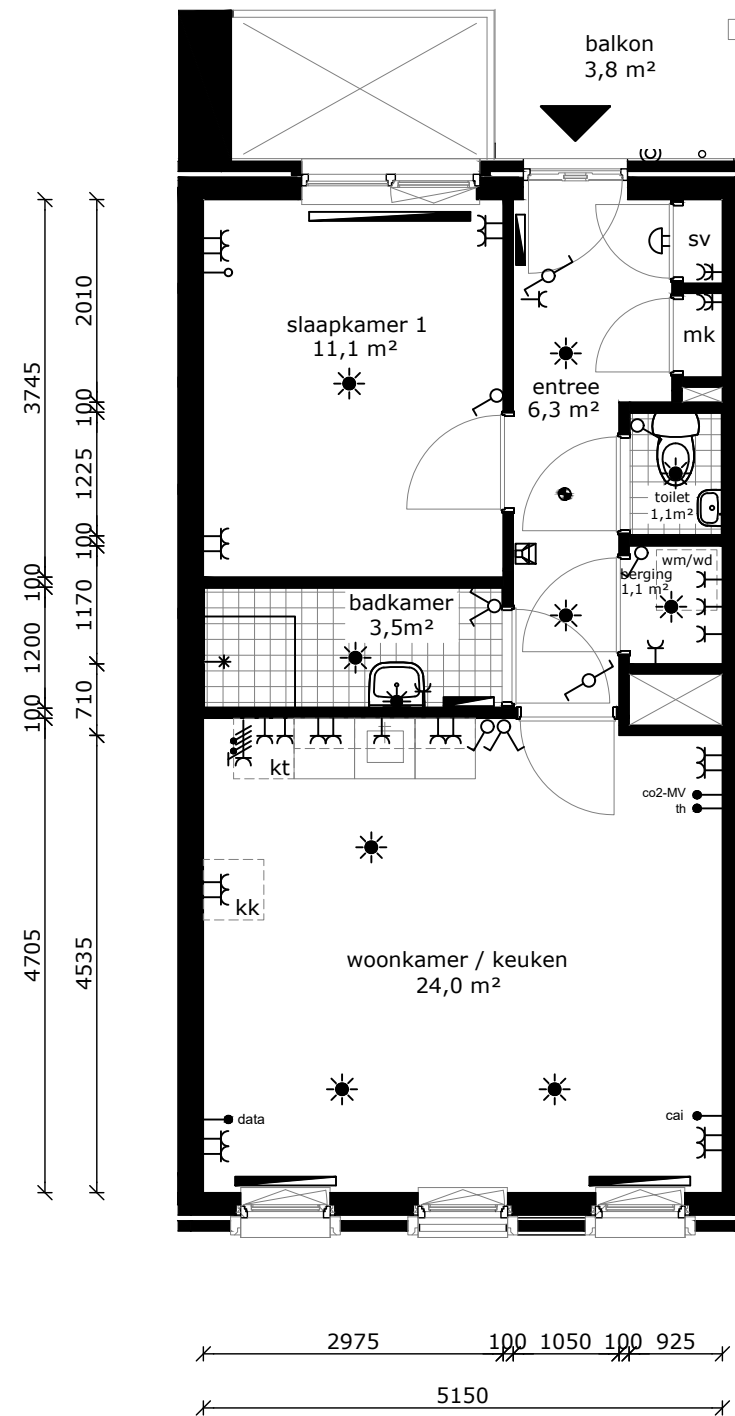
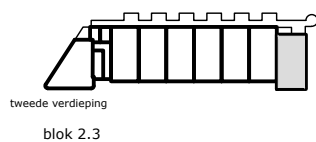
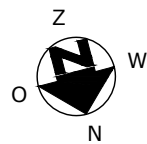

COMPLEX : 41120000
 ADRES : Serviëstraat 21
 BOUWJAAR : 2023
 OPMERKING : geringe afwijking mogelijk
 Aan deze tekeningen kunnen geen rechten worden ontleend

WONINGTYPE : Type 10sp SH
 VERDIEPING : tweede verdieping
 AANTAL KAMERS : 2
 DATUM : 23-06-2023
 WIJZIGING : 12-07-2023

TECHNISCHE GEGEVENS

| Omschrijving | Rc (m2.K/W) |
|-------------------|-------------|
| begane grondvloer | 4,00 |
| gevels | 5,99 |
| dak | 6,00 |
| index energie | A++ |

Wijze van ventileren: natuurlijke toevoer en mechanische afvoer
 Wijze van verwarmen: stadsverwarming d.m.v. radiatoren

3 stuks Pv-panels met een max. vermogen van 330 WP per stuk.

OPPERVLAKTEN (conform NEN 2580)

| Omschrijving | vloeroppervlakte (m2 NVO) |
|---|---------------------------|
| entree | 3,90m ² |
| toilet | 1,10m ² |
| woonkamer | 21,40m ² |
| keuken | 5,60m ² |
| lengte aanrechtblad | 1800mm |
| badkamer | 2,30m ² |
| slaapkamer 1 | 11,90m ² |
| berging | 0,70m ² |
| balkon | 5,00m ² |
| berging (extern) | 5,00m ² |
| Totaal GO (dit is inclusief de wanden) | ca. 49,63m ² |

| | |
|--|----------------------------------|
| | wandlichtpunt |
| | plafondlichtpunt |
| | wandcontactdoos dubbel geaard |
| | wandcontactdoos enkel geaard |
| | schakelaar |
| | wisselschakelaar |
| | serieschakelaar |
| | bedrade leiding |
| | onbedrade leiding |
| | antenne installatie |
| | data aansluiting |
| | thermostaat |
| | bediening mechanische ventilatie |
| | bediening zonwering |
| | omvormer pv panelen |
| | drukknop bel |
| | bel |
| | intercom |
| | perilex (tbv kooktoestel) |
| | radiator |
| | rookmelder |
| | afvoerpunt tbv mv |
| | toevoerpunt tbv mv |
| | mechanische ventilatie unit |
| | meterkast |
| | wasmachine (opstelplaats) |
| | wasdroger (opstelplaats) |
| | kooktoestel (opstelplaats) |
| | koelkast (opstelplaats) |

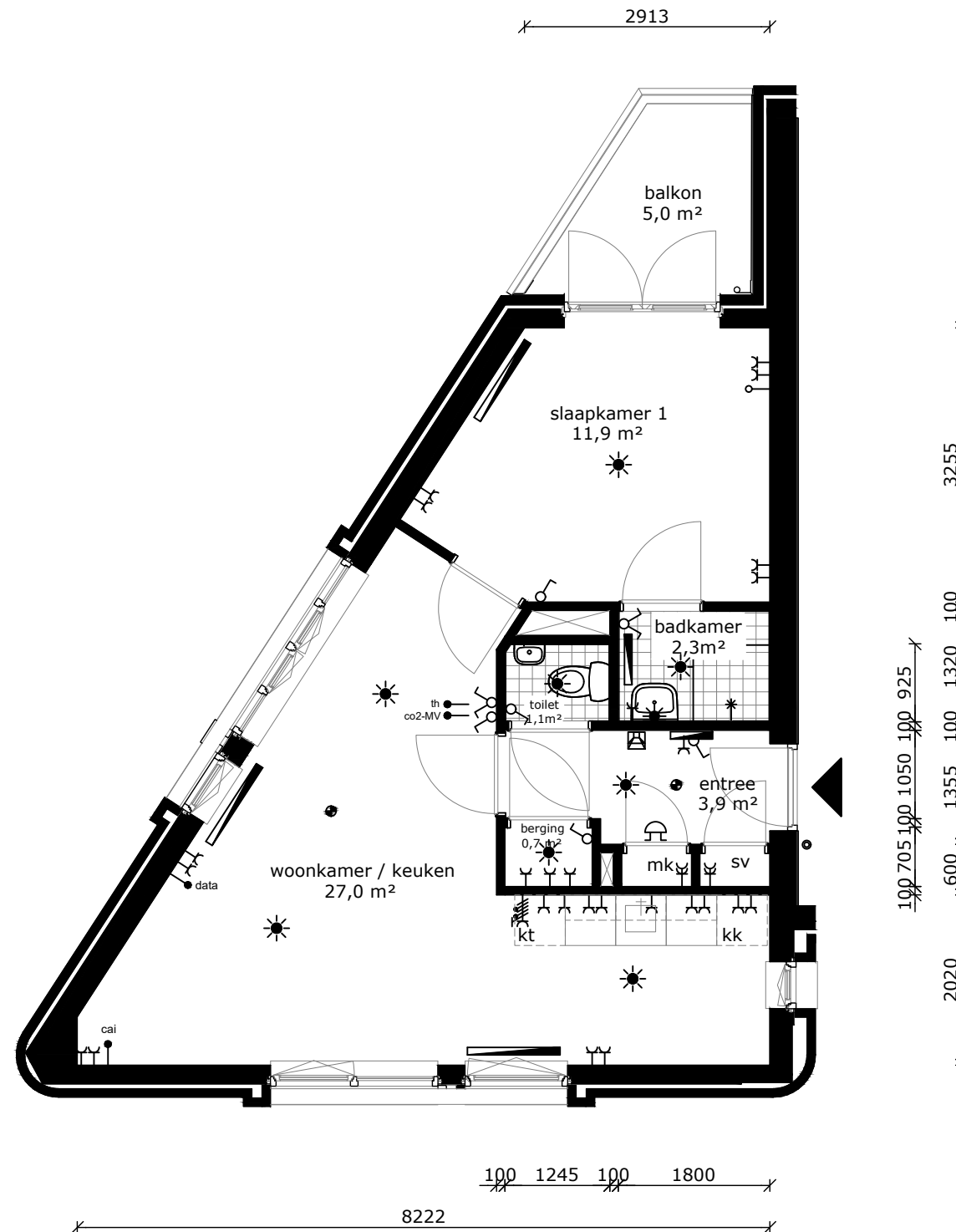
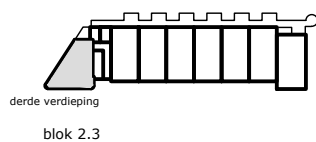
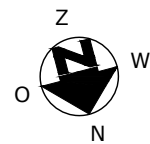

COMPLEX : 41120000
 ADRES : Serviëstraat 23
 BOUWJAAR : 2023
 OPMERKING : geringe afwijking mogelijk
 Aan deze tekeningen kunnen geen rechten worden ontleend

WONINGTYPE : Type 22 SH
 VERDIEPING : derde verdieping
 AANTAL KAMERS : 2
 DATUM : 23-06-2023
 WIJZIGING : 12-07-2023

TECHNISCHE GEGEVENS

| Omschrijving | Rc (m2.K/W) |
|-------------------|-------------|
| begane grondvloer | 4,00 |
| gevels | 5,99 |
| dak | 6,00 |
| index energie | A++ |

Wijze van ventileren: natuurlijke toevoer en mechanische afvoer
 Wijze van verwarmen: stadsverwarming d.m.v. radiatoren

3 stuks Pv-panels met een max. vermogen van 330 WP per stuk.

OPPERVLAKTEN (conform NEN 2580)

Omschrijving vloeroppervlakte (m2 NVO)

| | |
|---------------------|---------------------|
| entree | 6,30m ² |
| toilet | 1,10m ² |
| woonkamer | 18,40m ² |
| keuken | 5,60m ² |
| lengte aanrechtblad | 1800mm |

| | |
|--------------|---------------------|
| badkamer | 3,50m ² |
| slaapkamer 1 | 11,10m ² |
| berging | 1,10m ² |
| balkon | 3,80m ² |

berging (extern in blok 2.2) 5,00m²

Totaal GO ca. 50,00m²
 (dit is inclusief de wanden)

| | |
|--|----------------------------------|
| | wandlichtpunt |
| | plafondlichtpunt |
| | wandcontactdoos dubbel geaard |
| | wandcontactdoos enkel geaard |
| | schakelaar |
| | wisselschakelaar |
| | serieschakelaar |
| | bedrade leiding |
| | onbedrade leiding |
| | antenne installatie |
| | data aansluiting |
| | thermostaat |
| | bediening mechanische ventilatie |
| | bediening zonwering |
| | omvormer pv panelen |
| | druknop bel |
| | bel |
| | intercom |
| | perilix (tbv kooktoestel) |
| | radiator |
| | rookmelder |
| | afvoerpunt tbv mv |
| | toevoerpunt tbv mv |
| | mechanische ventilatie unit |
| | meterkast |
| | wasmachine (opstelplaats) |
| | wasdroger (opstelplaats) |
| | kooktoestel (opstelplaats) |
| | koelkast (opstelplaats) |

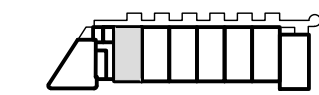
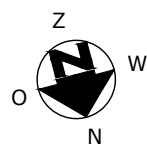

derde verdieping
 blok 2.3

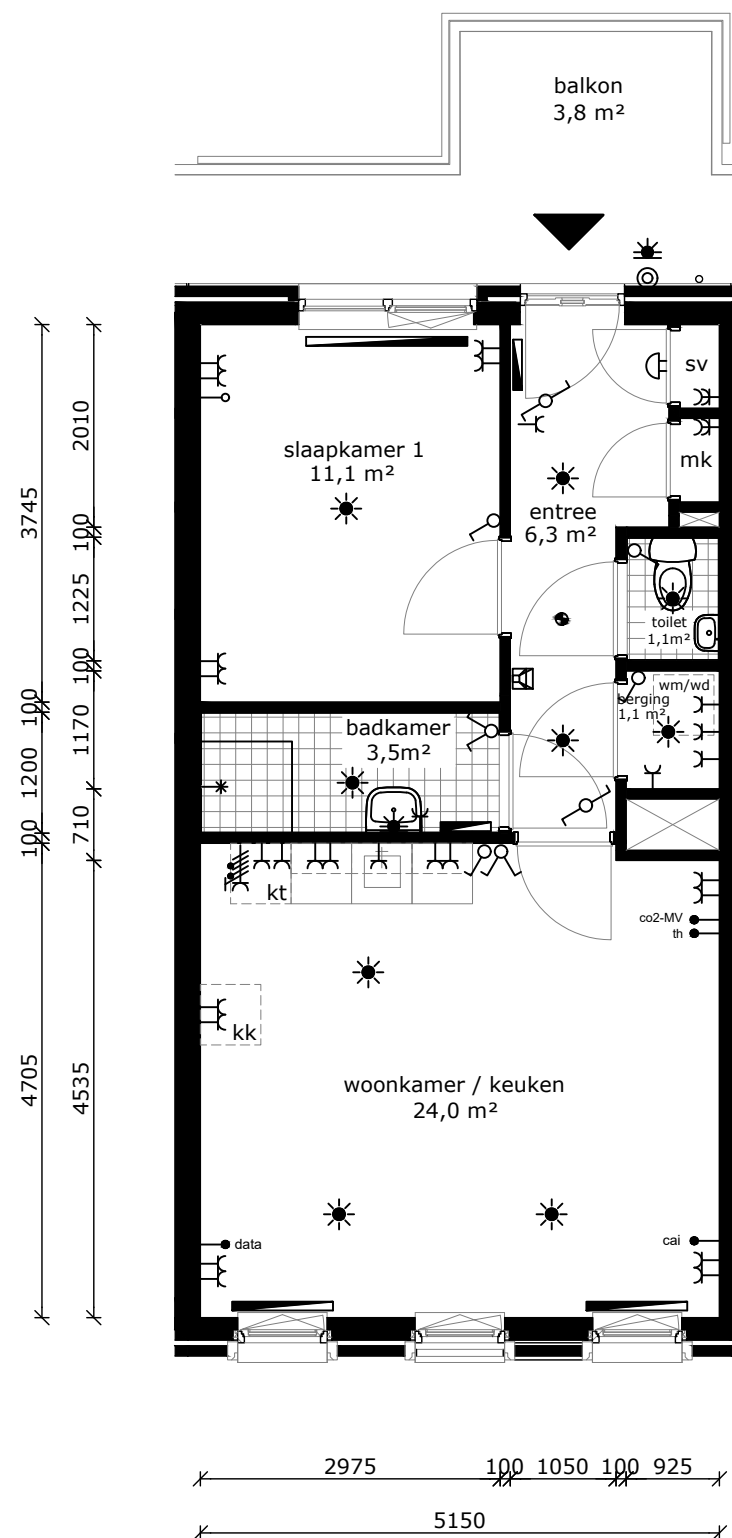

COMPLEX : 41120000
 ADRES : Serviëstraat 25
 BOUWJAAR : 2023
 OPMERKING : geringe afwijking mogelijk
 Aan deze tekeningen kunnen geen rechten worden ontleend

WONINGTYPE : Type 10sp SH
 VERDIEPING : derde verdieping
 AANTAL KAMERS : 2
 DATUM : 23-06-2023
 WIJZIGING : 12-07-2023

TECHNISCHE GEGEVENS

| | |
|-------------------|-------------|
| Omschrijving | Rc (m2.K/W) |
| begane grondvloer | 4,00 |
| gevels | 5,99 |
| dak | 6,00 |
| index energie | A++ |

Wijze van ventileren: natuurlijke toevoer en mechanische afvoer
 Wijze van verwarmen: stadsverwarming d.m.v. radiatoren

3 stuks Pv-panels met een max. vermogen van 330 WP per stuk.

OPPERVLAKTEN (conform NEN 2580)

Omschrijving vloeroppervlakte (m2 NVO)

| | |
|---------------------|---------------------|
| entree | 6,30m ² |
| toilet | 1,10m ² |
| woonkamer | 16,10m ² |
| keuken | 5,60m ² |
| lengte aanrechtblad | 1800mm |

| | |
|--------------|---------------------|
| badkamer | 3,50m ² |
| slaapkamer 1 | 11,10m ² |
| berging | 1,10m ² |
| balkon | 3,80m ² |

berging (extern) gemeenschappelijke
 fietsenberging

Totaal GO ca. 47,70m²
 (dit is inclusief de wanden)

| | |
|--|----------------------------------|
| | wandlichtpunt |
| | plafondlichtpunt |
| | wandcontactdoos dubbel geaard |
| | wandcontactdoos enkel geaard |
| | schakelaar |
| | wisselschakelaar |
| | serieschakelaar |
| | bedrade leiding |
| | onbedrade leiding |
| | antenne installatie |
| | data aansluiting |
| | thermostaat |
| | bediening mechanische ventilatie |
| | bediening zonwering |
| | omvormer pv panelen |
| | drukknop bel |
| | bel |
| | intercom |
| | perilix (tbv kooktoestel) |
| | radiator |
| | rookmelder |
| | afvoerpunt tbv mv |
| | toevoerpunt tbv mv |
| | mechanische ventilatie unit |
| | meterkast |
| | wasmachine (opstelplaats) |
| | wasdroger (opstelplaats) |
| | kooktoestel (opstelplaats) |
| | koelkast (opstelplaats) |

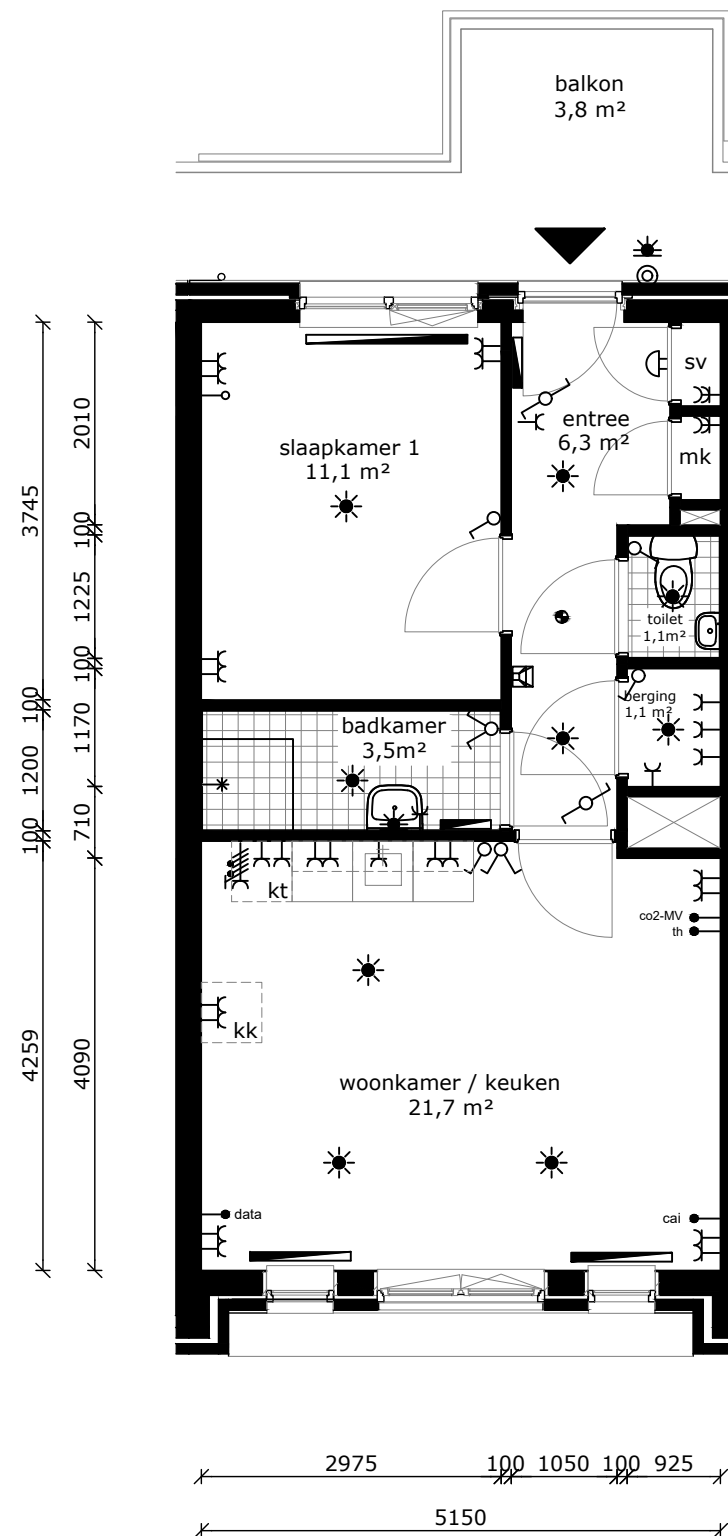
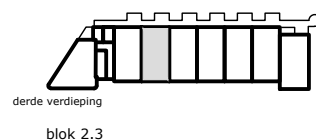
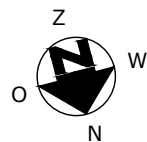

COMPLEX : 41120000
 ADRES : Serviëstraat 27
 BOUWJAAR : 2023
 OPMERKING : geringe afwijking mogelijk
 Aan deze tekeningen kunnen geen rechten worden ontleend

WONINGTYPE : Type 23 SH
 VERDIEPING : derde verdieping
 AANTAL KAMERS : 2
 DATUM : 23-06-2023
 WIJZIGING : 12-07-2023

TECHNISCHE GEGEVENS

| Omschrijving | Rc (m2.K/W) |
|-------------------|-------------|
| begane grondvloer | 4,00 |
| gevels | 5,99 |
| dak | 6,00 |
| index energie | A++ |

Wijze van ventileren: natuurlijke toevoer en mechanische afvoer
 Wijze van verwarmen: stadsverwarming d.m.v. radiatoren

3 stuks Pv-panelen met een max. vermogen van 330 WP per stuk.

OPPERVLAKTEN (conform NEN 2580)

Omschrijving vloeroppervlakte (m2 NVO)

| | |
|---------------------|---------------------|
| entree | 6,30m ² |
| toilet | 1,10m ² |
| woonkamer | 18,40m ² |
| keuken | 5,60m ² |
| lengte aanrechtblad | 1800mm |

| | |
|--------------|---------------------|
| badkamer | 3,50m ² |
| slaapkamer 1 | 11,10m ² |
| berging | 1,10m ² |
| balkon | 3,80m ² |

berging (extern) 5,00m²

Totaal GO ca. 50,00m²
 (dit is inclusief de wanden)

| | |
|--------|----------------------------------|
| | wandlichtpunt |
| | plafondlichtpunt |
| | wandcontactdoos dubbel geaard |
| | wandcontactdoos enkel geaard |
| | schakelaar |
| | wisselschakelaar |
| | serieschakelaar |
| | bedrade leiding |
| | onbedrade leiding |
| cai | antenne installatie |
| data | data aansluiting |
| th | thermostaat |
| co2-MV | bediening mechanische ventilatie |
| zw | bediening zonwering |
| pv | omvormer pv panelen |
| | drukknop bel |
| | bel |
| | intercom |
| | perilex (tbv kooktoestel) |
| | radiator |
| | rookmelder |
| afv | afvoerpunt tbv mv |
| toev | toevoerpunt tbv mv |
| mvu | mechanische ventilatie unit |
| mk | meterkast |
| wm | wasmachine (opstelplaats) |
| wd | wasdroger (opstelplaats) |
| kt | kooktoestel (opstelplaats) |
| kk | koelkast (opstelplaats) |

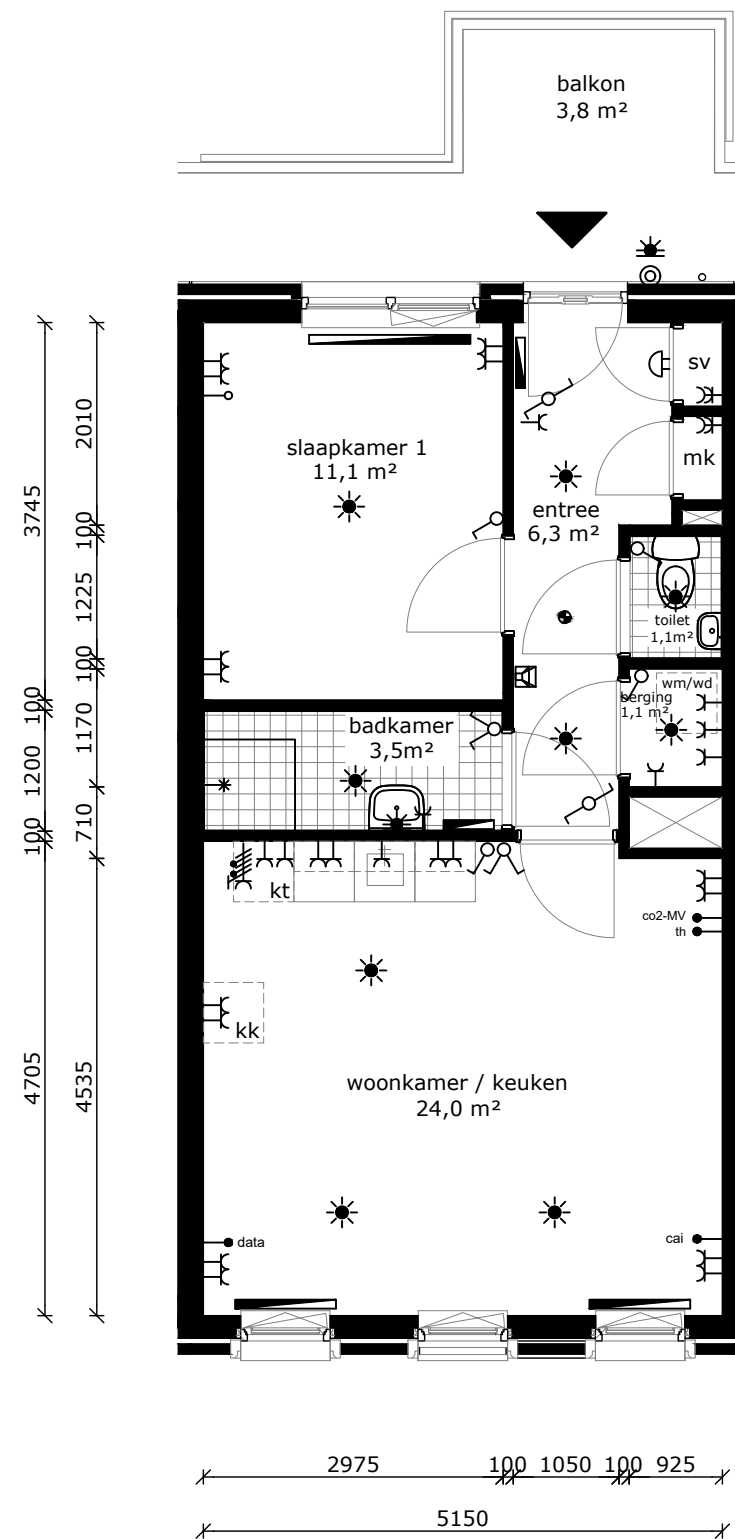
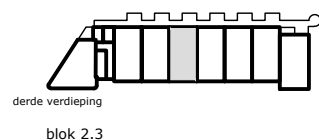
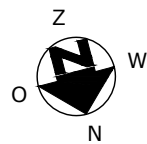

COMPLEX : 41120000
 ADRES : Serviëstraat 29
 BOUWJAAR : 2023
 OPMERKING : geringe afwijking mogelijk
 Aan deze tekeningen kunnen geen rechten worden ontleend

WONINGTYPE : Type 10sp SH
 VERDIEPING : derde verdieping
 AANTAL KAMERS : 2
 DATUM : 23-06-2023
 WIJZIGING : 12-07-2023

TECHNISCHE GEGEVENS

| Omschrijving | Rc (m2.K/W) |
|-------------------|-------------|
| begane grondvloer | 4,00 |
| gevels | 5,99 |
| dak | 6,00 |
| index energie | A++ |

Wijze van ventileren: natuurlijke toevoer en mechanische afvoer
 Wijze van verwarmen: stadsverwarming d.m.v. radiatoren

3 stuks Pv-panels met een max. vermogen van 330 WP per stuk.

OPPERVLAKTEN (conform NEN 2580)

Omschrijving vloeroppervlakte (m2 NVO)

| | |
|---------------------|---------------------|
| entree | 6,30m ² |
| toilet | 1,10m ² |
| woonkamer | 16,10m ² |
| keuken | 5,60m ² |
| lengte aanrechtblad | 1800mm |

| | |
|--------------|---------------------|
| badkamer | 3,50m ² |
| slaapkamer 1 | 11,10m ² |
| berging | 1,10m ² |
| balkon | 3,80m ² |

berging (extern) 5,00m²

Totaal GO ca. 47,70m²
 (dit is inclusief de wanden)

| | |
|--|----------------------------------|
| | wandlichtpunt |
| | plafondlichtpunt |
| | wandcontactdoos dubbel geaard |
| | wandcontactdoos enkel geaard |
| | schakelaar |
| | wisselschakelaar |
| | serieschakelaar |
| | bedrade leiding |
| | onbedrade leiding |
| | antenne installatie |
| | data aansluiting |
| | thermostaat |
| | bediening mechanische ventilatie |
| | bediening zonwering |
| | omvormer pv panelen |
| | drukknop bel |
| | bel |
| | intercom |
| | perilix (tbv kooktoestel) |
| | radiator |
| | rookmelder |
| | afvoerpunt tbv mv |
| | toevoerpunt tbv mv |
| | mechanische ventilatie unit |
| | meterkast |
| | wasmachine (opstelplaats) |
| | wasdroger (opstelplaats) |
| | kooktoestel (opstelplaats) |
| | koelkast (opstelplaats) |

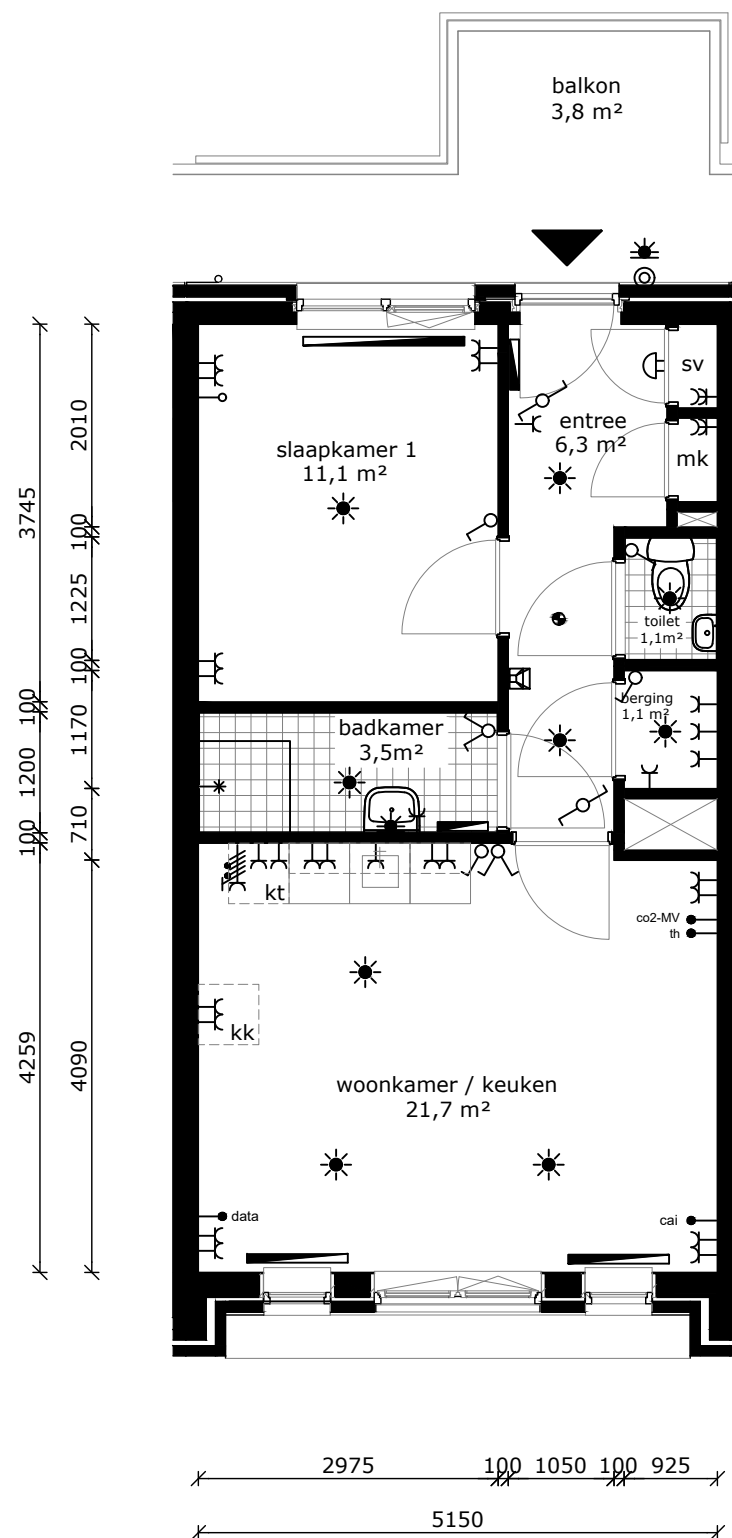
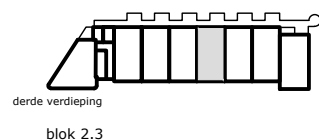
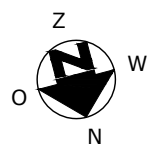

COMPLEX : 41120000
 ADRES : Serviëstraat 31
 BOUWJAAR : 2023
 OPMERKING : geringe afwijking mogelijk
 Aan deze tekeningen kunnen geen rechten worden ontleend

WONINGTYPE : Type 23 SH
 VERDIEPING : derde verdieping
 AANTAL KAMERS : 2
 DATUM : 23-06-2023
 WIJZIGING : 12-07-2023

TECHNISCHE GEGEVENS

| | |
|-------------------|-------------|
| Omschrijving | Rc (m2.K/W) |
| begane grondvloer | 4,00 |
| gevels | 5,99 |
| dak | 6,00 |
| index energie | A++ |

Wijze van ventileren: natuurlijke toevoer en mechanische afvoer
 Wijze van verwarmen: stadsverwarming d.m.v. radiatoren

3 stuks Pv-panels met een max. vermogen van 330 WP per stuk.

OPPERVLAKTEN (conform NEN 2580)

Omschrijving vloeroppervlakte (m2 NVO)

| | |
|---------------------|---------------------|
| entree | 6,30m ² |
| toilet | 1,10m ² |
| woonkamer | 18,40m ² |
| keuken | 5,60m ² |
| lengte aanrechtblad | 1800mm |

| | |
|--------------|---------------------|
| badkamer | 3,50m ² |
| slaapkamer 1 | 11,10m ² |
| berging | 1,10m ² |
| balkon | 3,80m ² |

berging (extern) 5,00m²

Totaal GO ca. 50,00m²
 (dit is inclusief de wanden)

| | |
|--------|----------------------------------|
| | wandlichtpunt |
| | plafondlichtpunt |
| | wandcontactdoos dubbel geaard |
| | wandcontactdoos enkel geaard |
| | schakelaar |
| | wisselschakelaar |
| | serieschakelaar |
| | bedrade leiding |
| | onbedrade leiding |
| cai | antenne installatie |
| data | data aansluiting |
| th | thermostaat |
| co2-MV | bediening mechanische ventilatie |
| zw | bediening zonwering |
| pv | omvormer pv panelen |
| | drukknop bel |
| | bel |
| | intercom |
| | perilix (tbv kooktoestel) |
| | radiator |
| | rookmelder |
| afv | afvoerpunt tbv mv |
| toev | toevoerpunt tbv mv |
| mvu | mechanische ventilatie unit |
| mk | meterkast |
| wm | wasmachine (opstelplaats) |
| wd | wasdroger (opstelplaats) |
| kt | kooktoestel (opstelplaats) |
| kk | koelkast (opstelplaats) |

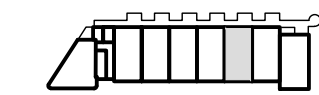
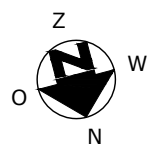

derde verdieping
 blok 2.3

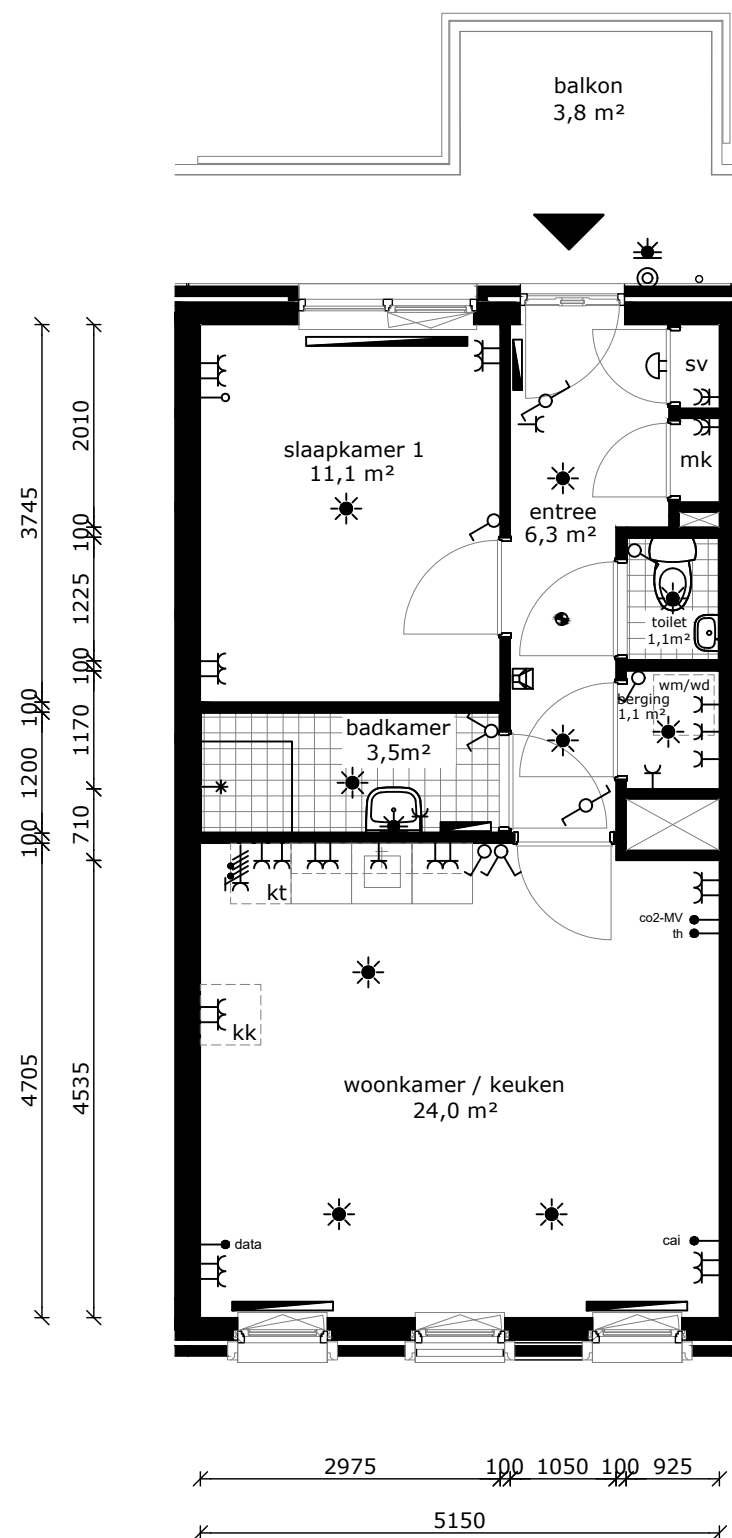

COMPLEX : 41120000
 ADRES : Serviëstraat 33
 BOUWJAAR : 2023
 OPMERKING : geringe afwijking mogelijk
 Aan deze tekeningen kunnen geen rechten worden ontleend

WONINGTYPE : Type 10sp SH
 VERDIEPING : derde verdieping
 AANTAL KAMERS : 2
 DATUM : 23-06-2023
 WIJZIGING : 12-07-2023

TECHNISCHE GEGEVENS

| | |
|-------------------|-------------|
| Omschrijving | Rc (m2.K/W) |
| begane grondvloer | 4,00 |
| gevels | 5,99 |
| dak | 6,00 |
| index energie | A++ |

Wijze van ventileren: natuurlijke toevoer en mechanische afvoer
 Wijze van verwarmen: stadsverwarming d.m.v. radiatoren

3 stuks Pv-panels met een max. vermogen van 330 WP per stuk.

OPPERVLAKTEN (conform NEN 2580)

Omschrijving vloeroppervlakte (m2 NVO)

| | |
|---------------------|---------------------|
| entree | 6,30m ² |
| toilet | 1,10m ² |
| woonkamer | 16,10m ² |
| keuken | 5,60m ² |
| lengte aanrechtblad | 1800mm |

| | |
|--------------|---------------------|
| badkamer | 3,50m ² |
| slaapkamer 1 | 11,10m ² |
| berging | 1,10m ² |
| balkon | 3,80m ² |

berging (extern) 5,00m²

Totaal GO ca. 47,70m²
 (dit is inclusief de wanden)

| | |
|--|----------------------------------|
| | wandlichtpunt |
| | plafondlichtpunt |
| | wandcontactdoos dubbel geaard |
| | wandcontactdoos enkel geaard |
| | schakelaar |
| | wisselschakelaar |
| | serieschakelaar |
| | bedrade leiding |
| | onbedrade leiding |
| | antenne installatie |
| | data aansluiting |
| | thermostaat |
| | bediening mechanische ventilatie |
| | bediening zonwering |
| | omvormer pv panelen |
| | drukknop bel |
| | bel |
| | intercom |
| | perilix (tbv kooktoestel) |
| | radiator |
| | rookmelder |
| | afvoerpunt tbv mv |
| | toevoerpunt tbv mv |
| | mechanische ventilatie unit |
| | meterkast |
| | wasmachine (opstelplaats) |
| | wasdroger (opstelplaats) |
| | kooktoestel (opstelplaats) |
| | koelkast (opstelplaats) |

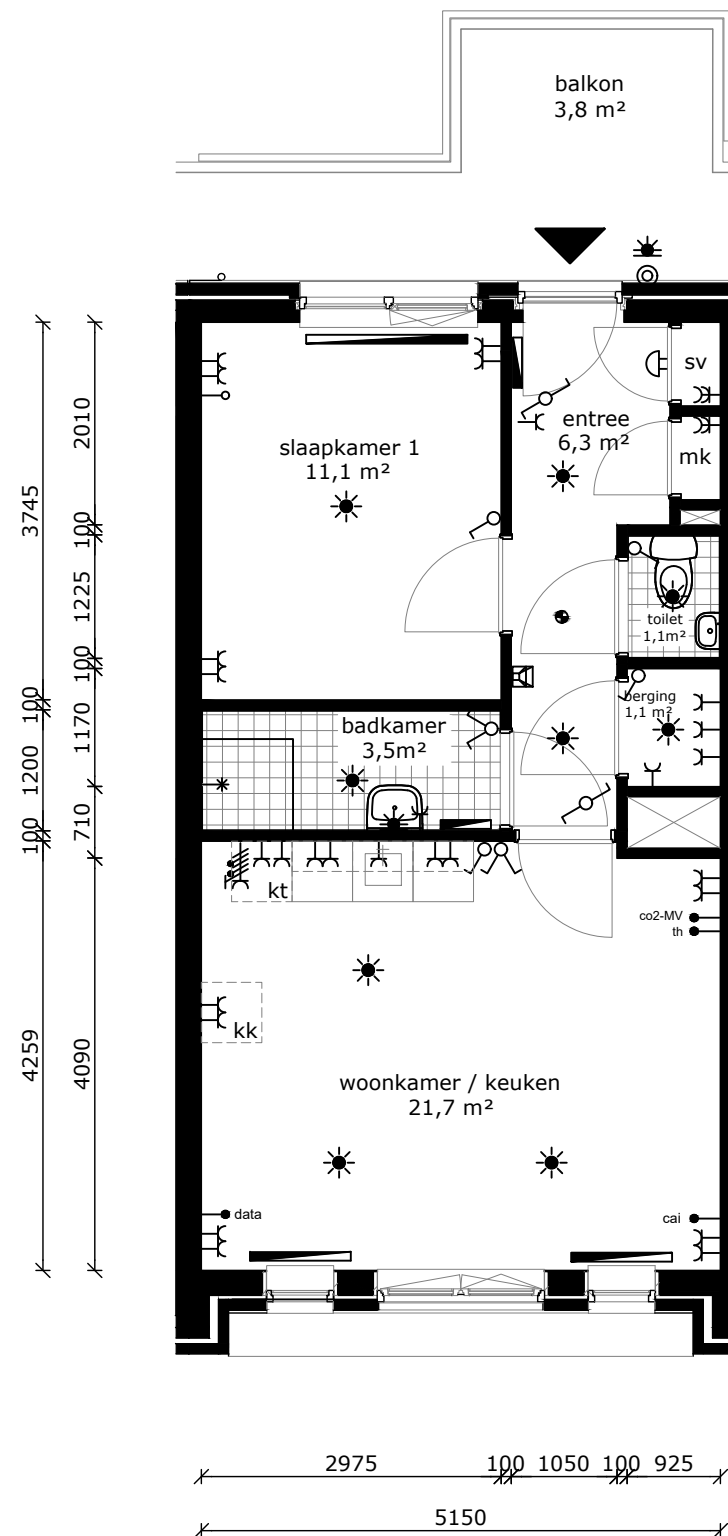
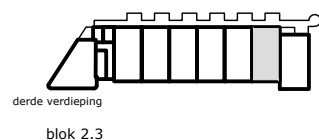
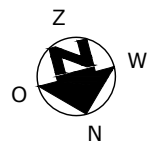

COMPLEX : 41120000
 ADRES : Serviëstraat 35
 BOUWJAAR : 2023
 OPMERKING : geringe afwijking mogelijk
 Aan deze tekeningen kunnen geen rechten worden ontleend

WONINGTYPE : Type 23 SH
 VERDIEPING : derde verdieping
 AANTAL KAMERS : 2
 DATUM : 23-06-2023
 WIJZIGING : 12-07-2023

TECHNISCHE GEGEVENS

| Omschrijving | Rc (m2.K/W) |
|-------------------|-------------|
| begane grondvloer | 4,00 |
| gevels | 5,99 |
| dak | 6,00 |
| index energie | A++ |

Wijze van ventileren: natuurlijke toevoer en mechanische afvoer
 Wijze van verwarmen: stadsverwarming d.m.v. radiatoren

3 stuks Pv-panels met een max. vermogen van 330 WP per stuk.

OPPERVLAKTEN (conform NEN 2580)





























Omschrijving vloeroppervlakte (m2 NVO)

| | |
|---------------------|---------------------|
| entree | 6,30m ² |
| toilet | 1,10m ² |
| woonkamer | 18,40m ² |
| keuken | 5,60m ² |
| lengte aanrechtblad | 1800mm |

| | |
|--------------|---------------------|
| badkamer | 3,50m ² |
| slaapkamer 1 | 11,10m ² |
| berging | 1,10m ² |
| balkon | 3,80m ² |

berging (extern) 5,00m²

Totaal GO ca. 50,00m²
 (dit is inclusief de wanden)

| | |
|---|----------------------------------|
|  | wandlichtpunt |
|  | plafondlichtpunt |
|  | wandcontactdoos dubbel geaard |
|  | wandcontactdoos enkel geaard |
|  | schakelaar |
|  | wisselschakelaar |
|  | serieschakelaar |
|  | bedrade leiding |
|  | onbedrade leiding |
|  | antenne installatie |
|  | data aansluiting |
|  | thermostaat |
|  | bediening mechanische ventilatie |
|  | bediening zonwering |
|  | omvormer pv panelen |
|  | drukknop bel |
|  | bel |
|  | intercom |
|  | perilex (tbv kooktoestel) |
|  | radiator |
|  | rookmelder |
|  | afvoerpunt tbv mv |
|  | toevoerpunt tbv mv |
|  | mechanische ventilatie unit |
|  | meterkast |
|  | wasmachine (opstelplaats) |
|  | wasdroger (opstelplaats) |
|  | kooktoestel (opstelplaats) |
|  | koelkast (opstelplaats) |

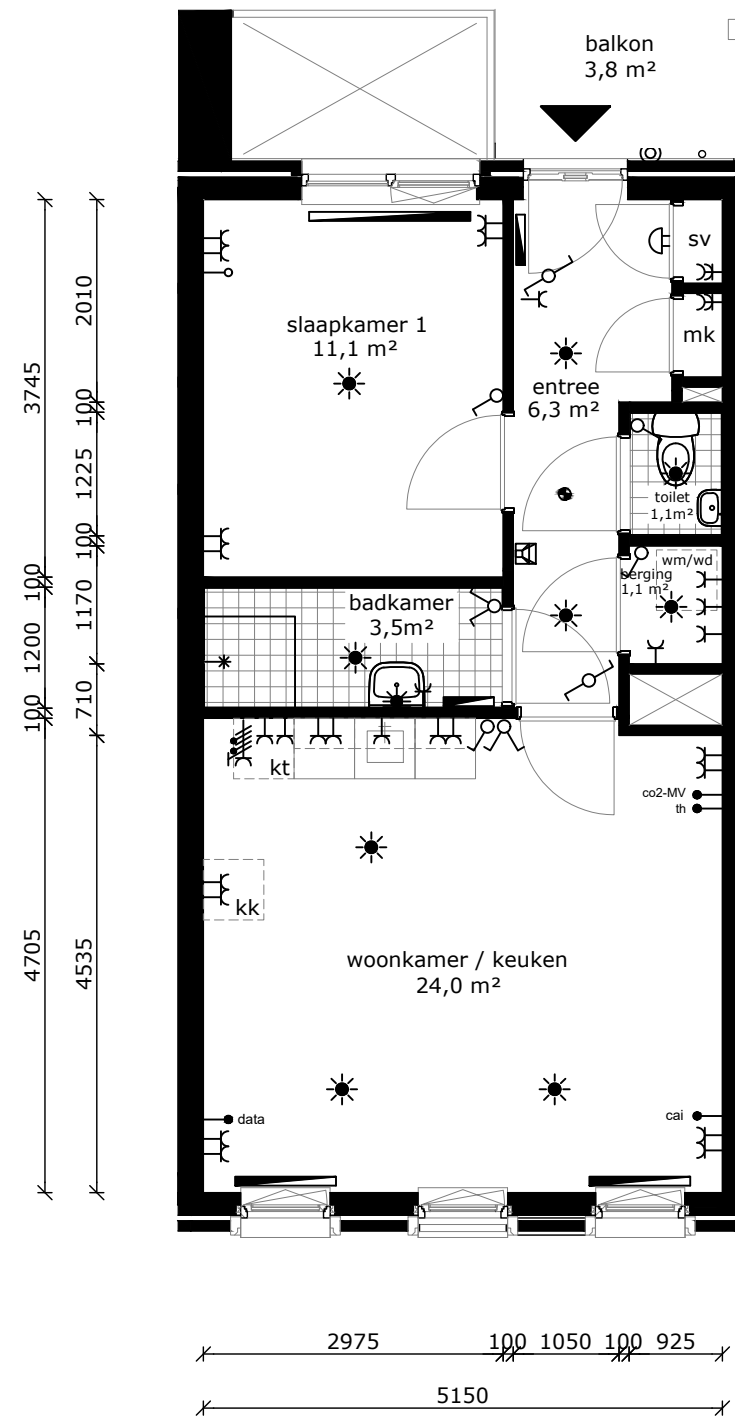
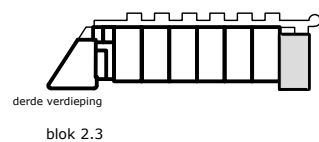
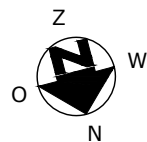

COMPLEX : 41120000
 ADRES : Serviëstraat 37
 BOUWJAAR : 2023
 OPMERKING : geringe afwijking mogelijk
 Aan deze tekeningen kunnen geen rechten worden ontleend

WONINGTYPE : Type 10sp SH
 VERDIEPING : derde verdieping
 AANTAL KAMERS : 2
 DATUM : 23-06-2023
 WIJZIGING : 12-07-2023

TECHNISCHE GEGEVENS

| Omschrijving | Rc (m2.K/W) |
|-------------------|-------------|
| begane grondvloer | 4,00 |
| gevels | 5,99 |
| dak | 6,00 |
| index energie | A++ |

Wijze van ventileren: natuurlijke toevoer en mechanische afvoer
 Wijze van verwarmen: stadsverwarming d.m.v. radiatoren

3 stuks Pv-panels met een max. vermogen van 330 WP per stuk.

OPPERVLAKTEN (conform NEN 2580)

| Omschrijving | vloeroppervlakte (m2 NVO) |
|---|---------------------------|
| entree | 3,80m ² |
| toilet | 1,70m ² |
| woonkamer | 33,50m ² |
| keuken | 5,60m ² |
| lengte aanrechtblad | 1800mm |
| badkamer | 4,20m ² |
| slaapkamer 1 | 14,70m ² |
| slaapkamer 2 | 9,60m ² |
| slaapkamer 3 | 9,20m ² |
| berging | 1,40m ² |
| tuin | 31,50m ² |
| berging | 5,00m ² |
| Totaal GO (dit is inclusief de wanden) | ca. 99,34m ² |

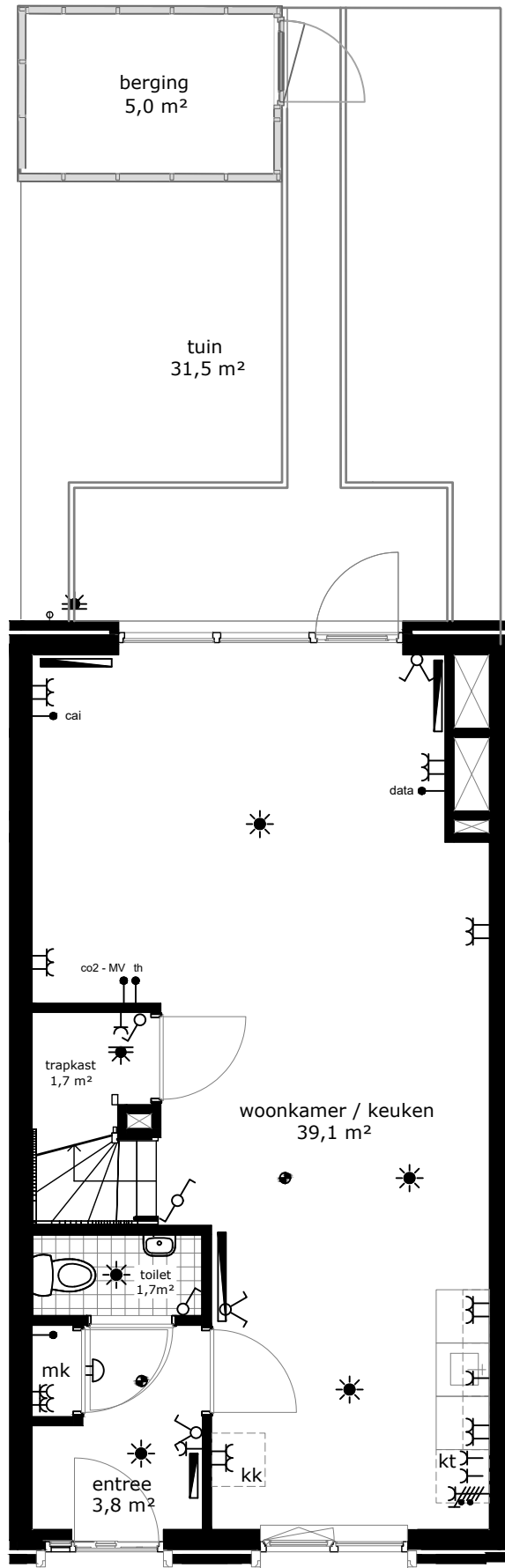

begane grond

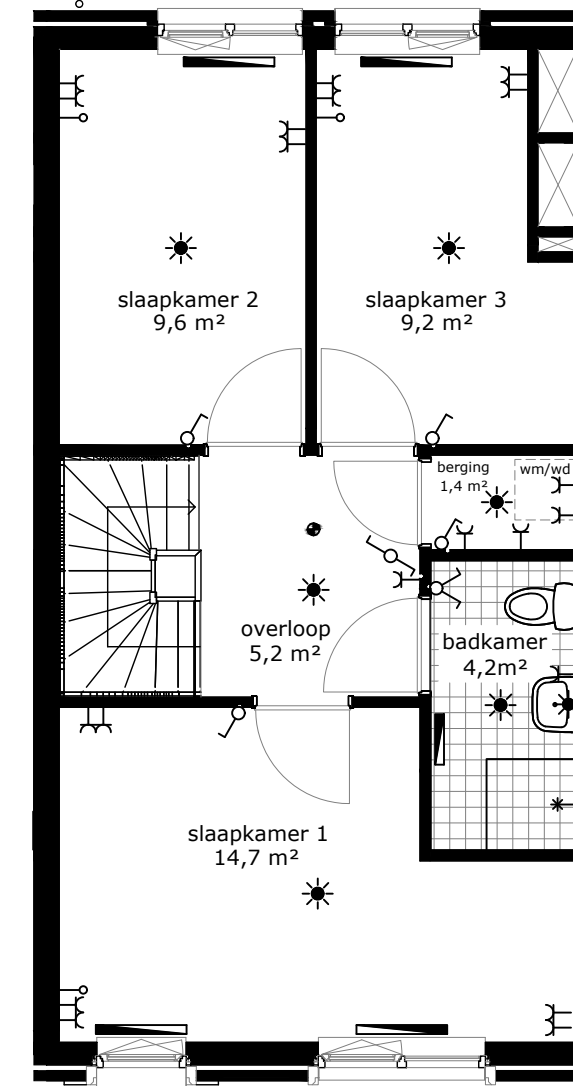
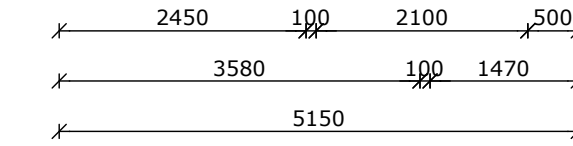
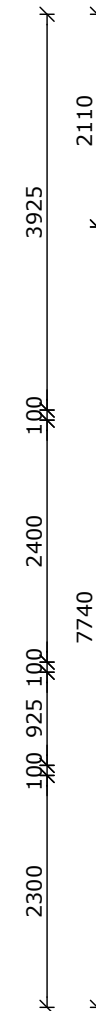
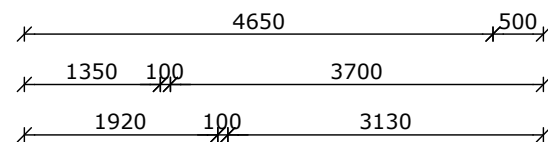

eerste verdieping

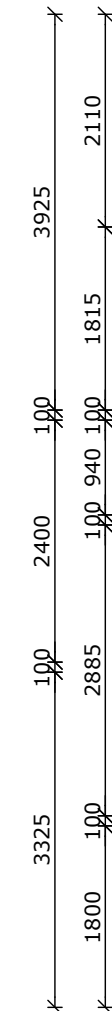

- wandlichtpunt
- plafondlichtpunt
- wandcontactdoos dubbel geaard
- wandcontactdoos enkel geaard
- schakelaar
- wisselschakelaar
- serieschakelaar
- bedrade leiding
- onbedrade leiding
- cai
- antenne installatie
- data
- data aansluiting
- th
- thermostaat
- co2-MV
- bediening mechanische ventilatie
- zw
- bediening zonwering
- pv
- omvormer pv panelen
- mk
- drukknoop bel
- bel
- intercom
- perilex (tbv kooktoestel)
- radiator
- rookmelder
- afv
- afvoerpunt tbv mv
- toev
- toevoerpunt tbv mv
- mvu
- mechanische ventilatie unit
- mk
- meterkast
- wm
- wasmachine (opstelplaats)
- wd
- wasdroger (opstelplaats)
- kt
- kooktoestel (opstelplaats)
- kk
- koelkast (opstelplaats)

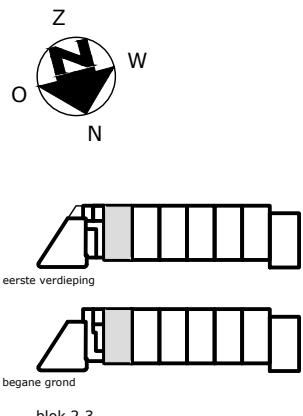

| | | | |
|---|------------------------------|---------------|------------------------------------|
| COMPLEX | : 41120000 | WONINGTYPE | : Type 1 SH |
| ADRES | : Serviëstraat 39 | VERDIEPING | : begane grond + eerste verdieping |
| BOUWJAAR | : 2023 | AANTAL KAMERS | : 4 |
| OPMERKING | : geringe afwijking mogelijk | DATUM | : 23-06-2023 |
| Aan deze tekeningen kunnen geen rechten worden ontleend | | WIJZIGING | : 12-07-2023 |

TECHNISCHE GEGEVENS

| Omschrijving | Rc (m2.K/W) |
|-------------------|-------------|
| begane grondvloer | 4,00 |
| gevels | 5,99 |
| dak | 6,00 |
| index energie | A++ |

Wijze van ventileren: natuurlijke toevoer en mechanische afvoer
 Wijze van verwarmen: stadsverwarming d.m.v. radiatoren

3 stuks Pv-panels met een max. vermogen van 330 WP per stuk.

OPPERVLAKTEN (conform NEN 2580)

Omschrijving vloeroppervlakte (m2 NVO)

| | |
|---------------------|---------------------|
| entree | 3,80m ² |
| toilet | 1,70m ² |
| woonkamer | 33,50m ² |
| keuken | 5,60m ² |
| lengte aanrechtblad | 1800mm |

| | |
|--------------|---------------------|
| badkamer | 4,20m ² |
| slaapkamer 1 | 14,70m ² |
| slaapkamer 2 | 9,60m ² |
| slaapkamer 3 | 9,20m ² |
| berging | 1,40m ² |

| | |
|---------|---------------------|
| tuin | 31,50m ² |
| berging | 5,00m ² |

Totaal GO ca. 99,34m²
 (dit is inclusief de wanden)

| | |
|--|----------------------------------|
| | wandlichtpunt |
| | plafondlichtpunt |
| | wandcontactdoos dubbel geaard |
| | wandcontactdoos enkel geaard |
| | schakelaar |
| | wisselschakelaar |
| | serieschakelaar |
| | bedrade leiding |
| | onbedrade leiding |
| | antenne installatie |
| | data aansluiting |
| | thermostaat |
| | bediening mechanische ventilatie |
| | bediening zonwering |
| | omvormer pv panelen |
| | drukknop bel |
| | bel |
| | intercom |
| | perilex (tbv kooktoestel) |
| | radiator |
| | rookmelder |
| | afvoerpunt tbv mv |
| | toevoerpunt tbv mv |
| | mechanische ventilatie unit |
| | meterkast |
| | wasmachine (opstelplaats) |
| | wasdroger (opstelplaats) |
| | kooktoestel (opstelplaats) |
| | koelkast (opstelplaats) |

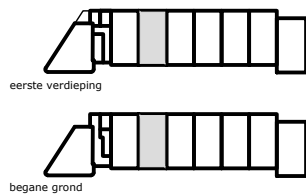
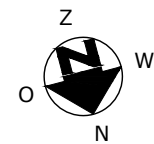

blok 2.3

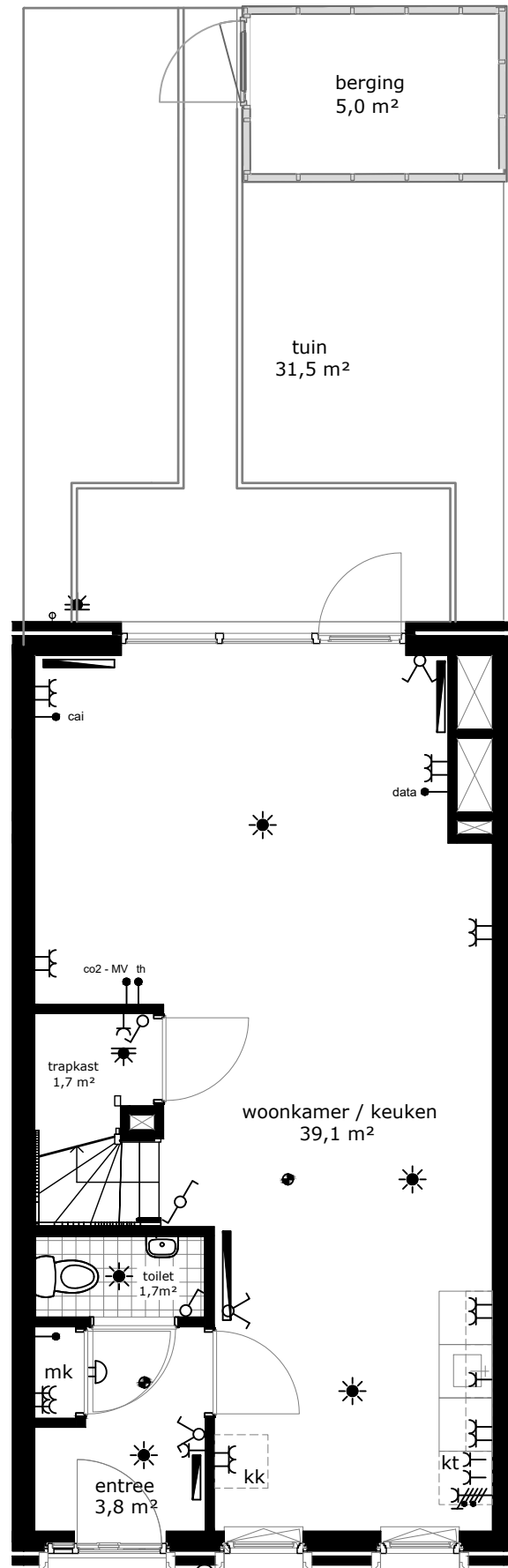

begane grond

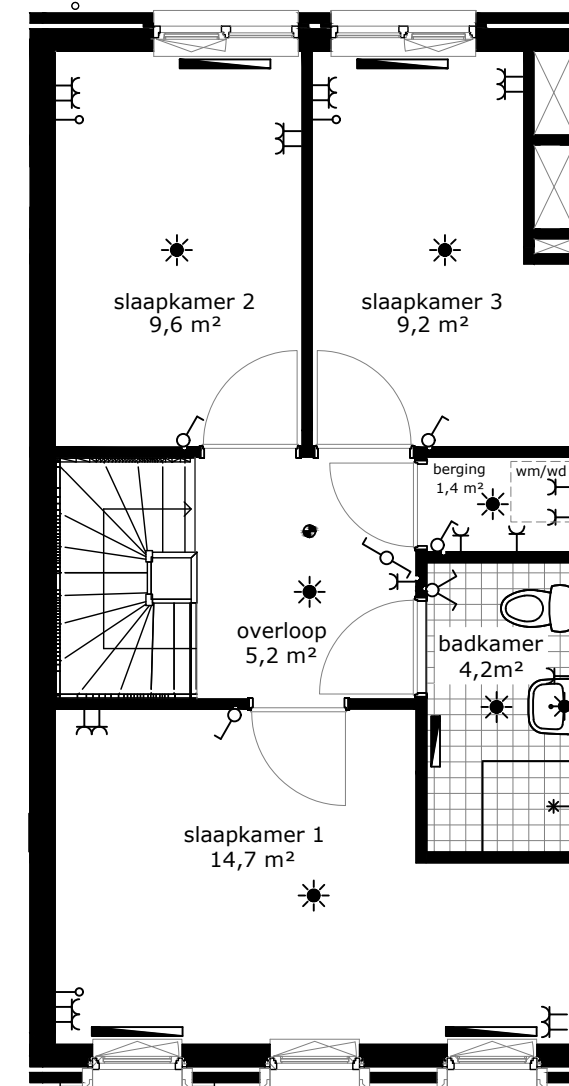
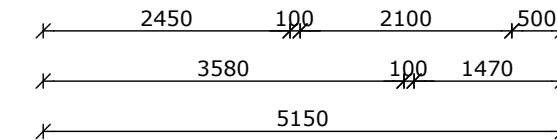
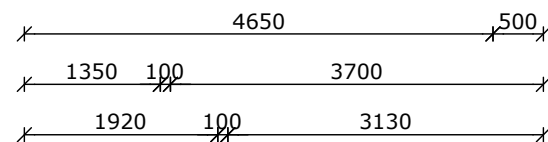

eerste verdieping

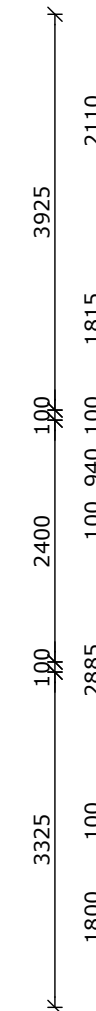

COMPLEX : 41120000
 ADRES : Serviëstraat 41
 BOUWJAAR : 2023
 OPMERKING : geringe afwijking mogelijk
 Aan deze tekeningen kunnen geen rechten worden ontleend

WONINGTYPE : Type 1 SH
 VERDIEPING : begane grond + eerste verdieping
 AANTAL KAMERS : 4
 DATUM : 23-06-2023
 WIJZIGING : 12-07-2023



TECHNISCHE GEGEVENS

| Omschrijving | Rc (m2.K/W) |
|-------------------|-------------|
| begane grondvloer | 4,00 |
| gevels | 5,99 |
| dak | 6,00 |
| index energie | A++ |

Wijze van ventileren: natuurlijke toevoer en mechanische afvoer
 Wijze van verwarmen: stadsverwarming d.m.v. radiatoren

3 stuks Pv-panels met een max. vermogen van 330 WP per stuk.

OPPERVLAKTEN (conform NEN 2580)

| Omschrijving | vloeroppervlakte (m2 NVO) |
|---|---------------------------|
| entree | 3,80m ² |
| toilet | 1,70m ² |
| woonkamer | 33,50m ² |
| keuken | 5,60m ² |
| lengte aanrechtblad | 1800mm |
| badkamer | 4,20m ² |
| slaapkamer 1 | 14,70m ² |
| slaapkamer 2 | 9,60m ² |
| slaapkamer 3 | 9,20m ² |
| berging | 1,40m ² |
| tuin | 31,50m ² |
| berging | 5,00m ² |
| Totaal GO (dit is inclusief de wanden) | ca. 99,34m ² |

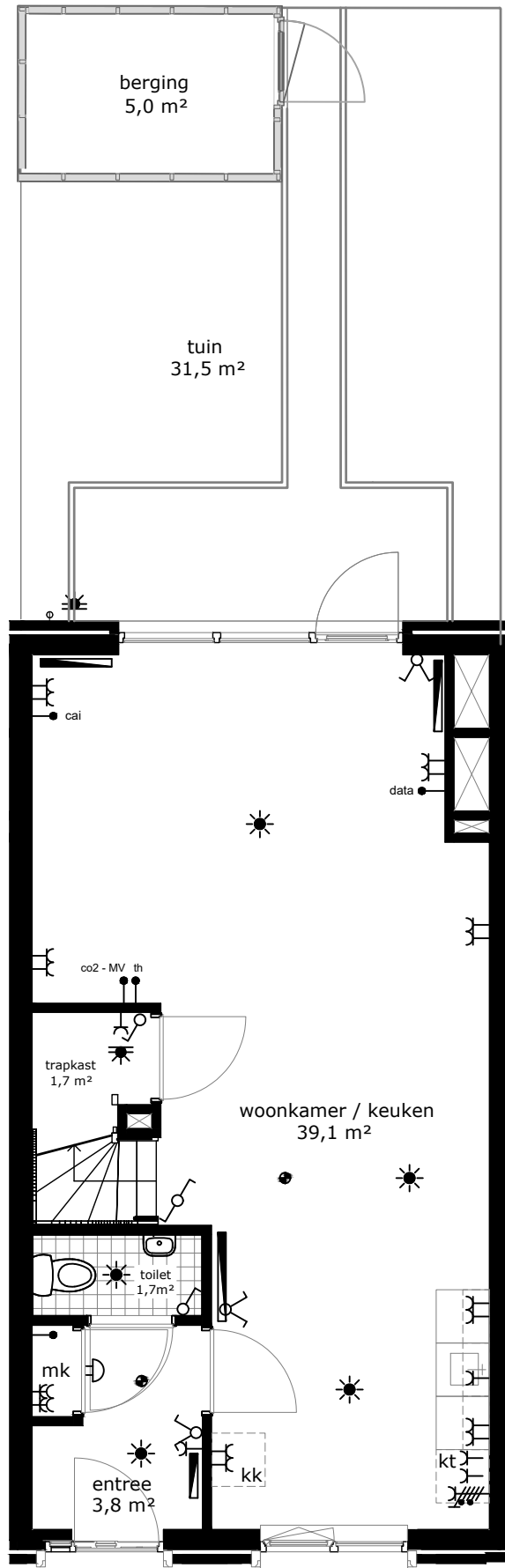

begane grond

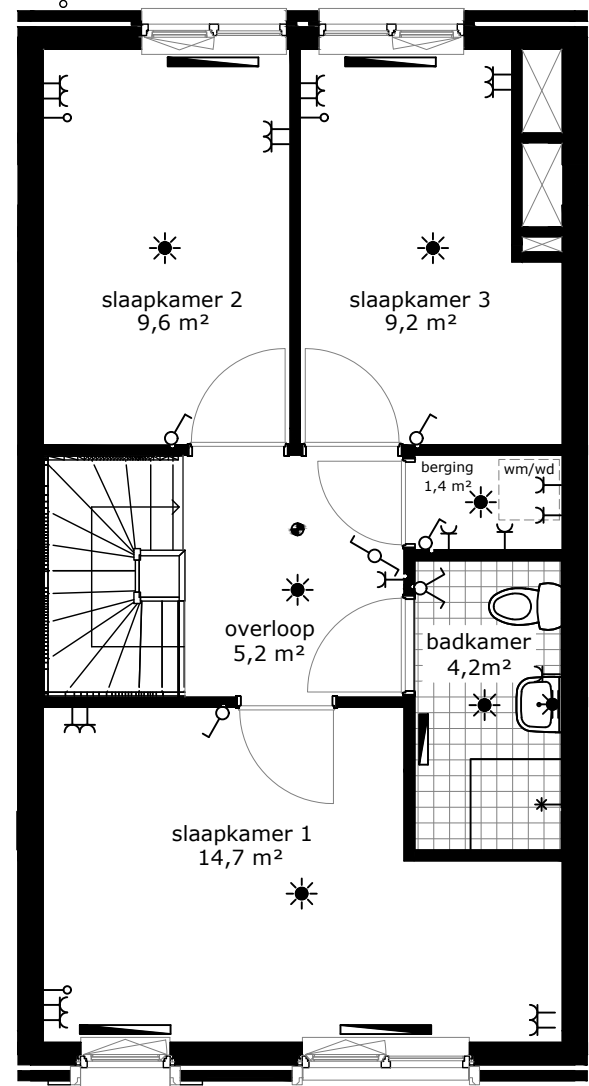
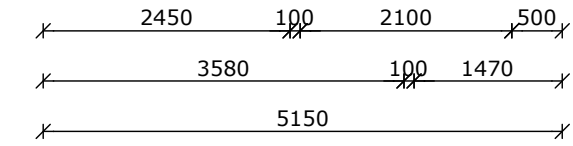
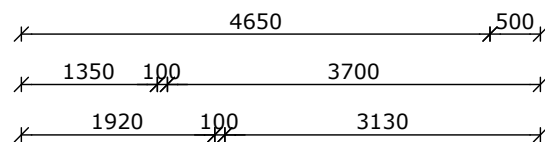

eerste verdieping

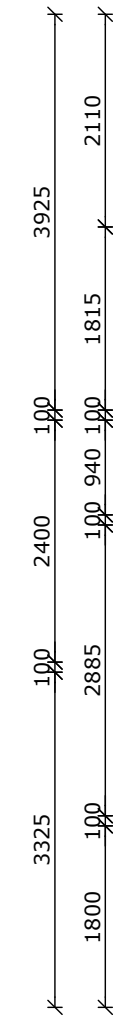

- wandlichtpunt
- plafondlichtpunt
- wandcontactdoos dubbel geaard
- wandcontactdoos enkel geaard
- schakelaar
- wisselschakelaar
- serieschakelaar
- bedrade leiding
- onbedrade leiding
- cai
- antenne installatie
- data aansluiting
- thermostaat
- co2-MV
- bediening mechanische ventilatie
- bediening zonwering
- omvormer pv panelen
- drukknoop bel
- bel
- intercom
- perilex (tbv kooktoestel)
- radiator
- rookmelder
- afv
- toev
- mvu
- mk
- wm (opstelplaats)
- wd (opstelplaats)
- kt (opstelplaats)
- kk (opstelplaats)

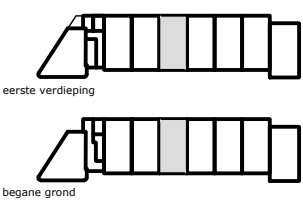
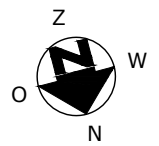

blok 2.3



| | | | | |
|---|------------------------------|---------------|------------------------------------|----|
| COMPLEX | : 41120000 | WONINGTYPE | : Type 1 | SH |
| ADRES | : Serviëstraat 43 | VERDIEPING | : begane grond + eerste verdieping | |
| BOUWJAAR | : 2023 | AANTAL KAMERS | : 4 | |
| OPMERKING | : geringe afwijking mogelijk | DATUM | : 23-06-2023 | |
| Aan deze tekeningen kunnen geen rechten worden ontleend | | WIJZIGING | : 12-07-2023 | |

TECHNISCHE GEGEVENS

| Omschrijving | Rc (m2.K/W) |
|-------------------|-------------|
| begane grondvloer | 4,00 |
| gevels | 5,99 |
| dak | 6,00 |
| index energie | A++ |

Wijze van ventileren: natuurlijke toevoer en mechanische afvoer
 Wijze van verwarmen: stadsverwarming d.m.v. radiatoren

3 stuks Pv-panels met een max. vermogen van 330 WP per stuk.

OPPERVLAKTEN (conform NEN 2580)

Omschrijving vloeroppervlakte (m2 NVO)

| | |
|---------------------|---------------------|
| entree | 3,80m ² |
| toilet | 1,70m ² |
| woonkamer | 33,50m ² |
| keuken | 5,60m ² |
| lengte aanrechtblad | 1800mm |

| | |
|--------------|---------------------|
| badkamer | 4,20m ² |
| slaapkamer 1 | 14,70m ² |
| slaapkamer 2 | 9,60m ² |
| slaapkamer 3 | 9,20m ² |
| berging | 1,40m ² |

| | |
|---------|---------------------|
| tuin | 31,50m ² |
| berging | 5,00m ² |

Totaal GO ca. 99,34m²
 (dit is inclusief de wanden)

| | |
|--|----------------------------------|
| | wandlichtpunt |
| | plafondlichtpunt |
| | wandcontactdoos dubbel geaard |
| | wandcontactdoos enkel geaard |
| | schakelaar |
| | wisselschakelaar |
| | serieschakelaar |
| | bedrade leiding |
| | onbedrade leiding |
| | antenne installatie |
| | data aansluiting |
| | thermostaat |
| | bediening mechanische ventilatie |
| | bediening zonwering |
| | omvormer pv panelen |
| | drukknop bel |
| | bel |
| | intercom |
| | perilex (tbv kooktoestel) |
| | radiator |
| | rookmelder |
| | afvoerpunt tbv mv |
| | toevoerpunt tbv mv |
| | mechanische ventilatie unit |
| | meterkast |
| | wasmachine (opstelplaats) |
| | wasdroger (opstelplaats) |
| | kooktoestel (opstelplaats) |
| | koelkast (opstelplaats) |

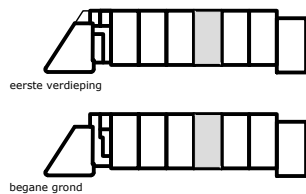
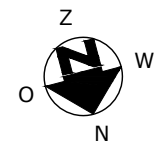

blok 2.3

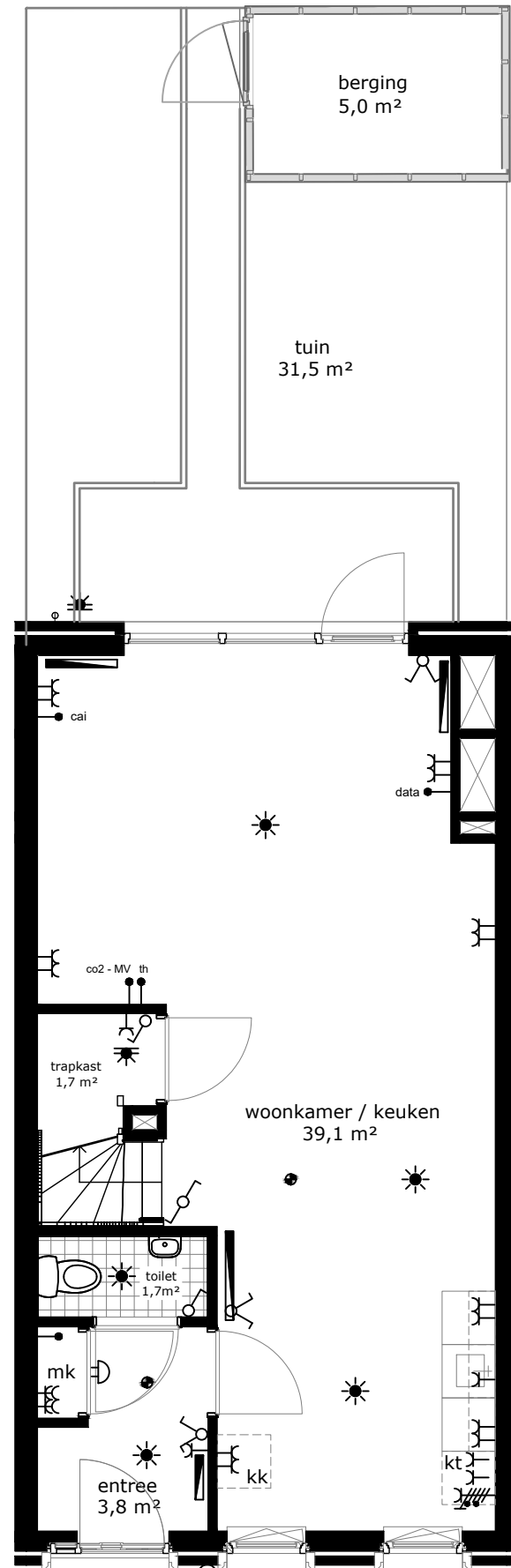

begane grond

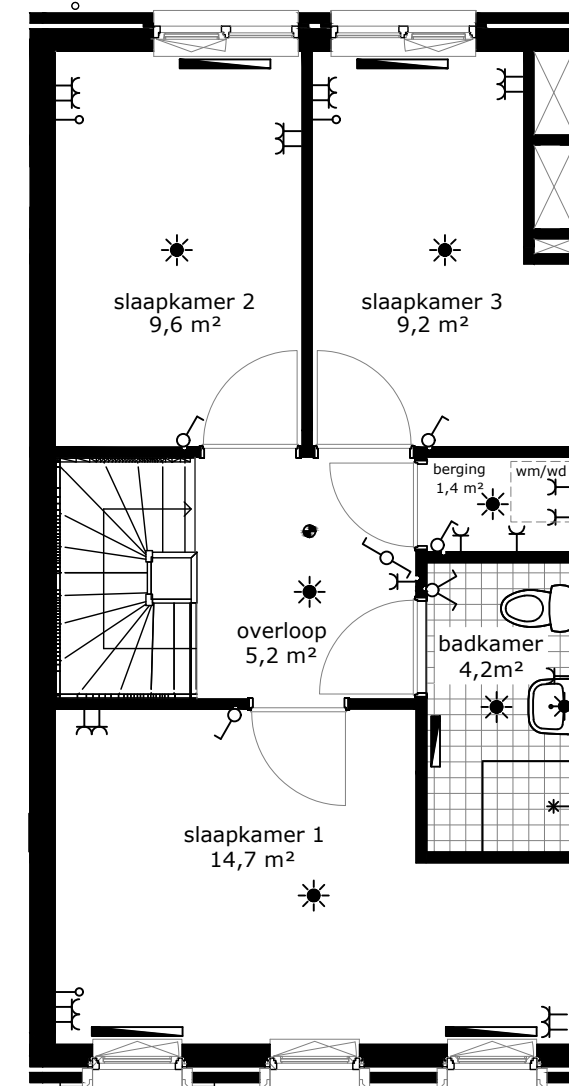
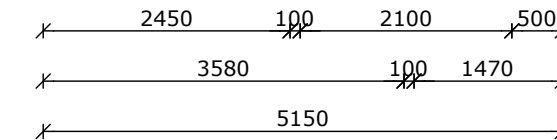
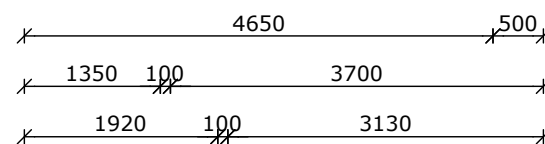

eerste verdieping

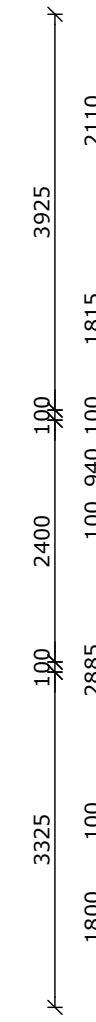

COMPLEX : 41120000
 ADRES : Serviëstraat 45
 BOUWJAAR : 2023
 OPMERKING : geringe afwijking mogelijk
 Aan deze tekeningen kunnen geen rechten worden ontleend

WONINGTYPE : Type 1 SH
 VERDIEPING : begane grond + eerste verdieping
 AANTAL KAMERS : 4
 DATUM : 23-06-2023
 WIJZIGING : 12-07-2023



TECHNISCHE GEGEVENS

| Omschrijving | Rc (m2.K/W) |
|-------------------|-------------|
| begane grondvloer | 4,00 |
| gevels | 5,99 |
| dak | 6,00 |
| index energie | A++ |

Wijze van ventileren: natuurlijke toevoer en mechanische afvoer
 Wijze van verwarmen: stadsverwarming d.m.v. radiatoren

3 stuks Pv-panels met een max. vermogen van 330 WP per stuk.

OPPERVLAKTEN (conform NEN 2580)

Omschrijving vloeroppervlakte (m2 NVO)

| | |
|---------------------|---------------------|
| entree | 3,80m ² |
| toilet | 1,70m ² |
| woonkamer | 33,50m ² |
| keuken | 5,60m ² |
| lengte aanrechtblad | 1800mm |

| | |
|--------------|---------------------|
| badkamer | 4,20m ² |
| slaapkamer 1 | 14,70m ² |
| slaapkamer 2 | 9,60m ² |
| slaapkamer 3 | 9,20m ² |
| berging | 1,40m ² |

| | |
|---------|---------------------|
| tuin | 31,50m ² |
| berging | 5,00m ² |

Totaal GO ca. 99,34m²
 (dit is inclusief de wanden)

| | |
|--------|----------------------------------|
| | wandlichtpunt |
| | plafondlichtpunt |
| | wandcontactdoos dubbel geaard |
| | wandcontactdoos enkel geaard |
| | schakelaar |
| | wisselschakelaar |
| | serieschakelaar |
| | bedrade leiding |
| | onbedrade leiding |
| cai | antenne installatie |
| data | data aansluiting |
| th | thermostaat |
| co2-MV | bediening mechanische ventilatie |
| zw | bediening zonwering |
| pv | omvormer pv panelen |
| | drukknop bel |
| | bel |
| | intercom |
| | perilex (tbv kooktoestel) |
| | radiator |
| | rookmelder |
| afv | afvoerpunt tbv mv |
| toev | toevoerpunt tbv mv |
| mvu | mechanische ventilatie unit |
| mk | meterkast |
| wm | wasmachine (opstelplaats) |
| wd | wasdroger (opstelplaats) |
| kt | kooktoestel (opstelplaats) |
| kk | koelkast (opstelplaats) |

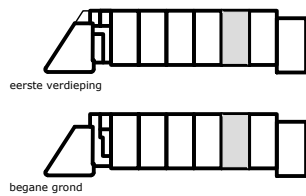
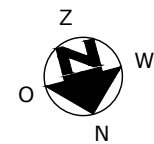

blok 2.3

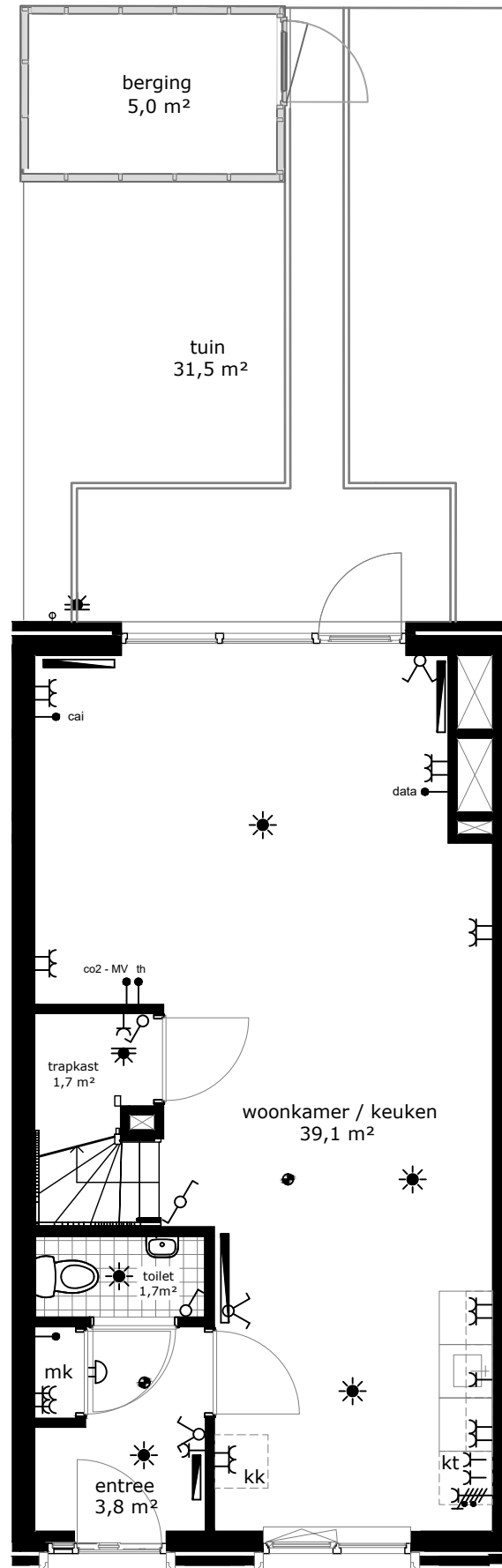

begane grond

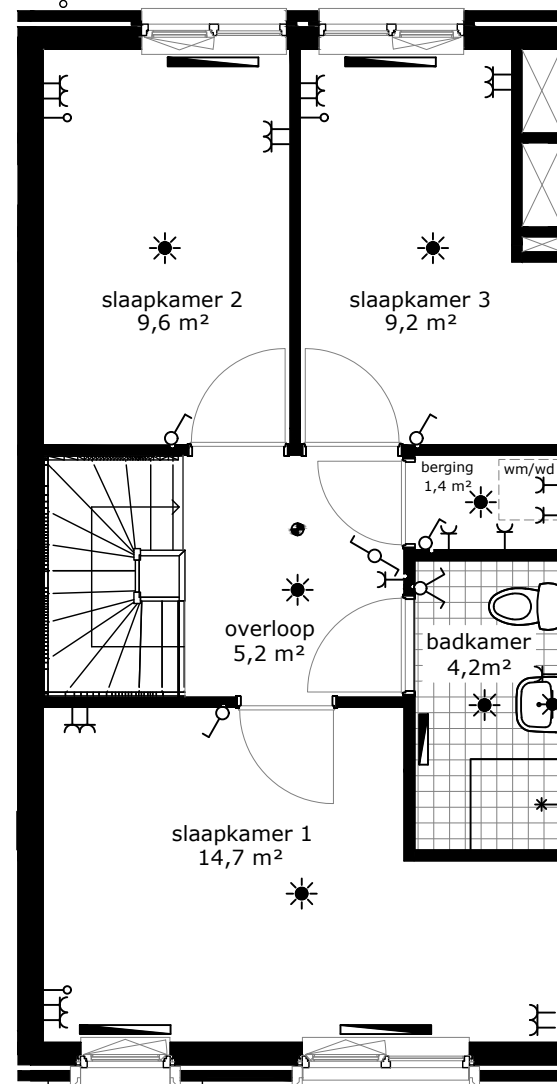
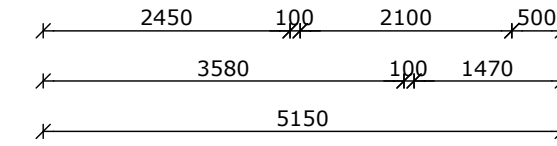
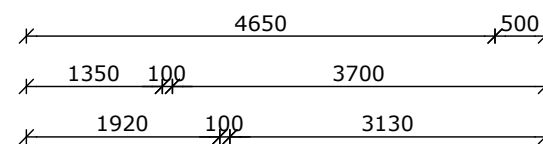

eerste verdieping

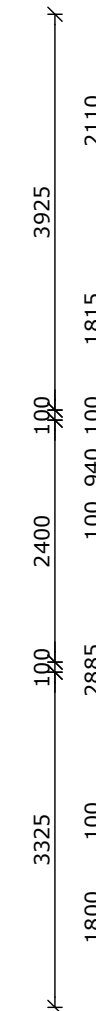

| | | | |
|---|------------------------------|---------------|------------------------------------|
| COMPLEX | : 41120000 | WONINGTYPE | : Type 1 SH |
| ADRES | : Serviëstraat 47 | VERDIEPING | : begane grond + eerste verdieping |
| BOUWJAAR | : 2023 | AANTAL KAMERS | : 4 |
| OPMERKING | : geringe afwijking mogelijk | DATUM | : 23-06-2023 |
| Aan deze tekeningen kunnen geen rechten worden ontleend | | WIJZIGING | : 12-07-2023 |

TECHNISCHE GEGEVENS

| Omschrijving | Rc (m2.K/W) |
|-------------------|-------------|
| begane grondvloer | 4,00 |
| gevels | 5,99 |
| dak | 6,00 |
| index energie | A++ |

Wijze van ventileren: natuurlijke toevoer en mechanische afvoer
 Wijze van verwarmen: stadsverwarming d.m.v. radiatoren

3 stuks Pv-panels met een max. vermogen van 330 WP per stuk.

OPPERVLAKTEN (conform NEN 2580)

Omschrijving vloeroppervlakte (m2 NVO)

| | |
|---------------------|---------------------|
| entree | 3,80m ² |
| toilet | 1,70m ² |
| woonkamer | 33,50m ² |
| keuken | 5,60m ² |
| lengte aanrechtblad | 1800mm |

| | |
|--------------|---------------------|
| badkamer | 4,20m ² |
| slaapkamer 1 | 14,70m ² |
| slaapkamer 2 | 9,60m ² |
| slaapkamer 3 | 9,20m ² |
| berging | 1,40m ² |

| | |
|---------|---------------------|
| tuin | 31,50m ² |
| berging | 5,00m ² |

Totaal GO ca. 99,34m²
 (dit is inclusief de wanden)

- wandlichtpunt
- plafondlichtpunt
- wandcontactdoos dubbel geaard
- wandcontactdoos enkel geaard
- schakelaar
- wisselschakelaar
- serieschakelaar
- bedrade leiding
- onbedrade leiding
- cai
- antenne installatie
- data aansluiting
- thermostaat
- bediening mechanische ventilatie
- bediening zonwering
- omvormer pv panelen
- drukknoop bel
- bel
- intercom
- perilex (tbv kooktoestel)
- radiator
- rookmelder
- afvoerpunt tbv mv
- toevoerpunt tbv mv
- mechanische ventilatie unit
- meterkast
- wasmachine (opstelplaats)
- wasdroger (opstelplaats)
- kooktoestel (opstelplaats)
- koelkast (opstelplaats)

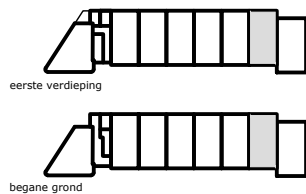
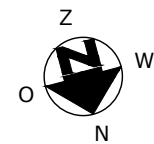

blok 2.3

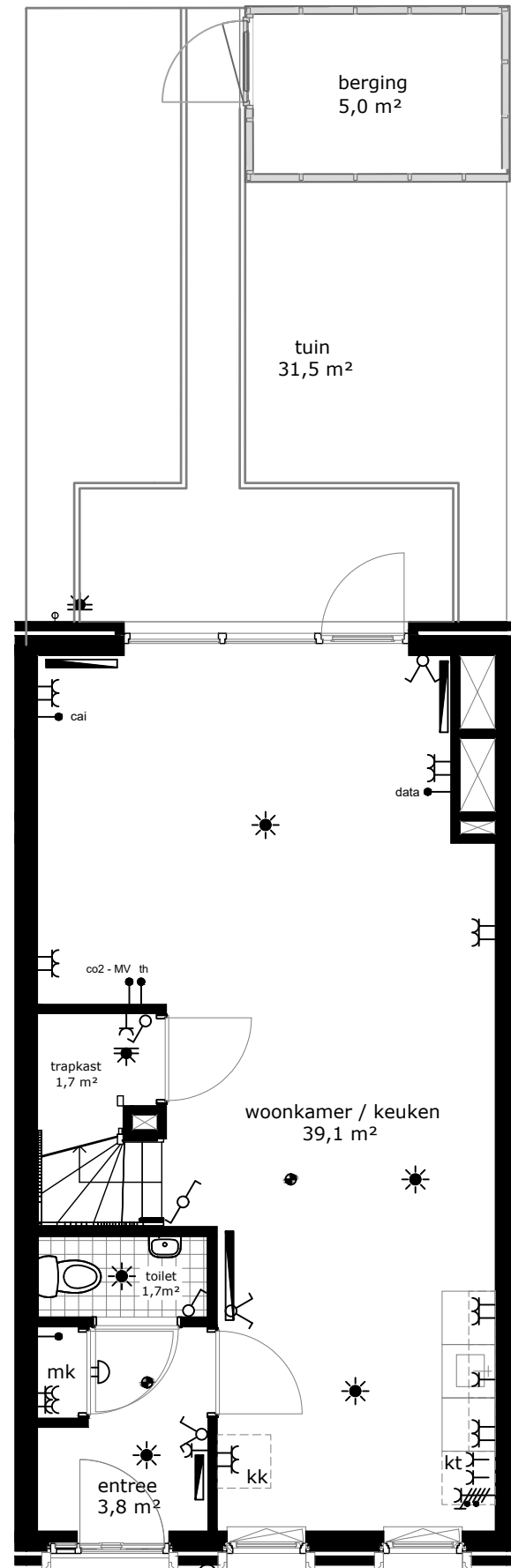

begane grond

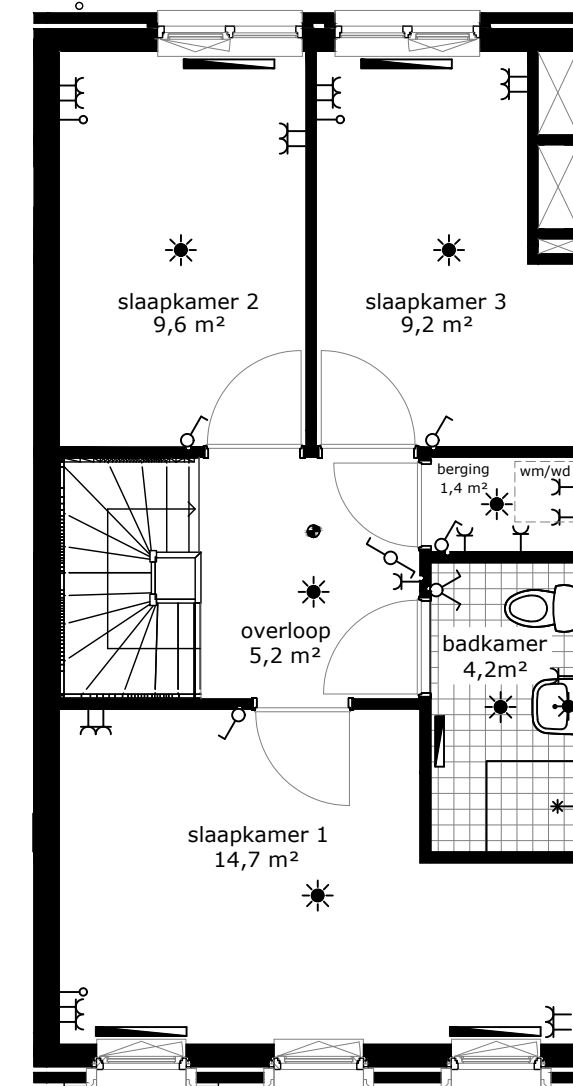
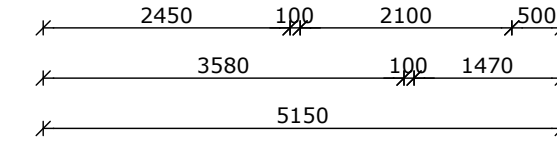
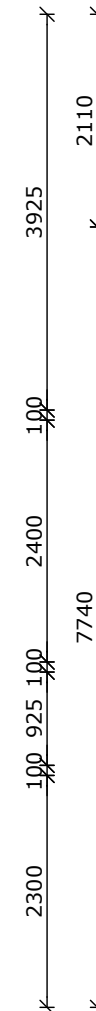
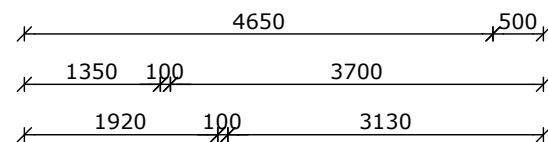

eerste verdieping

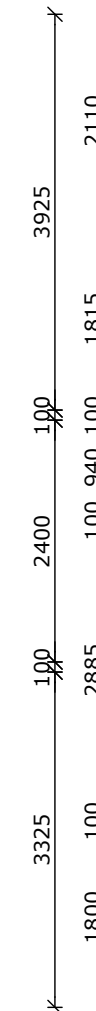

| | | | |
|---|------------------------------|---------------|------------------------------------|
| COMPLEX | : 41120000 | WONINGTYPE | : Type 1 SH |
| ADRES | : Serviëstraat 49 | VERDIEPING | : begane grond + eerste verdieping |
| BOUWJAAR | : 2023 | AANTAL KAMERS | : 4 |
| OPMERKING | : geringe afwijking mogelijk | DATUM | : 23-06-2023 |
| Aan deze tekeningen kunnen geen rechten worden ontleend | | WIJZIGING | : 12-07-2023 |

TECHNISCHE GEGEVENS

| Omschrijving | Rc (m2.K/W) |
|-------------------|-------------|
| begane grondvloer | 4,00 |
| gevels | 5,99 |
| dak | 6,00 |
| index energie | A++ |

Wijze van ventileren: natuurlijke toevoer en mechanische afvoer
 Wijze van verwarmen: stadsverwarming d.m.v. radiatoren

3 stuks Pv-panels met een max. vermogen van 330 WP per stuk.

OPPERVLAKTEN (conform NEN 2580)

| Omschrijving | vloeroppervlakte (m2 NVO) |
|---|---------------------------|
| entree | 3,80m ² |
| toilet | 1,70m ² |
| woonkamer | 33,50m ² |
| keuken | 5,60m ² |
| lengte aanrechtblad | 1800mm |
| badkamer | 4,20m ² |
| slaapkamer 1 | 14,70m ² |
| slaapkamer 2 | 9,60m ² |
| slaapkamer 3 | 9,20m ² |
| berging | 1,40m ² |
| tuin | 31,50m ² |
| berging | 5,00m ² |
| Totaal GO (dit is inclusief de wanden) | ca. 99,34m ² |

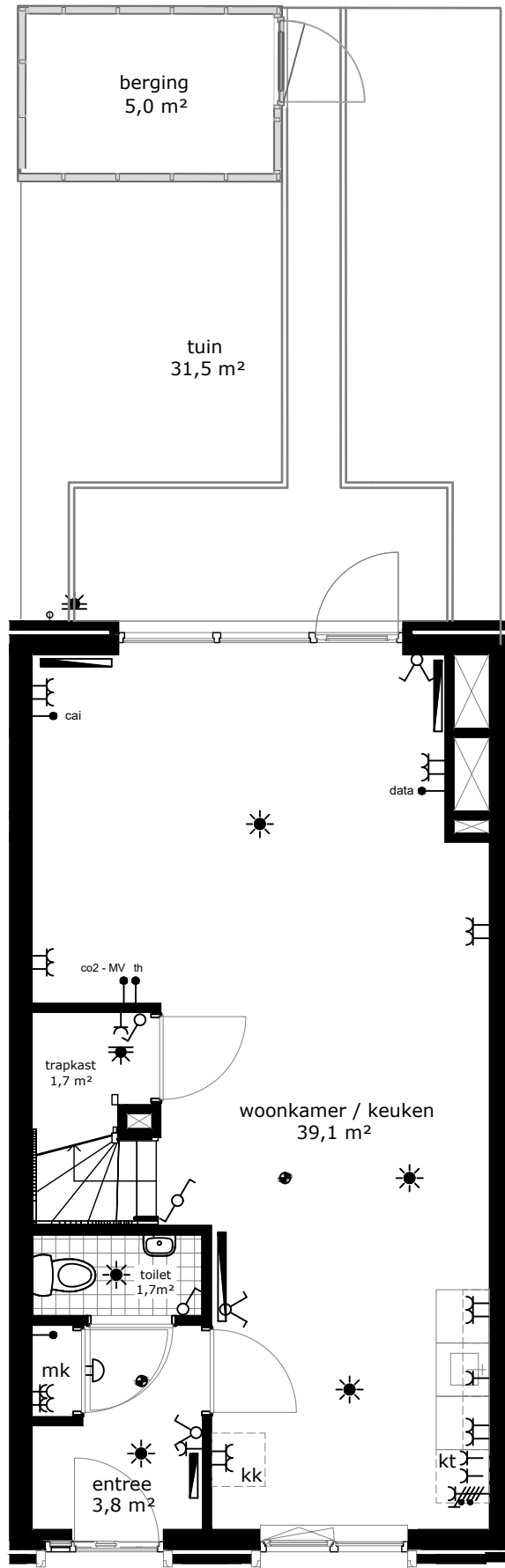

begane grond

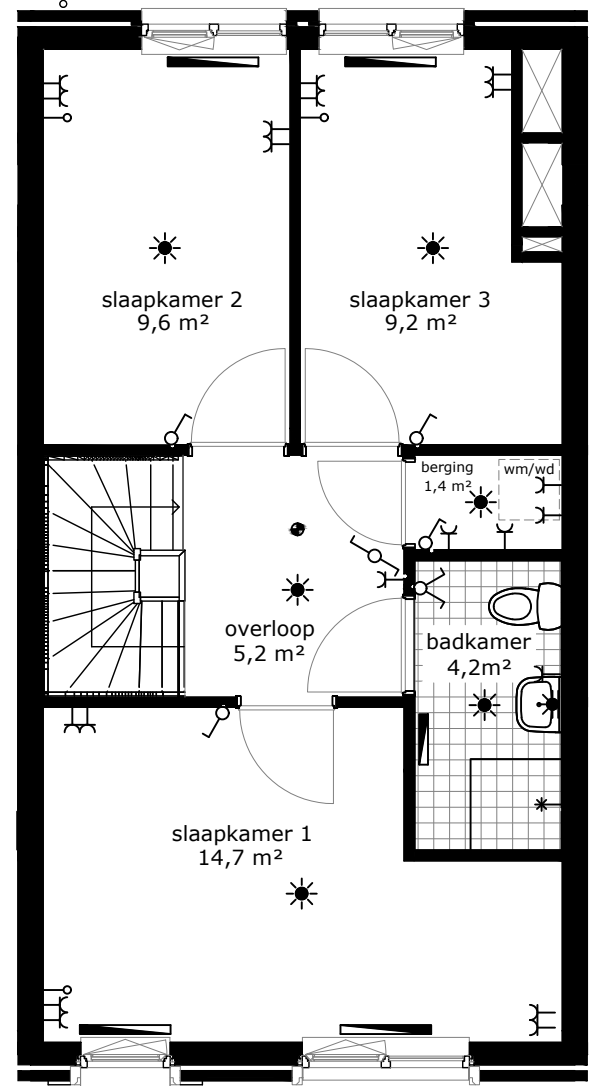
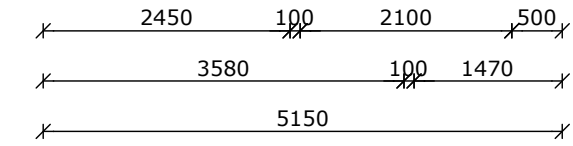
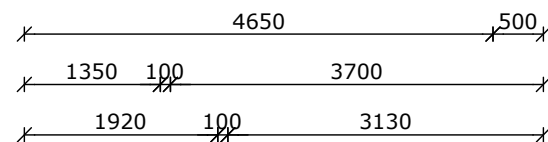

eerste verdieping

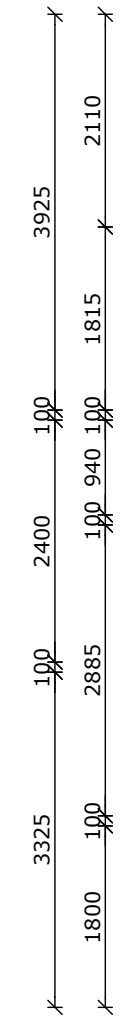

- wandlichtpunt
- plafondlichtpunt
- wandcontactdoos dubbel geaard
- wandcontactdoos enkel geaard
- schakelaar
- wisselschakelaar
- serieschakelaar
- bedrade leiding
- onbedrade leiding
- cai
- antenne installatie
- data aansluiting
- thermostaat
- bediening mechanische ventilatie
- bediening zonwering
- omvormer pv panelen
- drukknoop bel
- bel
- intercom
- perilex (tbv kooktoestel)
- radiator
- rookmelder
- afvoerpunt tbv mv
- toevoerpunt tbv mv
- mechanische ventilatie unit
- meterkast
- wasmachine (opstelplaats)
- wasdroger (opstelplaats)
- kooktoestel (opstelplaats)
- koelkast (opstelplaats)

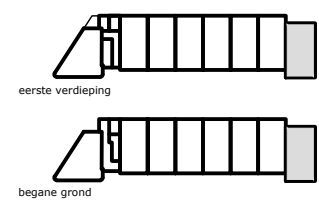
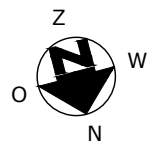

blok 2.3



| | | | |
|---|------------------------------|---------------|------------------------------------|
| COMPLEX | : 41120000 | WONINGTYPE | : Type 1 SH |
| ADRES | : Serviëstraat 51 | VERDIEPING | : begane grond + eerste verdieping |
| BOUWJAAR | : 2023 | AANTAL KAMERS | : 4 |
| OPMERKING | : geringe afwijking mogelijk | DATUM | : 23-06-2023 |
| Aan deze tekeningen kunnen geen rechten worden ontleend | | WIJZIGING | : 12-07-2023 |