

New Brooklyn blok 2.2

Almere

Verhuurtekeningen

12-07-2023

Overzichtsplattegronden

Gevelschema's

Woningplattegronden

Type's

3

4

5sp

6sp

15

16

17

18

19

20

21



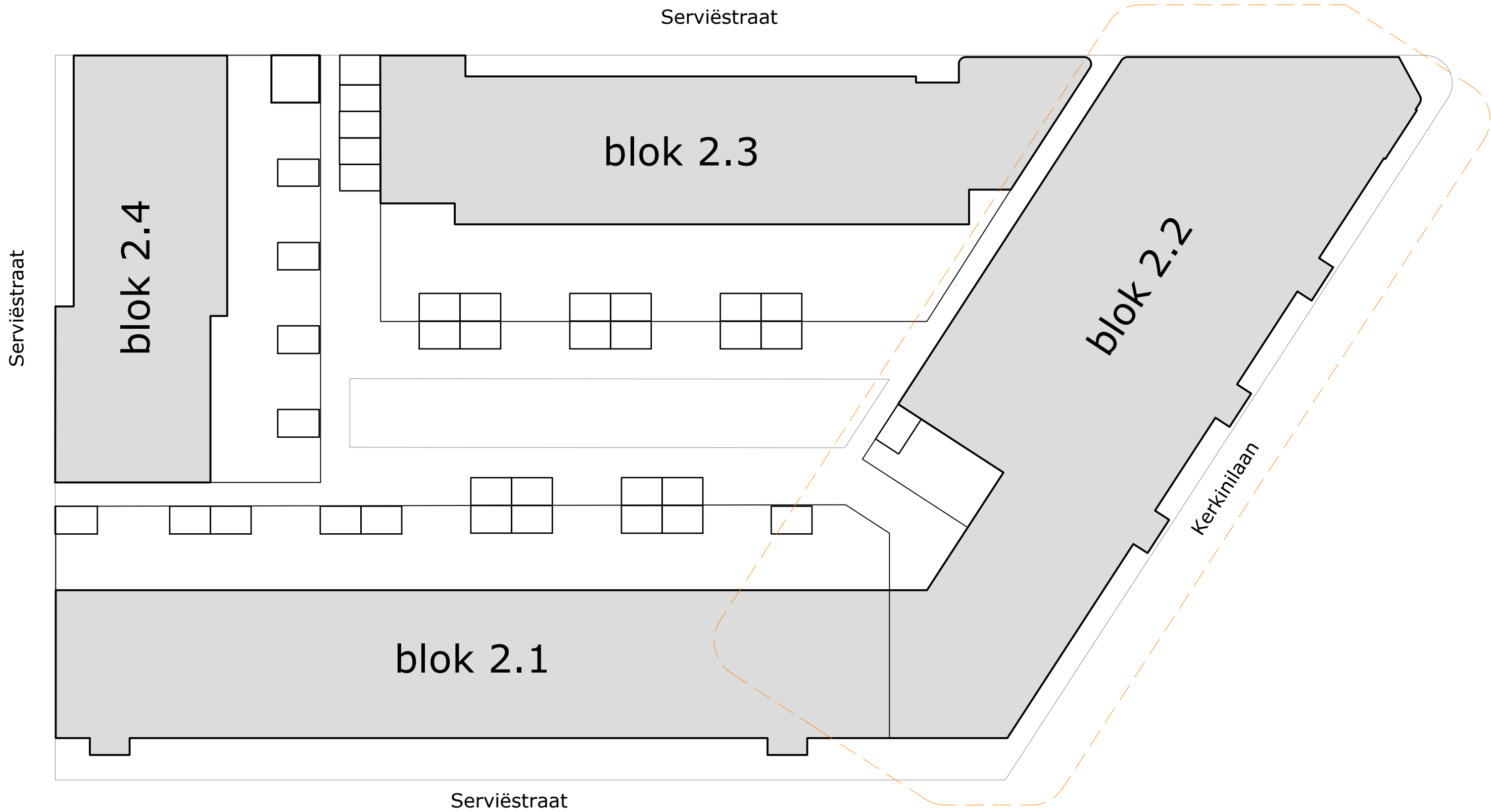

Veld B2 - situatie

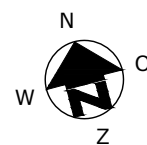

COMPLEX : 41120000
 ADRES : -
 BOUWJAAR : 2023
 OPMERKING : geringe afwijking mogelijk
 Aan deze tekeningen kunnen geen rechten worden ontleend

WONINGTYPE : - SH
 VERDIEPING : -
 AANTAL KAMERS : -
 DATUM : 23-06-2023
 WIJZIGING : 12-07-2023



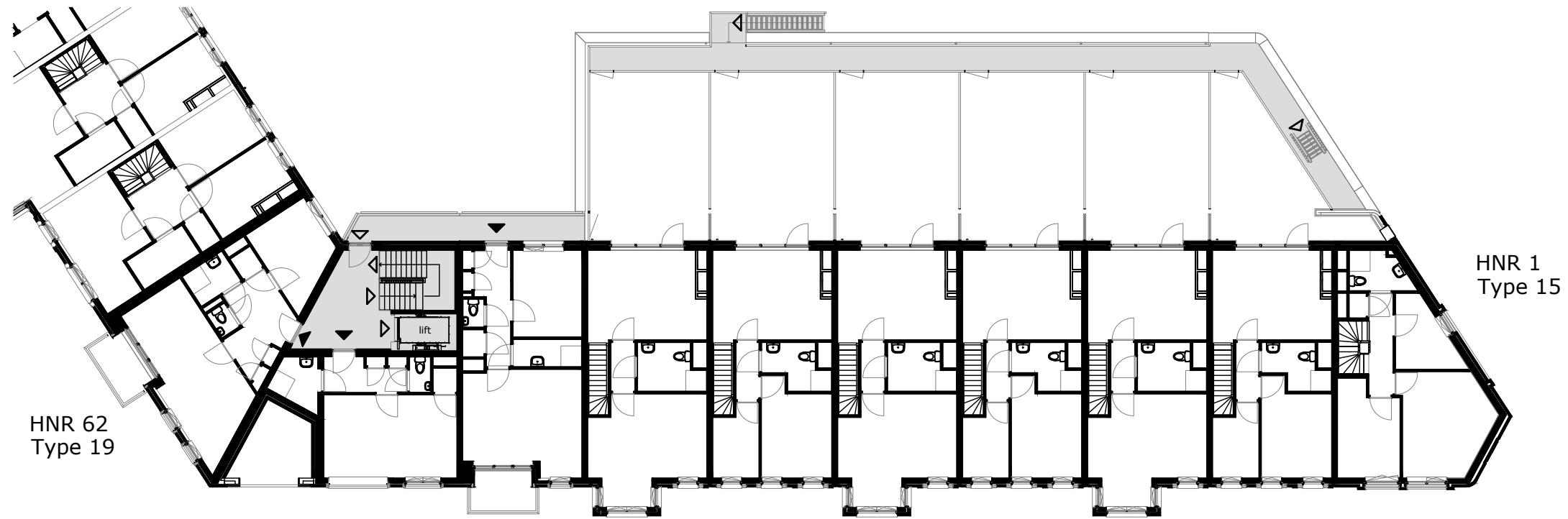

eerste verdieping

HNR 60 Type 18 HNR 58 Type 5sp HNR 54 Type 16 HNR 52 Type 6sp HNR 50 Type 16 HNR 48 Type 6sp HNR 46 Type 16 HNR 44 Type 6sp

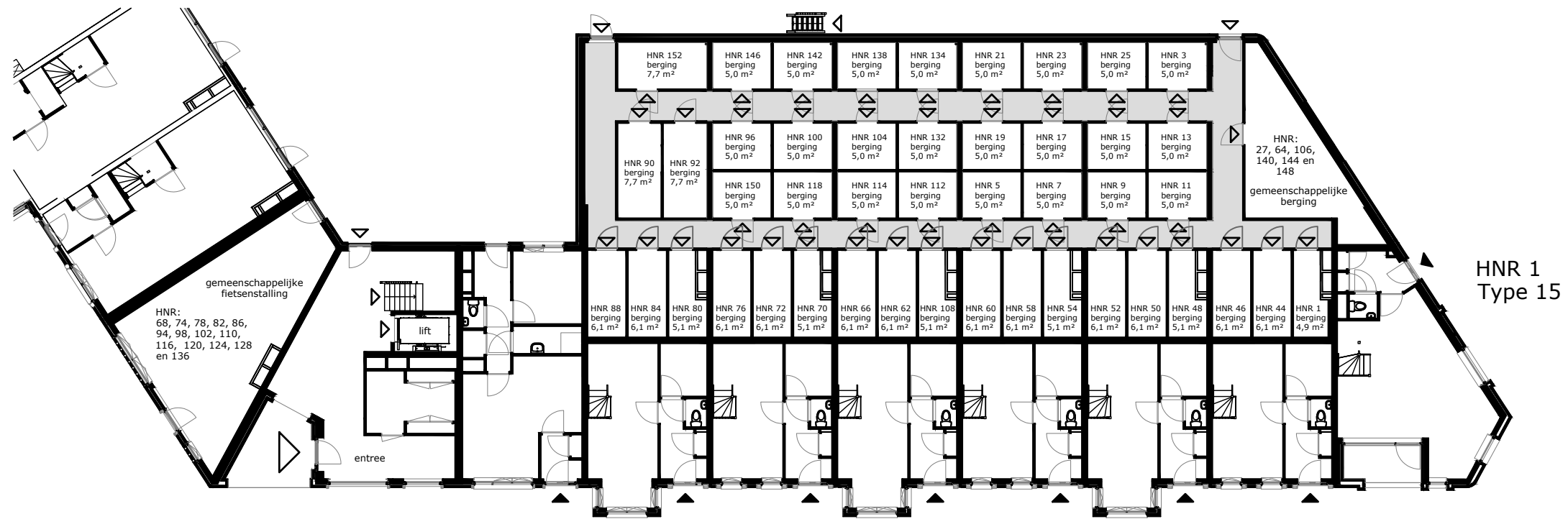

begane grond

Kerkinilaan HNR 56 Type 17 HNR 54 Type 16 HNR 52 Type 6sp HNR 50 Type 16 HNR 48 Type 6sp HNR 46 Type 16 HNR 44 Type 6sp



COMPLEX : 41120000
 ADRES : Kerkinilaan
 BOUWJAAR : 2023
 OPMERKING : geringe afwijking mogelijk
 Aan deze tekeningen kunnen geen rechten worden ontleend

WONINGTYPE : - SH
 VERDIEPING : begane grond + eerste verdieping
 AANTAL KAMERS : -
 DATUM : 23-06-2023
 WIJZIGING : 12-07-2023

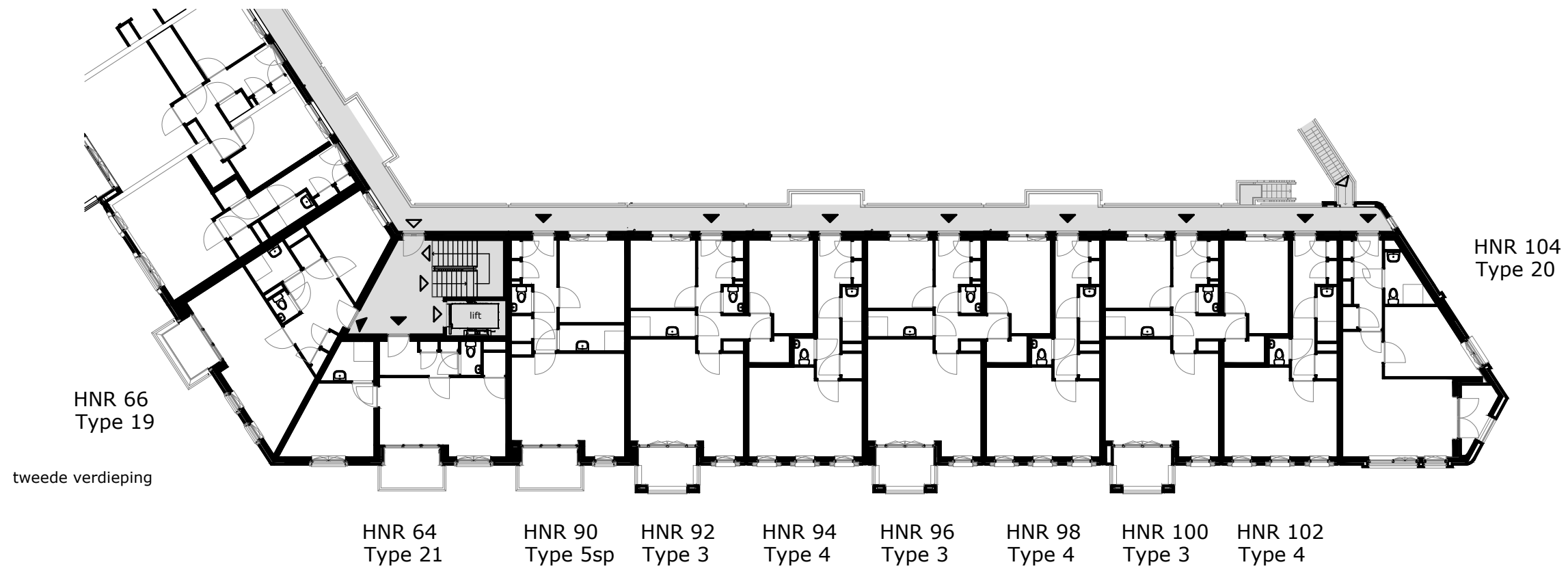
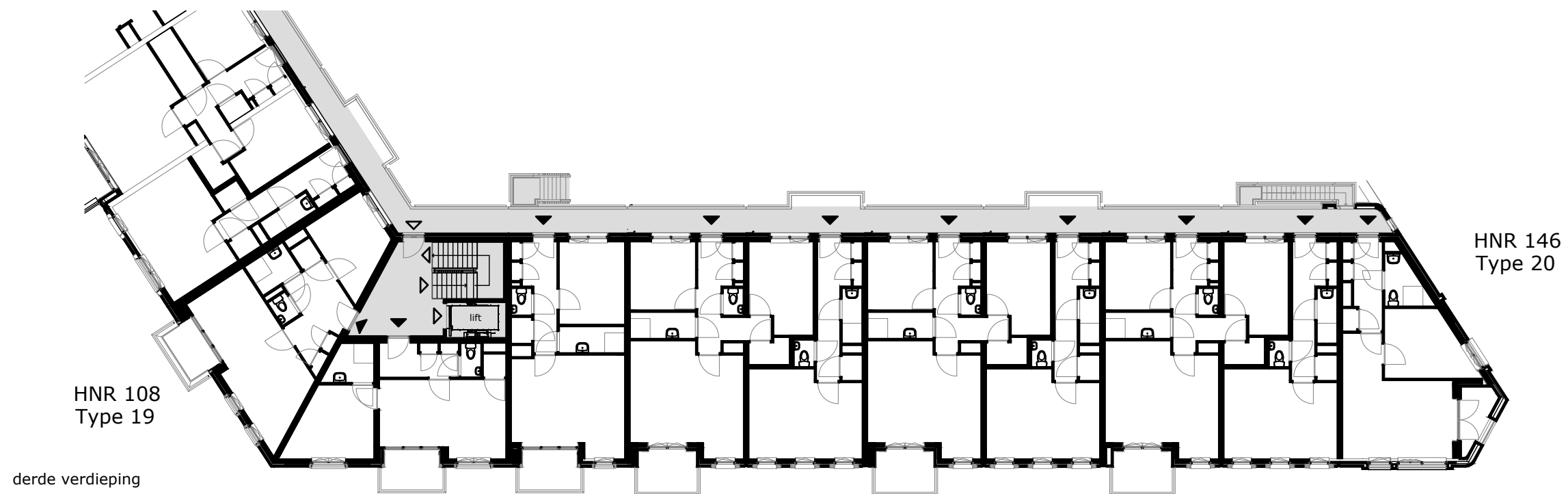

COMPLEX : 41120000
 ADRES : Kerkinilaan
 BOUWJAAR : 2023
 OPMERKING : geringe afwijking mogelijk
 Aan deze tekeningen kunnen geen rechten worden ontleend

WONINGTYPE : - SH
 VERDIEPING : tweede + derde verdieping
 AANTAL KAMERS : -
 DATUM : 23-06-2023
 WIJZIGING : 12-07-2023

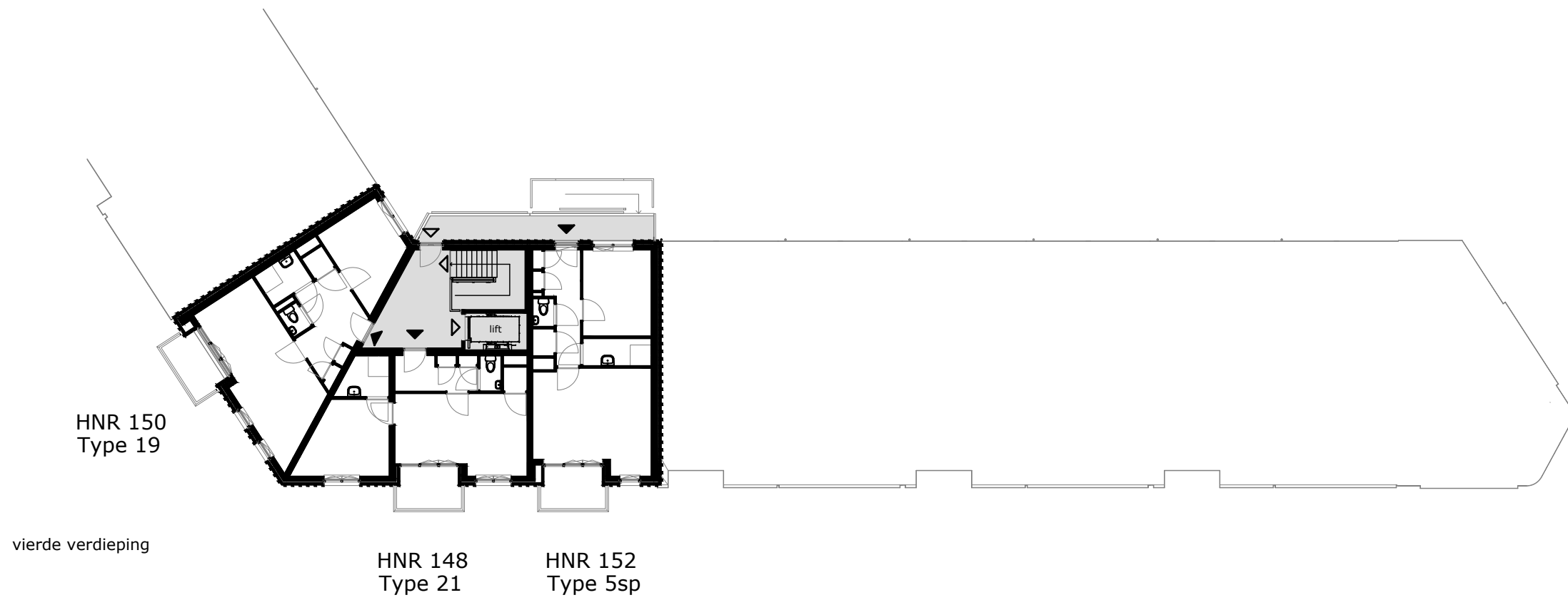

TECHNISCHE GEGEVENS

Omschrijving	Rc (m2.K/W)
begane grondvloer	4,00
gevels	5,99
dak	6,00
index energie	A++

Wijze van ventileren: natuurlijke toevoer en mechanische afvoer
 Wijze van verwarmen: stadsverwarming d.m.v. radiatoren

4 stuks Pv-panels met een max. vermogen van 330 WP per stuk.

OPPERVLAKTEN (conform NEN 2580)

Omschrijving vloerooppervlakte (m2 NVO)

entree	4,20m ²
toilet	1,30m ²
keuken	5,60m ²
lengte aanrechtblad	1800mm
woonkamer	30,40m ²

badkamer	4,10m ²
slaapkamer 1	16,30m ²
slaapkamer 2	10,50m ²
slaapkamer 3	7,00m ²
overloop	4,60m ²
berging	0,80m ²

terras	5,20m ²
berging (extern)	4,90m ²

Totaal GO ca. 91,50m²
 (dit is inclusief de wanden)

	wandlichtpunt
	plafondlichtpunt
	wandcontactdoos dubbel geaard
	wandcontactdoos enkel geaard
	schakelaar
	wisselschakelaar
	serieschakelaar
	bedrade leiding
	onbedrade leiding
	antenne installatie
	data aansluiting
	thermostaat
	bediening mechanische ventilatie
	bediening zonwering
	omvormer pv panelen
	drukknop bel
	bel
	intercom
	perilix (tbv kooktoestel)
	radiator
	rookmelder
	afvoerpunt tbv mv
	toevoerpunt tbv mv
	mechanische ventilatie unit
	meterkast
	wasmachine (opstelplaats)
	wasdroger (opstelplaats)
	kooktoestel (opstelplaats)
	koelkast (opstelplaats)

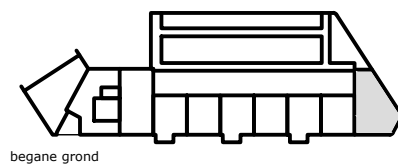
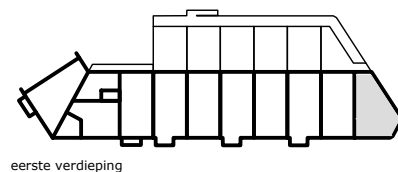

blok 2.2

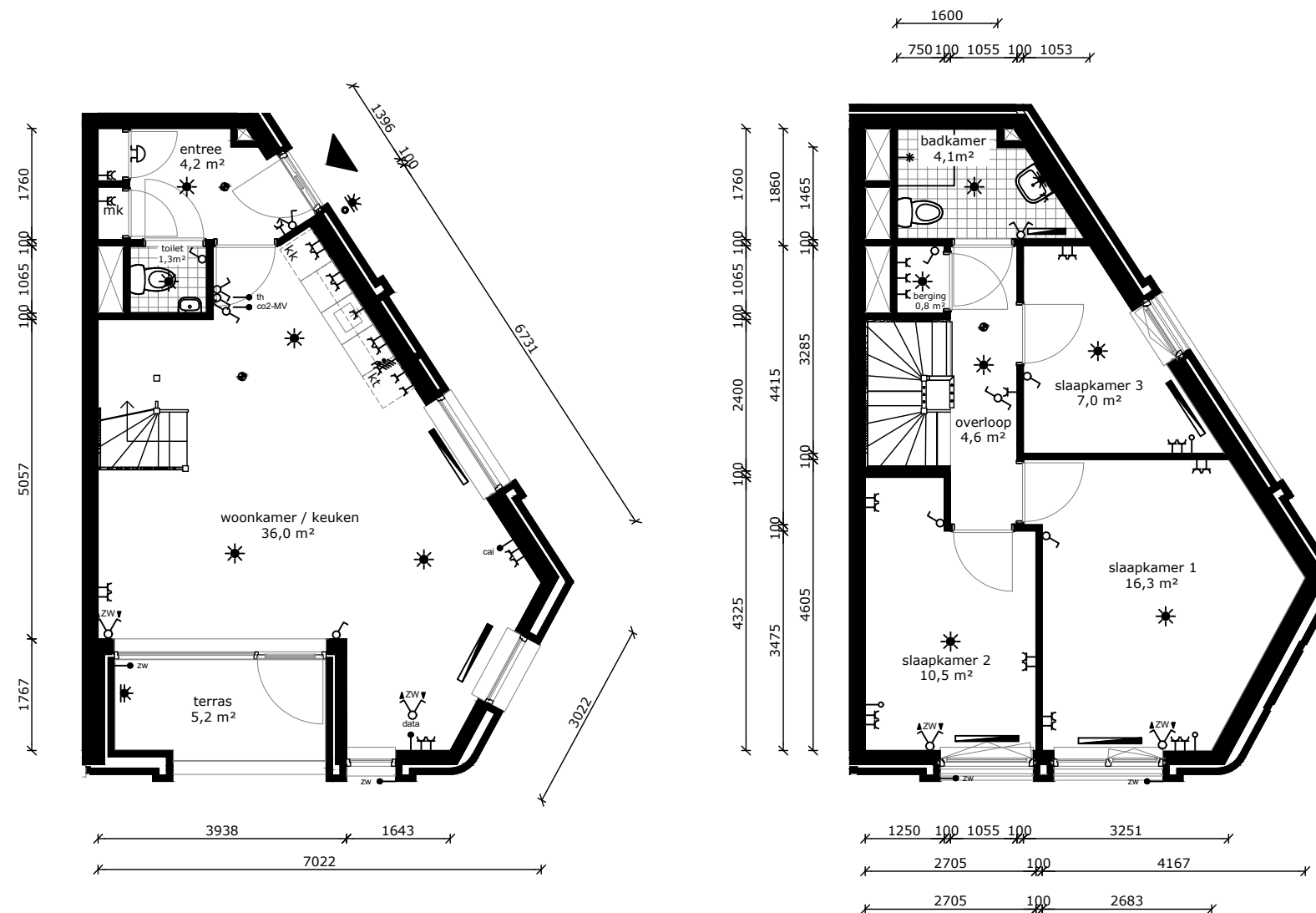

COMPLEX : 41120000
 ADRES : Serviëstraat 1
 BOUWJAAR : 2023
 OPMERKING : geringe afwijking mogelijk
 Aan deze tekeningen kunnen geen rechten worden ontleend

WONINGTYPE : Type 15 SH
 VERDIEPING : begane grond + eerste verdieping
 AANTAL KAMERS : 4
 DATUM : 23-06-2023
 WIJZIGING : 12-07-2023



TECHNISCHE GEGEVENS

Omschrijving	Rc (m2.K/W)
begane grondvloer	4,00
gevels	5,99
dak	6,00
index energie	A++

Wijze van ventileren: natuurlijke toevoer en mechanische afvoer
 Wijze van verwarmen: stadsverwarming d.m.v. radiatoren

4 stuks Pv-panels met een max. vermogen van 330 WP per stuk.

OPPERVLAKTEN (conform NEN 2580)

Omschrijving vloerooppervlakte (m2 NVO)

entree	4,90m ²
toilet	1,10m ²
keuken	17,80m ²
lengte aanrechtblad	1800mm
woonkamer	18,90m ²

badkamer	4,70m ²
slaapkamer 1	11,70m ²
slaapkamer 2	6,00m ²
overloop	2,60m ²
berging	4,60m ²

terras	29,00m ²
berging (extern)	6,10m ²

Totaal GO ca. 78,86m²
 (dit is inclusief de wanden)

	wandlichtpunt
	plafondlichtpunt
	wandcontactdoos dubbel geaard
	wandcontactdoos enkel geaard
	schakelaar
	wisselschakelaar
	serieschakelaar
	bedrade leiding
	onbedrade leiding
	antenne installatie
	data aansluiting
	thermostaat
	bediening mechanische ventilatie
	bediening zonwering
	omvormer pv panelen
	drukknop bel
	bel
	intercom
	perilix (tbv kooktoestel)
	radiator
	rookmelder
	afvoerpunt tbv mv
	toevoerpunt tbv mv
	mechanische ventilatie unit
	meterkast
	wasmachine (opstelplaats)
	wasdroger (opstelplaats)
	kooktoestel (opstelplaats)
	koelkast (opstelplaats)

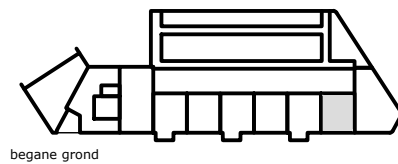
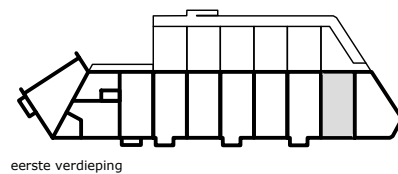

blok 2.2

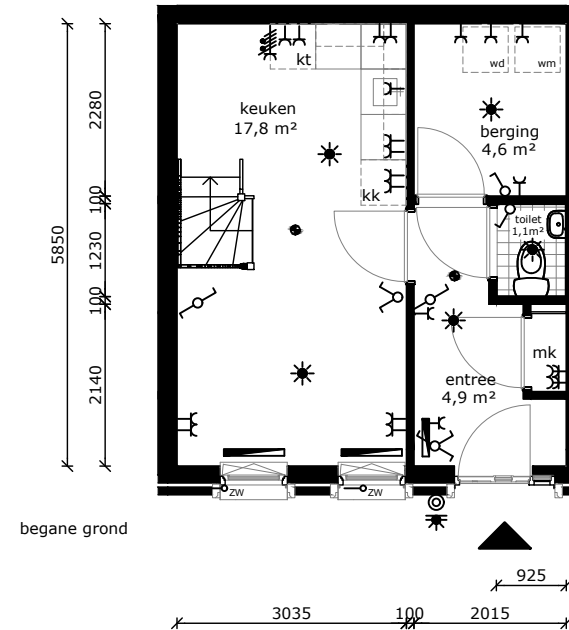

begane grond

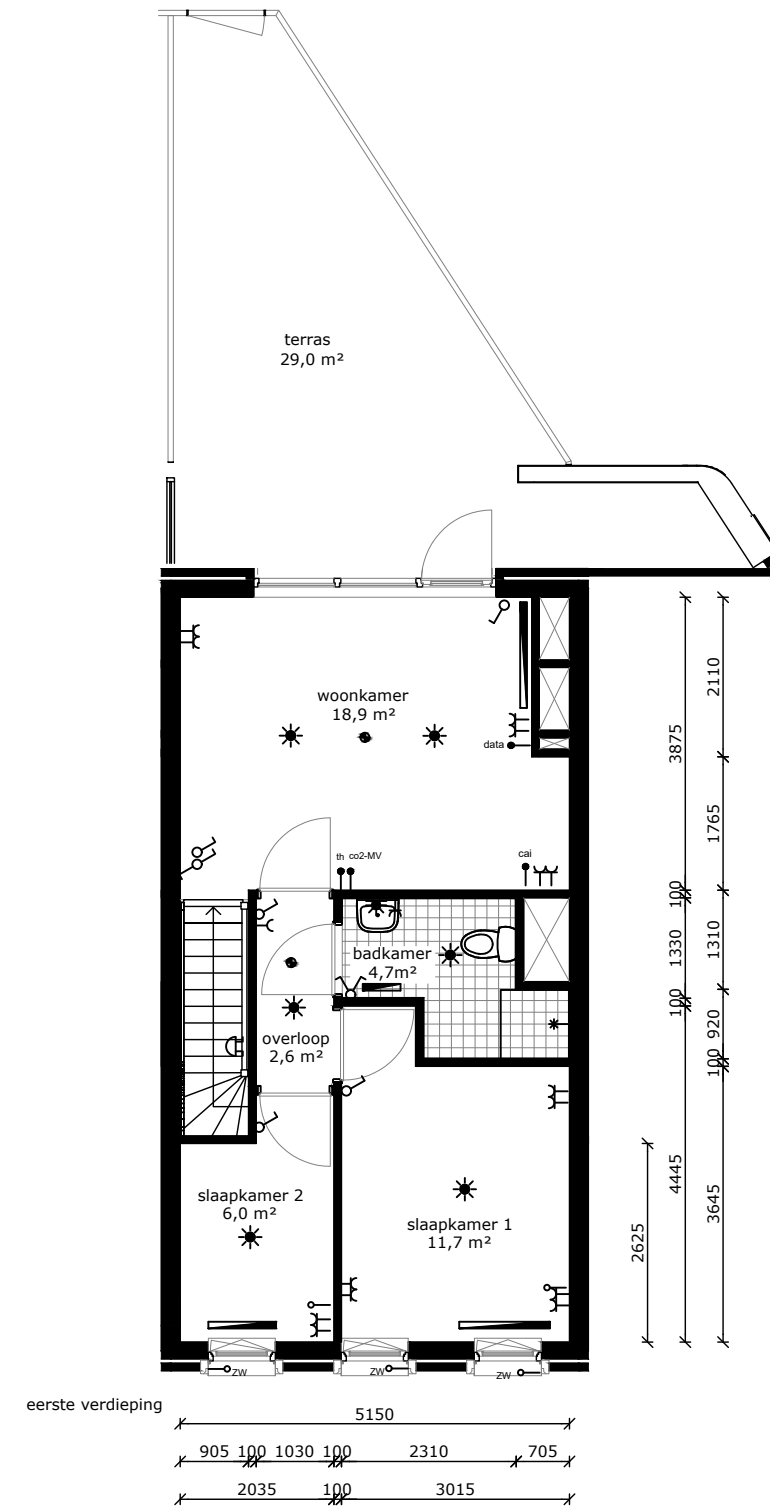

eerste verdieping



COMPLEX : 41120000
 ADRES : Kerkinilaan 44
 BOUWJAAR : 2023
 OPMERKING : geringe afwijking mogelijk
 Aan deze tekeningen kunnen geen rechten worden ontleend

WONINGTYPE : Type 6sp SH
 VERDIEPING : begane grond + eerste verdieping
 AANTAL KAMERS : 4
 DATUM : 23-06-2023
 WIJZIGING : 12-07-2023



TECHNISCHE GEGEVENS

Omschrijving	Rc (m2.K/W)
begane grondvloer	4,00
gevels	5,99
dak	6,00
index energie	A++

Wijze van ventileren: natuurlijke toevoer en mechanische afvoer
 Wijze van verwarmen: stadsverwarming d.m.v. radiatoren

4 stuks Pv-panelen met een max. vermogen van 330 WP per stuk.

OPPERVLAKTEN (conform NEN 2580)

Omschrijving vloeroppervlakte (m2 NVO)

entree	4,90m ²
toilet	1,10m ²
keuken	20,50m ²
lengte aanrechtblad	1800mm
woonkamer	18,90m ²

badkamer	5,50m ²
slaapkamer 1	20,50m ²
overloop	2,20m ²
berging	4,60m ²

terras	38,80m ²
berging (extern)	6,10m ²

Totaal GO ca. 84,36m²
 (dit is inclusief de wanden)

- wandlichtpunt
- plafondlichtpunt
- wandcontactdoos dubbel geaard
- wandcontactdoos enkel geaard
- schakelaar
- wisselschakelaar
- serieschakelaar
- bedrade leiding
- onbedrade leiding
- antenn installatie
- data aansluiting
- thermostaat
- bediening mechanische ventilatie
- bediening zonwering
- omvormer pv panelen
- drukknoop bel
- bel
- intercom
- perilix (tbv kooktoestel)
- radiator
- rookmelder
- afvoerpunt tbv mv
- toevoerpunt tbv mv
- mechanische ventilatie unit
- meterkast
- wasmachine (opstelplaats)
- wasdroger (opstelplaats)
- kooktoestel (opstelplaats)
- koelkast (opstelplaats)

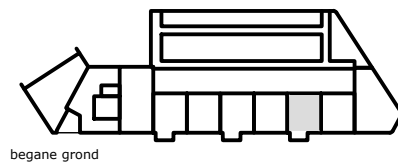
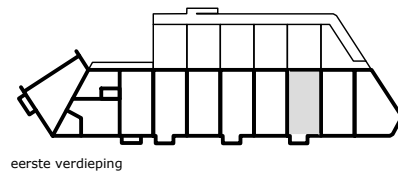

blok 2.2

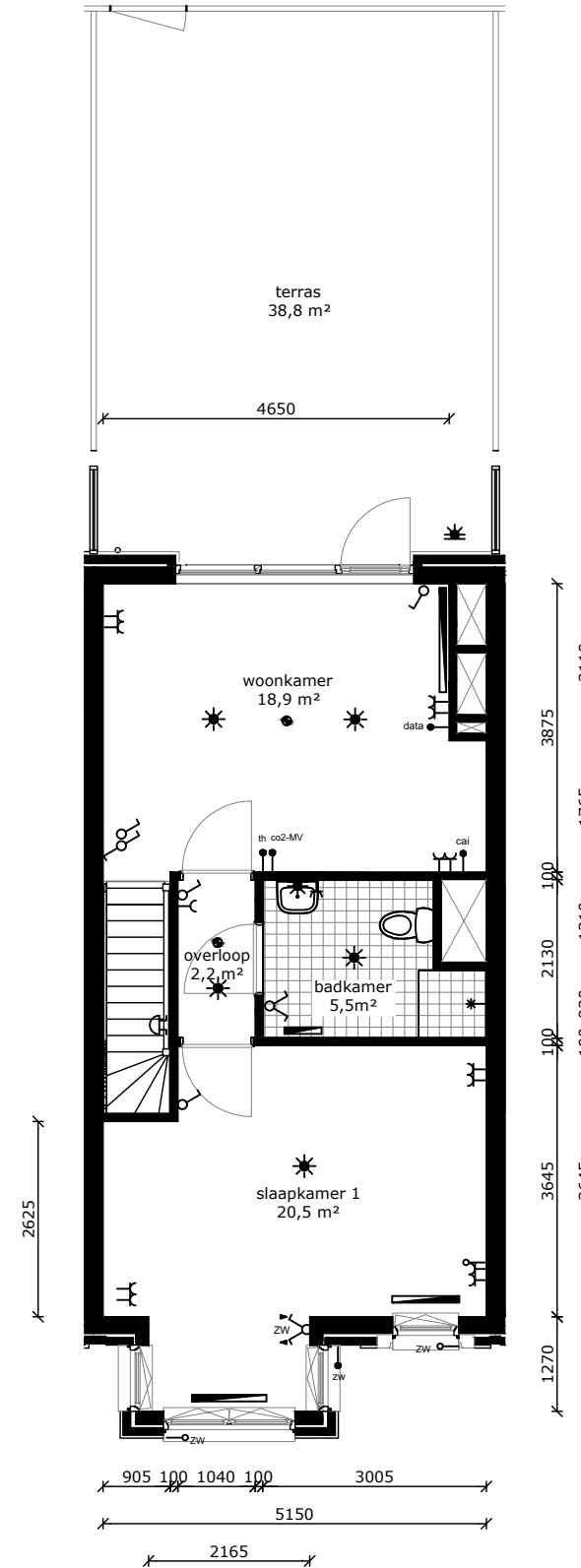
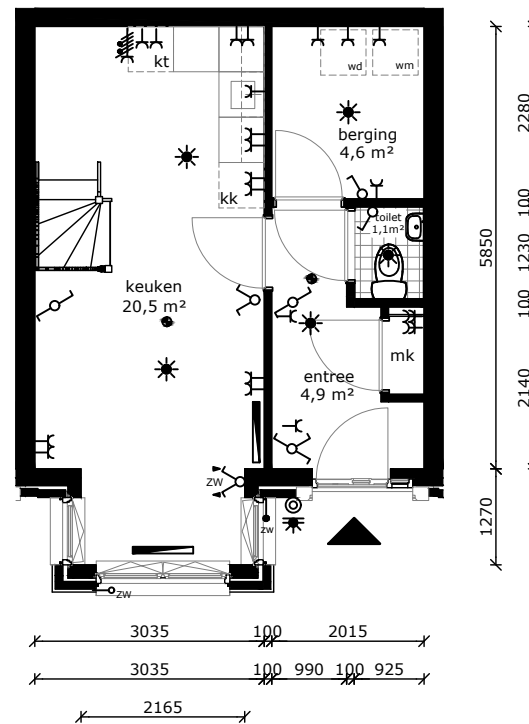

COMPLEX : 41120000
 ADRES : Kerkinilaan 46
 BOUWJAAR : 2023
 OPMERKING : geringe afwijking mogelijk
 Aan deze tekeningen kunnen geen rechten worden ontleend

WONINGTYPE : Type 16 SH
 VERDIEPING : begane grond + eerste verdieping
 AANTAL KAMERS : 3
 DATUM : 23-06-2023
 WIJZIGING : 12-07-2023

TECHNISCHE GEGEVENS

Omschrijving	Rc (m2.K/W)
begane grondvloer	4,00
gevels	5,99
dak	6,00
index energie	A++

Wijze van ventileren: natuurlijke toevoer en mechanische afvoer
 Wijze van verwarmen: stadsverwarming d.m.v. radiatoren

4 stuks Pv-panels met een max. vermogen van 330 WP per stuk.

OPPERVLAKTEN (conform NEN 2580)

Omschrijving vloeroppervlakte (m2 NVO)

entree	4,90m ²
toilet	1,10m ²
keuken	17,80m ²
lengte aanrechtblad	1800mm
woonkamer	18,90m ²

badkamer	4,70m ²
slaapkamer 1	11,70m ²
slaapkamer 2	6,00m ²
overloop	2,60m ²
berging	4,60m ²

terras	38,80m ²
berging (extern)	5,10m ²

Totaal GO ca. 78,86m²
 (dit is inclusief de wanden)

	wandlichtpunt
	plafondlichtpunt
	wandcontactdoos dubbel geaard
	wandcontactdoos enkel geaard
	schakelaar
	wisselschakelaar
	serieschakelaar
	bedrade leiding
	onbedrade leiding
	antenne installatie
	data aansluiting
	thermostaat
	bediening mechanische ventilatie
	bediening zonwering
	omvormer pv panelen
	drukknop bel
	bel
	intercom
	perilix (tbv kooktoestel)
	radiator
	rookmelder
	afvoerpunt tbv mv
	toevoerpunt tbv mv
	mechanische ventilatie unit
	meterkast
	wasmachine (opstelplaats)
	wasdroger (opstelplaats)
	kooktoestel (opstelplaats)
	koelkast (opstelplaats)

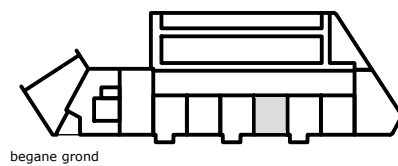
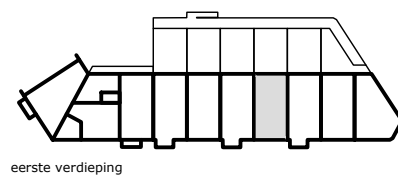

blok 2.2

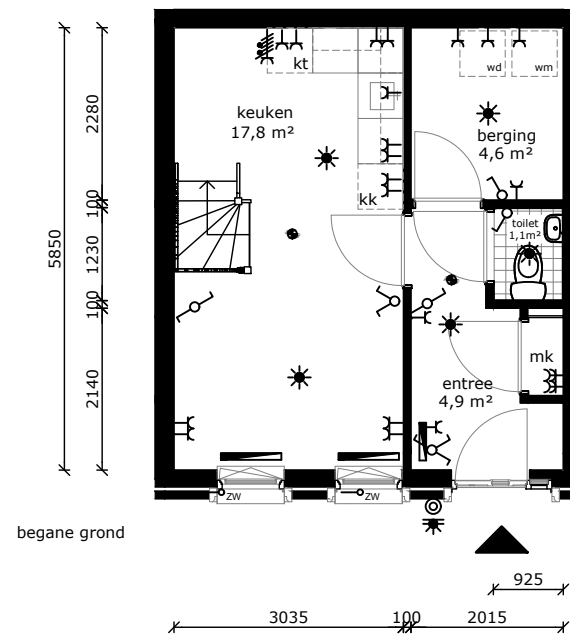

begane grond

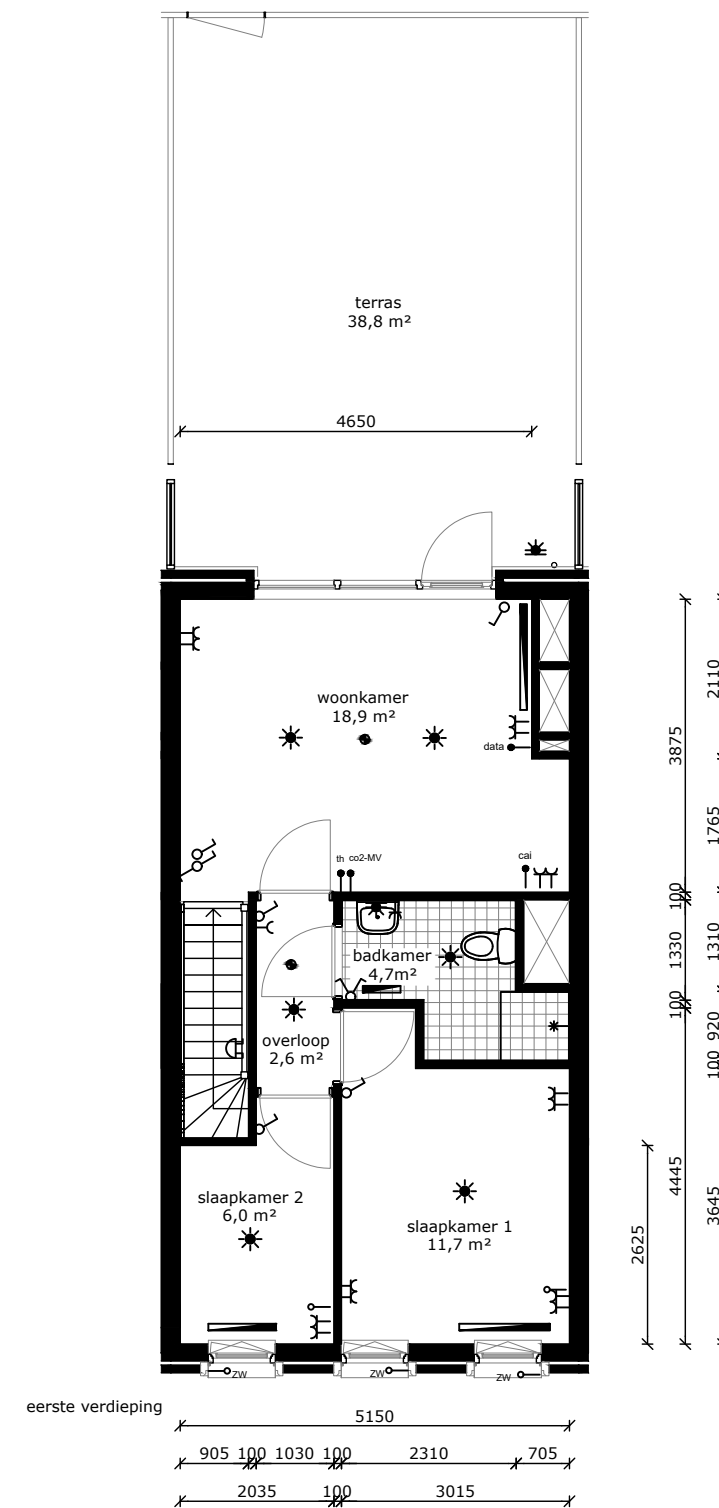

eerste verdieping



COMPLEX : 41120000
 ADRES : Kerkinilaan 48
 BOUWJAAR : 2023
 OPMERKING : geringe afwijking mogelijk
 Aan deze tekeningen kunnen geen rechten worden ontleend

WONINGTYPE : Type 6sp SH
 VERDIEPING : begane grond + eerste verdieping
 AANTAL KAMERS : 4
 DATUM : 23-06-2023
 WIJZIGING : 12-07-2023

TECHNISCHE GEGEVENS

Omschrijving	Rc (m2.K/W)
begane grondvloer	4,00
gevels	5,99
dak	6,00
index energie	A++

Wijze van ventileren: natuurlijke toevoer en mechanische afvoer
 Wijze van verwarmen: stadsverwarming d.m.v. radiatoren

4 stuks Pv-panels met een max. vermogen van 330 WP per stuk.

OPPERVLAKTEN (conform NEN 2580)

Omschrijving vloeroppervlakte (m2 NVO)

entree	4,90m ²
toilet	1,10m ²
keuken	20,50m ²
lengte aanrechtblad	1800mm
woonkamer	18,90m ²

badkamer	5,50m ²
slaapkamer 1	20,50m ²
overloop	2,20m ²
berging	4,60m ²

terras	38,80m ²
berging (extern)	6,10m ²

Totaal GO ca. 84,36m²
 (dit is inclusief de wanden)

	wandlichtpunt
	plafondlichtpunt
	wandcontactdoos dubbel geaard
	wandcontactdoos enkel geaard
	schakelaar
	wisselschakelaar
	serieschakelaar
	bedrade leiding
	onbedrade leiding
	antenne installatie
	data aansluiting
	thermostaat
	bediening mechanische ventilatie
	bediening zonwering
	omvormer pv panelen
	drukknop bel
	bel
	intercom
	perilix (tbv kooktoestel)
	radiator
	rookmelder
	afvoerpunt tbv mv
	toevoerpunt tbv mv
	mechanische ventilatie unit
	meterkast
	wasmachine (opstelplaats)
	wasdroger (opstelplaats)
	kooktoestel (opstelplaats)
	koelkast (opstelplaats)

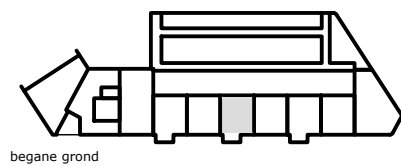
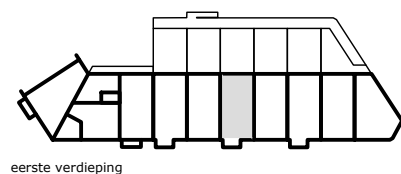

blok 2.2

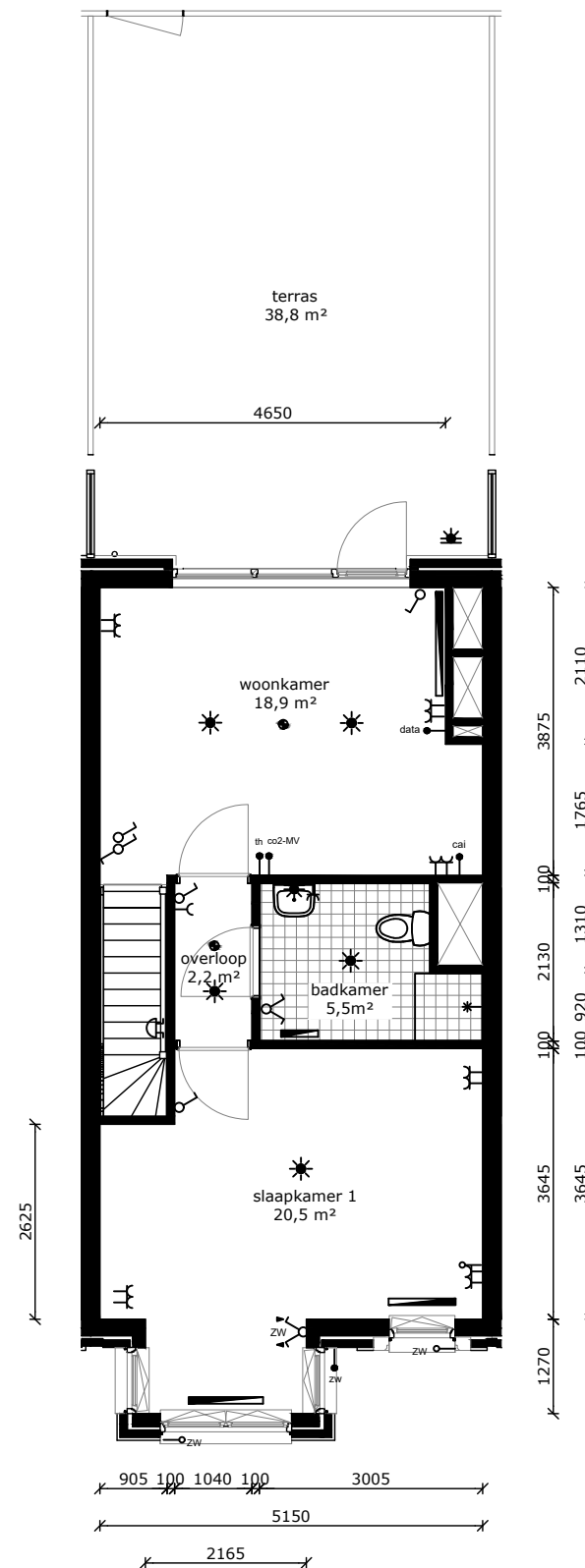
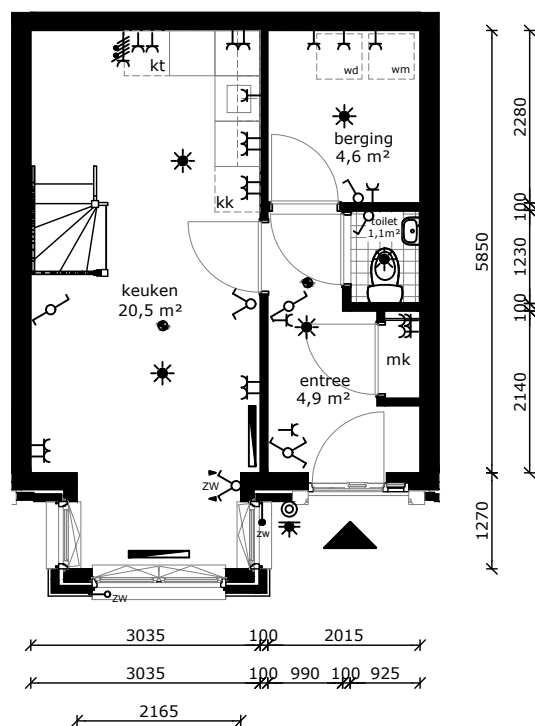

COMPLEX : 41120000
 ADRES : Kerkinilaan 50
 BOUWJAAR : 2023
 OPMERKING : geringe afwijking mogelijk
 Aan deze tekeningen kunnen geen rechten worden ontleend

WONINGTYPE : Type 16 SH
 VERDIEPING : begane grond + eerste verdieping
 AANTAL KAMERS : 3
 DATUM : 23-06-2023
 WIJZIGING : 12-07-2023

TECHNISCHE GEGEVENS

Omschrijving	Rc (m2.K/W)
begane grondvloer	4,00
gevels	5,99
dak	6,00
index energie	A++

Wijze van ventileren: natuurlijke toevoer en mechanische afvoer
 Wijze van verwarmen: stadsverwarming d.m.v. radiatoren

4 stuks Pv-panels met een max. vermogen van 330 WP per stuk.

OPPERVLAKTEN (conform NEN 2580)

Omschrijving vloeroppervlakte (m2 NVO)

entree	4,90m ²
toilet	1,10m ²
keuken	17,80m ²
lengte aanrechtblad	1800mm
woonkamer	18,90m ²

badkamer	4,70m ²
slaapkamer 1	11,70m ²
slaapkamer 2	6,00m ²
overloop	2,60m ²
berging	4,60m ²

terras	38,80m ²
berging (extern)	6,10m ²

Totaal GO ca. 78,86m²
 (dit is inclusief de wanden)

	wandlichtpunt
	plafondlichtpunt
	wandcontactdoos dubbel geaard
	wandcontactdoos enkel geaard
	schakelaar
	wisselschakelaar
	serieschakelaar
	bedrade leiding
	onbedrade leiding
	antenne installatie
	data aansluiting
	thermostaat
	bediening mechanische ventilatie
	bediening zonwering
	omvormer pv panelen
	drukknop bel
	bel
	intercom
	perilix (tbv kooktoestel)
	radiator
	rookmelder
	afvoerpunt tbv mv
	toevoerpunt tbv mv
	mechanische ventilatie unit
	meterkast
	wasmachine (opstelplaats)
	wasdroger (opstelplaats)
	kooktoestel (opstelplaats)
	koelkast (opstelplaats)

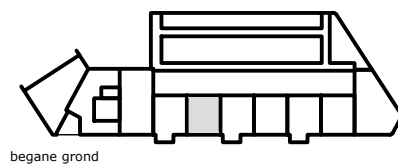
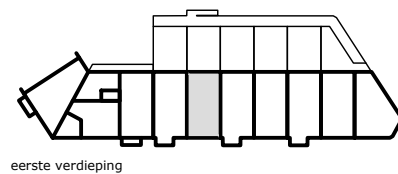

blok 2.2

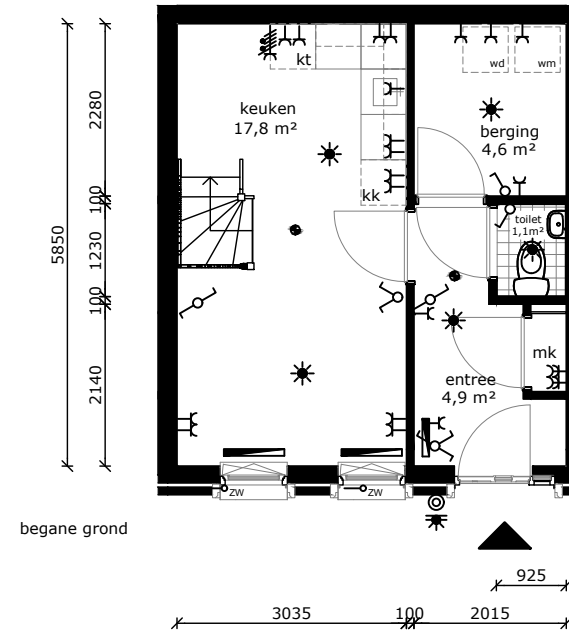

begane grond

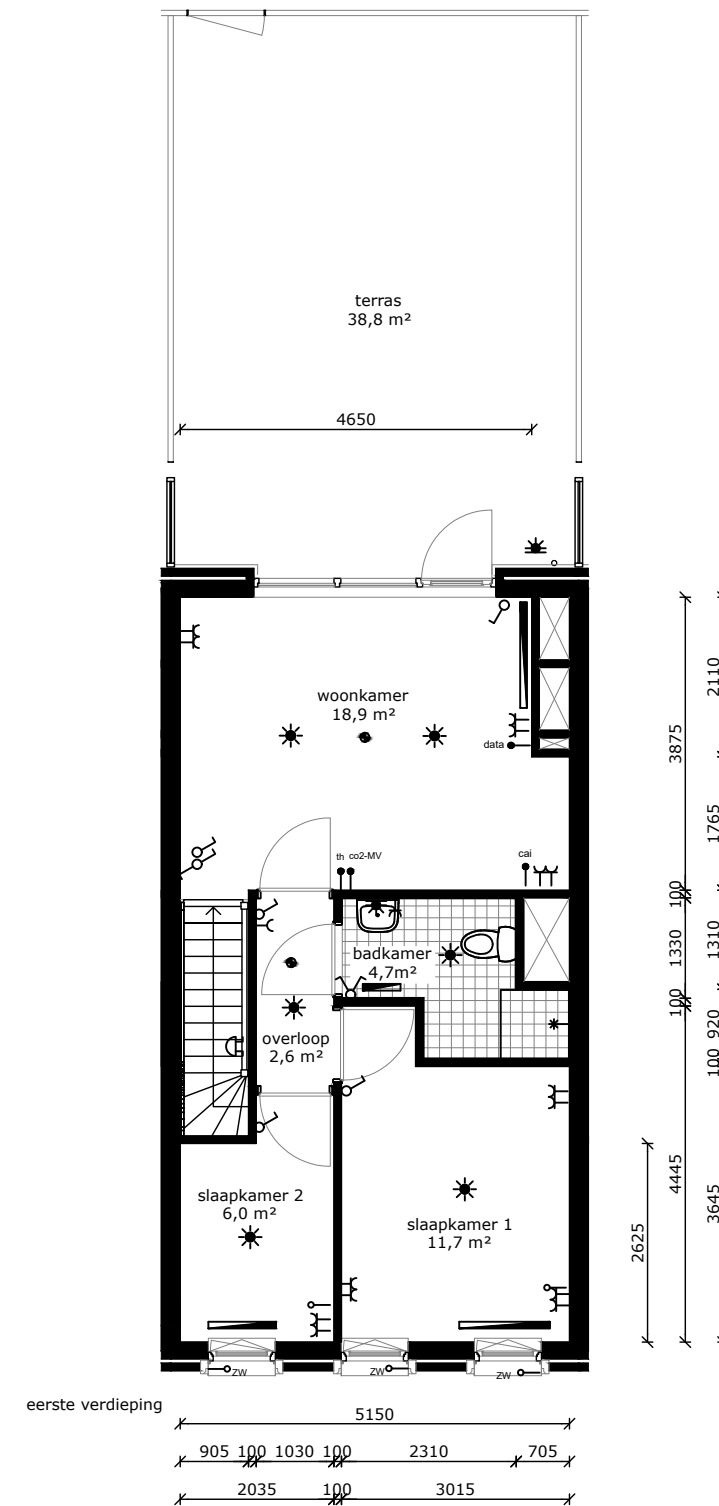

eerste verdieping



COMPLEX : 41120000
 ADRES : Kerkinilaan 52
 BOUWJAAR : 2023
 OPMERKING : geringe afwijking mogelijk
 Aan deze tekeningen kunnen geen rechten worden ontleend

WONINGTYPE : Type 6sp SH
 VERDIEPING : begane grond + eerste verdieping
 AANTAL KAMERS : 4
 DATUM : 23-06-2023
 WIJZIGING : 12-07-2023



TECHNISCHE GEGEVENS

Omschrijving	Rc (m2.K/W)
begane grondvloer	4,00
gevels	5,99
dak	6,00
index energie	A++

Wijze van ventileren: natuurlijke toevoer en mechanische afvoer
 Wijze van verwarmen: stadsverwarming d.m.v. radiatoren

4 stuks Pv-panelen met een max. vermogen van 330 WP per stuk.

OPPERVLAKTEN (conform NEN 2580)

Omschrijving vloeroppervlakte (m2 NVO)

entree	4,90m ²
toilet	1,10m ²
keuken	20,50m ²
lengte aanrechtblad	1800mm
woonkamer	18,90m ²

badkamer	5,50m ²
slaapkamer 1	20,50m ²
overloop	2,20m ²
berging	4,60m ²

terras	38,80m ²
berging (extern)	5,10m ²

Totaal GO ca. 84,36m²
 (dit is inclusief de wanden)

	wandlichtpunt
	plafondlichtpunt
	wandcontactdoos dubbel geaard
	wandcontactdoos enkel geaard
	schakelaar
	wisselschakelaar
	serieschakelaar
	bedrade leiding
	onbedrade leiding
	antenne installatie
	data aansluiting
	thermostaat
	bediening mechanische ventilatie
	bediening zonwering
	omvormer pv panelen
	drukknop bel
	bel
	intercom
	perilix (tbv kooktoestel)
	radiator
	rookmelder
	afvoerpunt tbv mv
	toevoerpunt tbv mv
	mechanische ventilatie unit
	meterkast
	wasmachine (opstelplaats)
	wasdroger (opstelplaats)
	kooktoestel (opstelplaats)
	koelkast (opstelplaats)

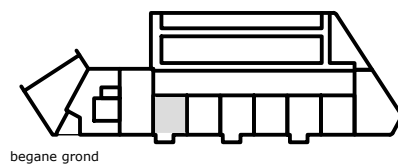
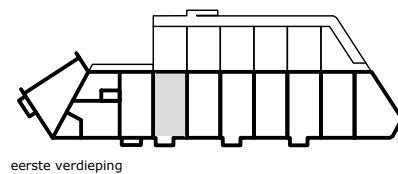

blok 2.2

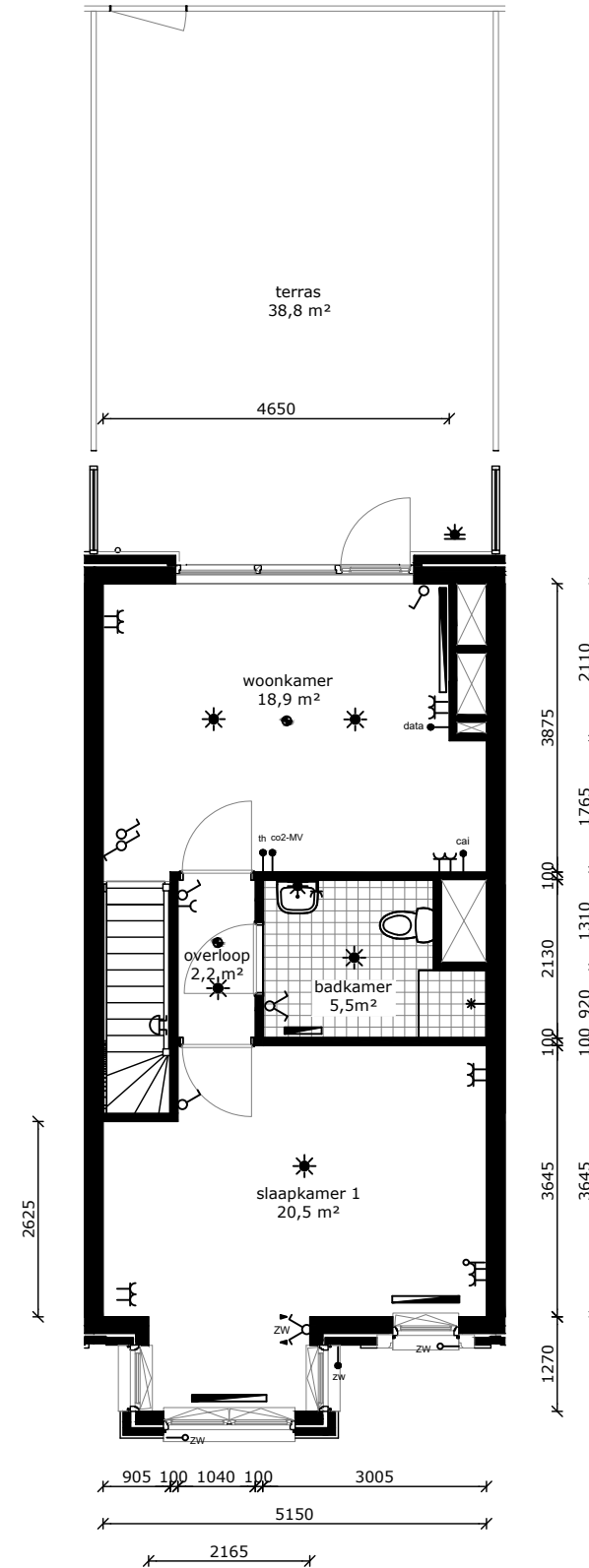
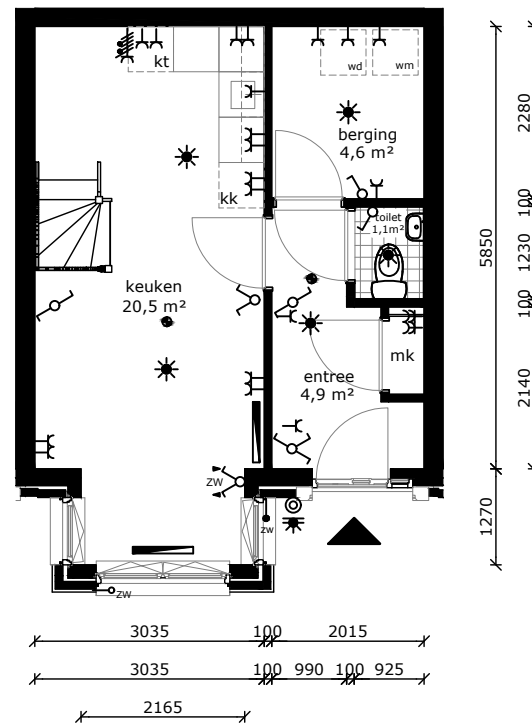

COMPLEX : 41120000
 ADRES : Kerkinilaan 54
 BOUWJAAR : 2023
 OPMERKING : geringe afwijking mogelijk
 Aan deze tekeningen kunnen geen rechten worden ontleend

WONINGTYPE : Type 16 SH
 VERDIEPING : begane grond + eerste verdieping
 AANTAL KAMERS : 3
 DATUM : 23-06-2023
 WIJZIGING : 12-07-2023

TECHNISCHE GEGEVENS

Omschrijving	Rc (m2.K/W)
begane grondvloer	4,00
gevels	5,99
dak	6,00
index energie	A++

Wijze van ventileren: natuurlijke toevoer en mechanische afvoer
 Wijze van verwarmen: stadsverwarming d.m.v. radiatoren

2 stuks Pv-panelen met een max. vermogen van 330 WP per stuk.

OPPERVLAKTEN (conform NEN 2580)







Omschrijving vloerooppervlakte (m2 NVO)

entree	2,70m ²
toilet	1,10m ²
keuken	5,60m ²
lengte aanrechtblad	1800mm
woonkamer	16,30m ²

badkamer	3,50m ²
slaapkamer 1	9,30m ²
overloop	6,50m ²
berging	1,00m ²

tuin	36,40m ²
berging	5,00m ²

Totaal GO ca. 49,67m²
 (dit is inclusief de wanden)

	wandlichtpunt
	plafondlichtpunt
	wandcontactdoos dubbel geaard
	wandcontactdoos enkel geaard
	schakelaar
	wisselschakelaar
	serieschakelaar
	bedrade leiding
	onbedrade leiding
	antenne installatie
	data aansluiting
	thermostaat
	bediening mechanische ventilatie
	bediening zonwering
	omvormer pv panelen
	drukknop bel
	bel
	intercom
	perilex (tbv kooktoestel)
	radiator
	rookmelder
	afvoerpunt tbv mv
	toevoerpunt tbv mv
	mechanische ventilatie unit
	meterkast
	wasmachine (opstelplaats)
	wasdroger (opstelplaats)
	kooktoestel (opstelplaats)
	koelkast (opstelplaats)

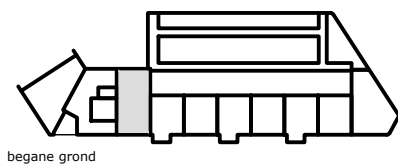
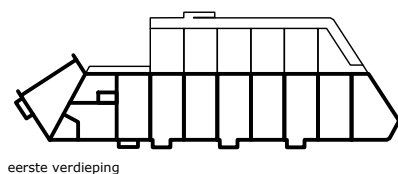

blok 2.2

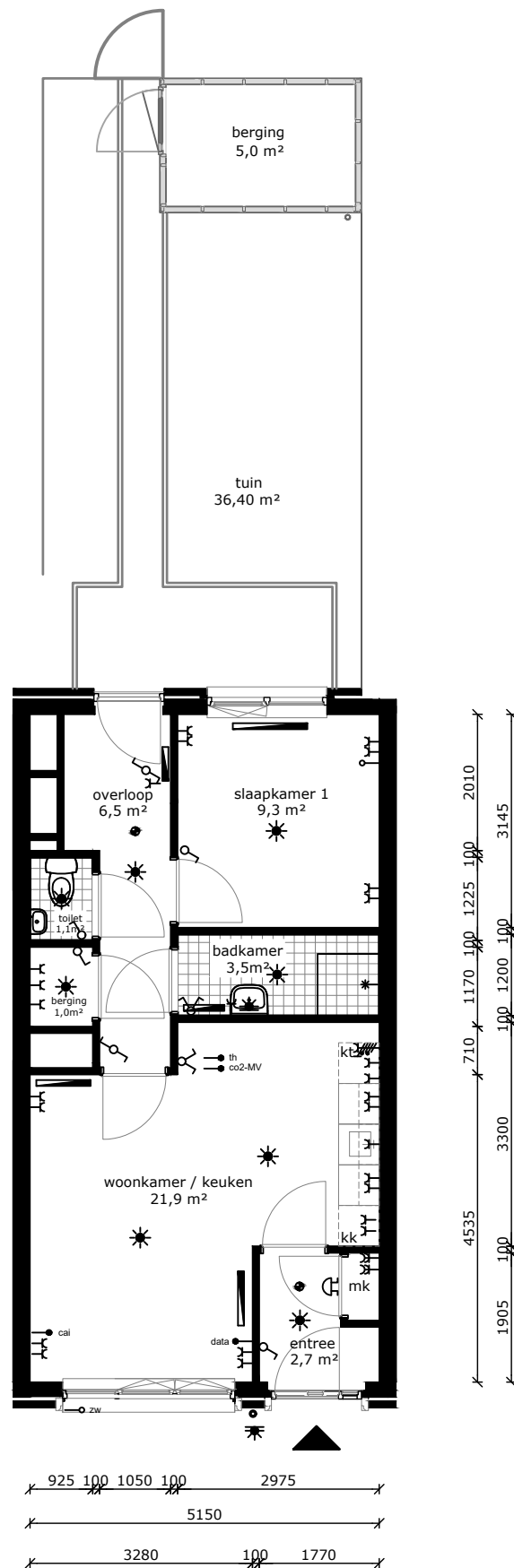

COMPLEX : 41120000
 ADRES : Kerkinilaan 56
 BOUWJAAR : 2023
 OPMERKING : geringe afwijking mogelijk
 Aan deze tekeningen kunnen geen rechten worden ontleend

WONINGTYPE : Type 17 SH
 VERDIEPING : begane grond
 AANTAL KAMERS : 2
 DATUM : 23-06-2023
 WIJZIGING : 12-07-2023

TECHNISCHE GEGEVENS

Omschrijving	Rc (m2.K/W)
begane grondvloer	4,00
gevels	5,99
dak	6,00
index energie	A++

Wijze van ventileren: natuurlijke toevoer en mechanische afvoer
 Wijze van verwarmen: stadsverwarming d.m.v. radiatoren

2 stuks Pv-panels met een max. vermogen van 330 WP per stuk.

OPPERVLAKTEN (conform NEN 2580)

Omschrijving vloeroppervlakte (m2 NVO)

entree	6,30m ²
toilet	1,10m ²
woonkamer	16,00m ²
keuken	5,60m ²
lengte aanrechtblad	1800mm

badkamer	3,60m ²
slaapkamer 1	11,10m ²
berging	1,10m ²

balkon	4,70m ²
berging (extern)	6,10m ²

Totaal GO ca. 47,60m²
 (dit is inclusief de wanden)

	wandlichtpunt
	plafondlichtpunt
	wandcontactdoos dubbel geaard
	wandcontactdoos enkel geaard
	schakelaar
	wisselschakelaar
	serieschakelaar
	bedrade leiding
	onbedrade leiding
cai	antenne installatie
data	data aansluiting
th	thermostaat
co2-MV	bediening mechanische ventilatie
zw	bediening zonwering
pv	omvormer pv panelen
	drukknop bel
	bel
	intercom
	perilix (tbv kooktoestel)
	radiator
	rookmelder
afv	afvoerpunt tbv mv
toev	toevoerpunt tbv mv
mvu	mechanische ventilatie unit
mk	meterkast
wm	wasmachine (opstelplaats)
wd	wasdroger (opstelplaats)
kt	kooktoestel (opstelplaats)
kk	koelkast (opstelplaats)

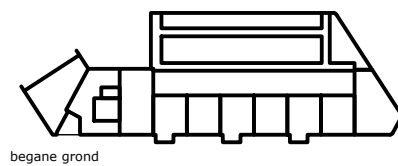
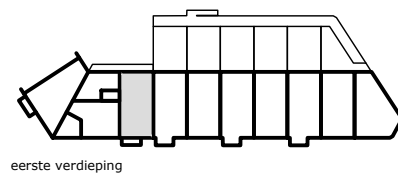

blok 2.2

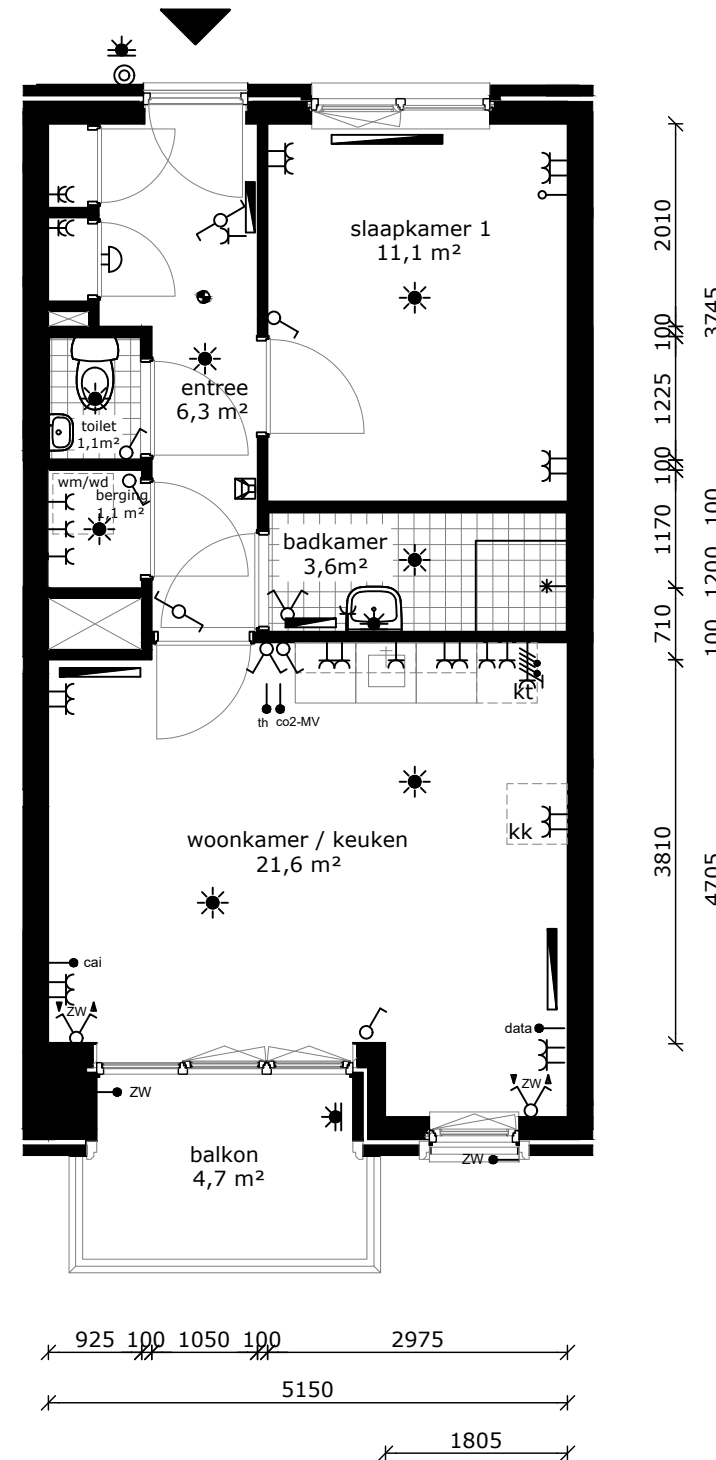

COMPLEX : 41120000
 ADRES : Kerkinilaan 58
 BOUWJAAR : 2023
 OPMERKING : geringe afwijking mogelijk
 Aan deze tekeningen kunnen geen rechten worden ontleend

WONINGTYPE : Type 5sp SH
 VERDIEPING : eerste verdieping
 AANTAL KAMERS : 2
 DATUM : 23-06-2023
 WIJZIGING : 12-07-2023

TECHNISCHE GEGEVENS

Omschrijving	Rc (m2.K/W)
begane grondvloer	4,00
gevels	5,99
dak	6,00
index energie	A++

Wijze van ventileren: natuurlijke toevoer en mechanische afvoer
 Wijze van verwarmen: stadsverwarming d.m.v. radiatoren

2 stuks Pv-panels met een max. vermogen van 330 WP per stuk.

OPPERVLAKTEN (conform NEN 2580)

Omschrijving vloeroppervlakte (m2 NVO)

entree	4,60m ²
toilet	1,40m ²
leefruimte	15,10m ²
keuken	5,60m ²
lengte aanrechtblad	1800mm

badkamer	3,80m ²
berging	1,10m ²

berging (extern) 6,10m²

Totaal GO ca. 34,15m²
 (dit is inclusief de wanden)

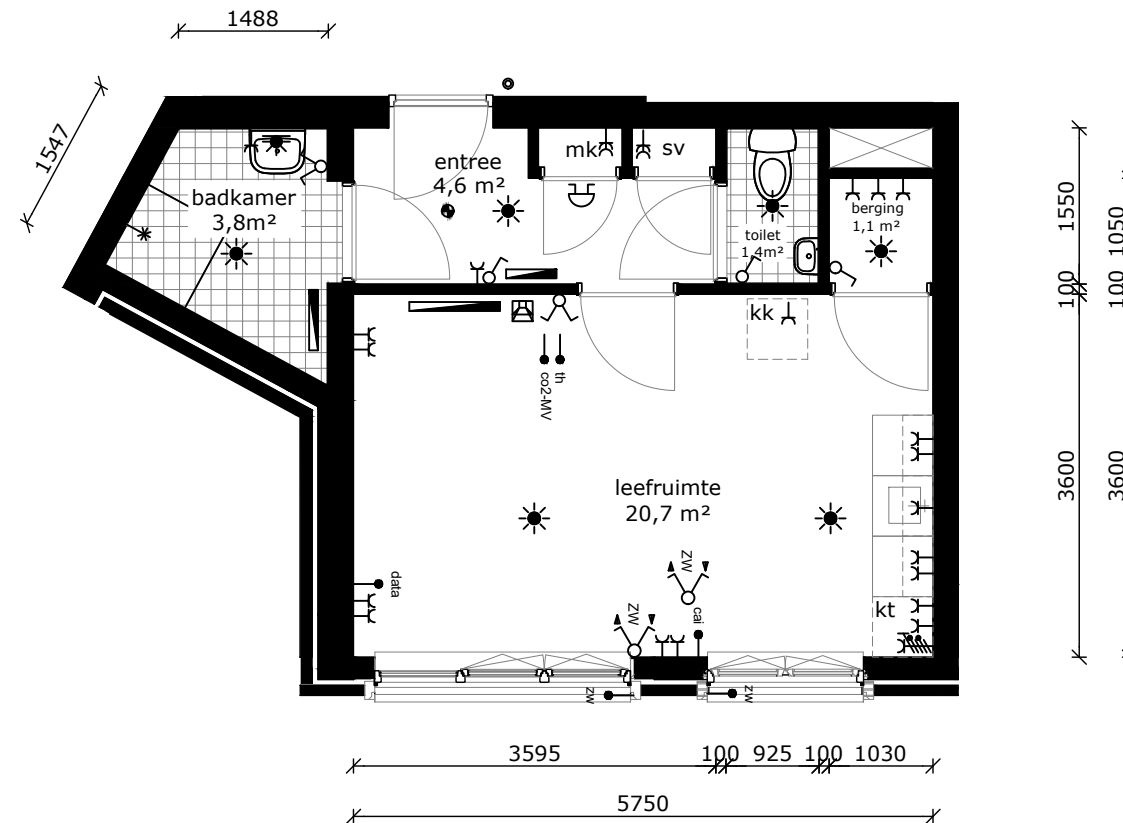

	wandlichtpunt
	plafondlichtpunt
	wandcontactdoos dubbel geaard
	wandcontactdoos enkel geaard
	schakelaar
	wisselschakelaar
	serieschakelaar
	bedrade leiding
	onbedrade leiding
	cai antenne installatie
	data data aansluiting
	th thermostaat
	co2-MV bediening mechanische ventilatie
	zw bediening zonwering
	pv omvormer pv panelen
	drukknoop bel
	bel
	intercom
	perilex (tbv kooktoestel)
	radiator
	rookmelder
	afv afvoerpunt tbv mv
	toev toevoerpunt tbv mv
	mvu mechanische ventilatie unit
	mk meterkast
	wm wasmachine (opstelplaats)
	wd wasdroger (opstelplaats)
	kt kooktoestel (opstelplaats)
	kk koelkast (opstelplaats)

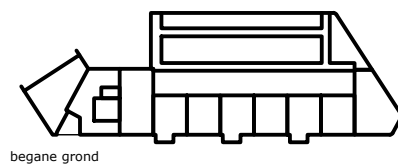
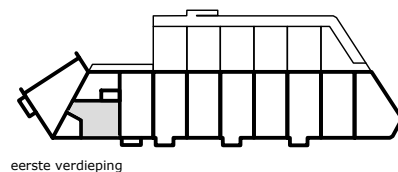

blok 2.2



COMPLEX : 41120000
 ADRES : Kerkinilaan 60
 BOUWJAAR : 2023
 OPMERKING : geringe afwijking mogelijk
 Aan deze tekeningen kunnen geen rechten worden ontleend

WONINGTYPE : Type 18 SH
 VERDIEPING : eerste verdieping
 AANTAL KAMERS : 1
 DATUM : 23-06-2023
 WIJZIGING : 12-07-2023

TECHNISCHE GEGEVENS

Omschrijving	Rc (m2.K/W)
begane grondvloer	4,00
gevels	5,99
dak	6,00
index energie	A++

Wijze van ventileren: natuurlijke toevoer en mechanische afvoer
 Wijze van verwarmen: stadsverwarming d.m.v. radiatoren

3 stuks Pv-panels met een max. vermogen van 330 WP per stuk.

OPPERVLAKTEN (conform NEN 2580)

Omschrijving	vloeroppervlakte (m2 NVO)
entree	8,40m ²
toilet	1,10m ²
woonkamer	17,10m ²
keuken	5,60m ²
lengte aanrechtblad	1800mm
slaapkamer 1	10,20m ²
badkamer	3,20m ²
berging	1,10m ²
balkon	4,70m ²
berging (extern)	6,10m ²
Totaal GO (dit is inclusief de wanden)	ca. 49,62 ²

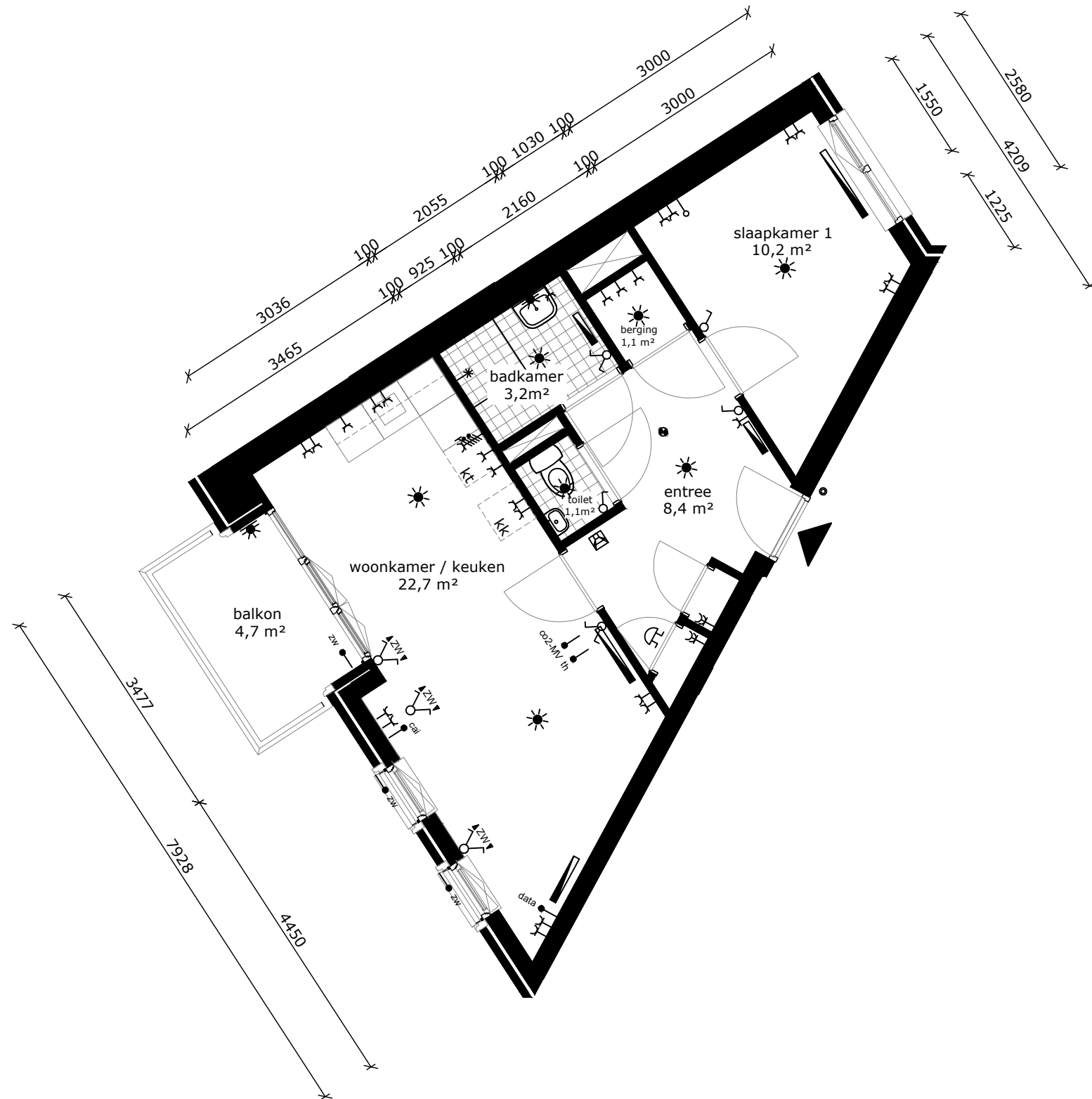

- wandlichtpunt
- plafondlichtpunt
- wandcontactdoos dubbel geaard
- wandcontactdoos enkel geaard
- schakelaar
- wisselschakelaar
- serieschakelaar
- bedrade leiding
- onbedrade leiding
- antenn installatie
- data aansluiting
- thermostaat
- bediening mechanische ventilatie
- bediening zonwering
- omvormer pv panelen
- drukknoop bel
- bel
- intercom
- perilix (tbv kooktoestel)
- radiator
- rookmelder
- afvoerpunt tbv mv
- toevoerpunt tbv mv
- mechanische ventilatie unit
- meterkast
- wasmachine (opstelplaats)
- wasdroger (opstelplaats)
- kooktoestel (opstelplaats)
- koelkast (opstelplaats)

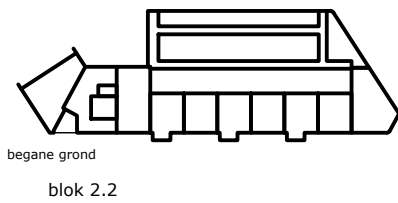
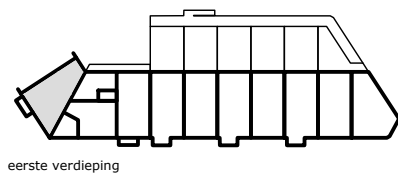

blok 2.2



COMPLEX	: 41120000	WONINGTYPE	: Type 19 SH
ADRES	: Kerkinilaan 62	VERDIEPING	: eerste verdieping
BOUWJAAR	: 2023	AANTAL KAMERS	: 2
OPMERKING	: geringe afwijking mogelijk	DATUM	: 23-06-2023
Aan deze tekeningen kunnen geen rechten worden ontleend		WIJZIGING	: 12-07-2023



TECHNISCHE GEGEVENS

Omschrijving	Rc (m2.K/W)
begane grondvloer	4,00
gevels	5,99
dak	6,00
index energie	A++

Wijze van ventileren: natuurlijke toevoer en mechanische afvoer
 Wijze van verwarmen: stadsverwarming d.m.v. radiatoren

2 stuks Pv-panels met een max. vermogen van 330 WP per stuk.

OPPERVLAKTEN (conform NEN 2580)

Omschrijving vloeroppervlakte (m2 NVO)

entree	4,60m ²
toilet	1,40m ²
woonkamer	13,40m ²
keuken	5,60m ²
lengte aanrechtblad	1800mm

slaapkamer 1	11,40m ²
badkamer	3,80m ²
berging	1,10m ²

balkon 4,30m²
 gemeenschappelijke berging (zie blok 2.2)

Totaal GO ca. 43,89m²
 (dit is inclusief de wanden)

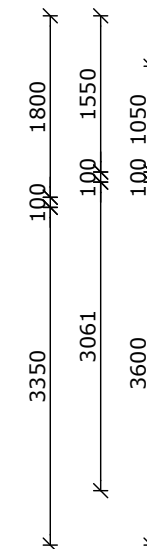
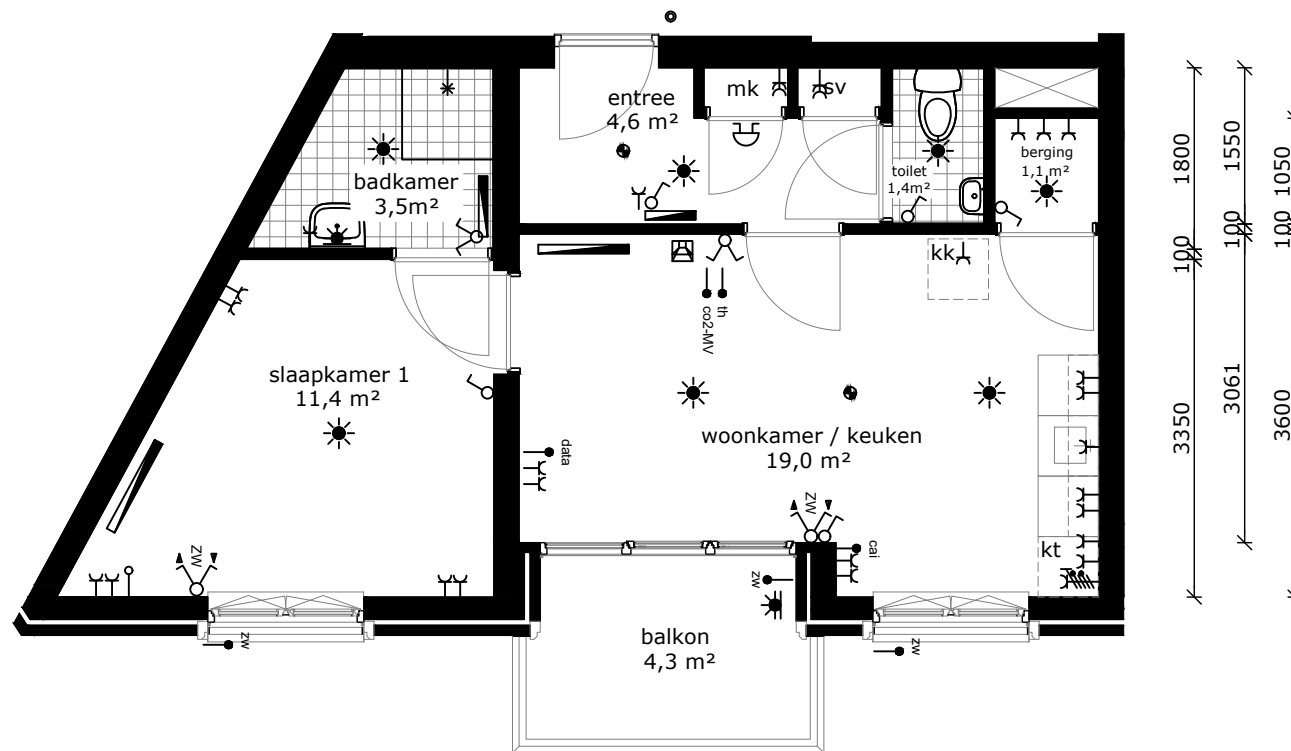
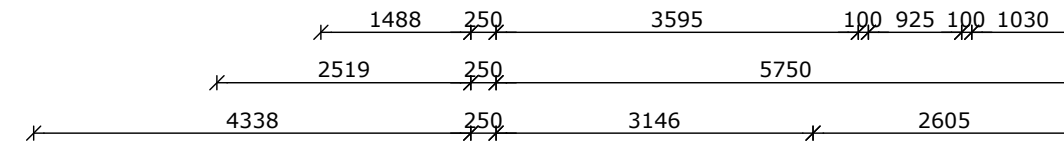

	wandlichtpunt
	plafondlichtpunt
	wandcontactdoos dubbel geaard
	wandcontactdoos enkel geaard
	schakelaar
	wisselschakelaar
	serieschakelaar
	bedrade leiding
	onbedrade leiding
	cai antenne installatie
	data aansluiting
	th thermostaat
	co2-MV bediening mechanische ventilatie
	zw bediening zonwering
	pv omvormer pv panelen
	drukknoop bel
	bel
	intercom
	perilex (tbv kooktoestel)
	radiator
	rookmelder
	afv afvoerpunt tbv mv
	toev toevoerpunt tbv mv
	mvu mechanische ventilatie unit
	mk meterkast
	wm wasmachine (opstelplaats)
	wd wasdroger (opstelplaats)
	kt kooktoestel (opstelplaats)
	kk koelkast (opstelplaats)

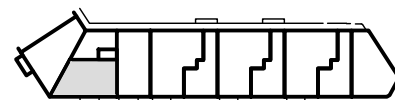

tweede verdieping
 blok 2.2



COMPLEX : 41120000
 ADRES : Kerkinilaan 64
 BOUWJAAR : 2023
 OPMERKING : geringe afwijking mogelijk
 Aan deze tekeningen kunnen geen rechten worden ontleend

WONINGTYPE : Type 21 SH
 VERDIEPING : tweede verdieping
 AANTAL KAMERS : 2
 DATUM : 23-06-2023
 WIJZIGING : 12-07-2023

TECHNISCHE GEGEVENS

Omschrijving	Rc (m2.K/W)
begane grondvloer	4,00
gevels	5,99
dak	6,00
index energie	A++

Wijze van ventileren: natuurlijke toevoer en mechanische afvoer
 Wijze van verwarmen: stadsverwarming d.m.v. radiatoren

3 stuks Pv-panels met een max. vermogen van 330 WP per stuk.

OPPERVLAKTEN (conform NEN 2580)

Omschrijving vloeroppervlakte (m2 NVO)

entree	8,40m ²
toilet	1,10m ²
woonkamer	17,10m ²
keuken	5,60m ²
lengte aanrechtblad	1800mm

slaapkamer 1	10,20m ²
badkamer	3,20m ²
berging	1,10m ²

balkon	4,70m ²
berging (extern)	6,10m ²

Totaal GO ca. 49,62²
 (dit is inclusief de wanden)

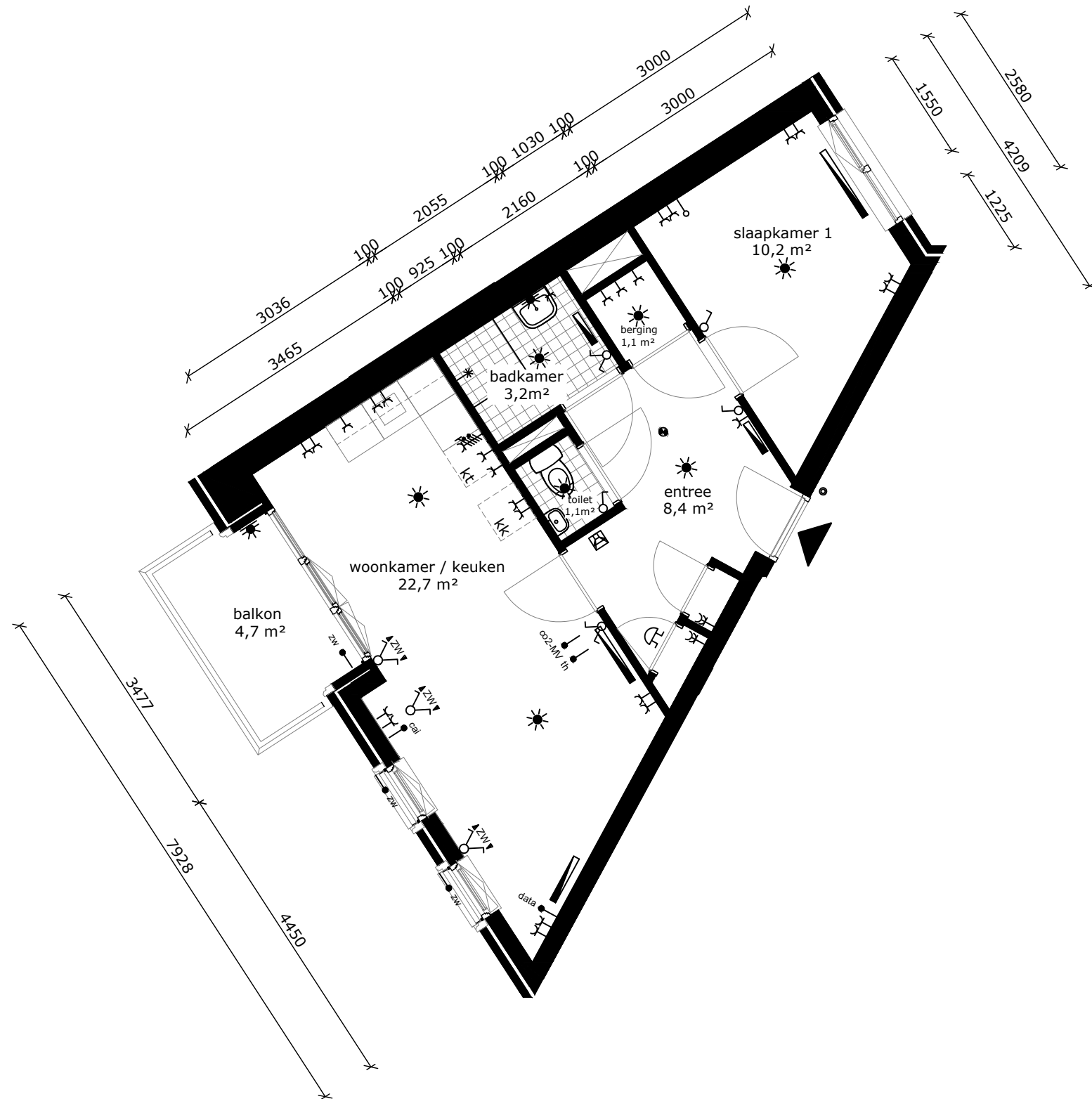

- wandlichtpunt
- plafondlichtpunt
- wandcontactdoos dubbel geaard
- wandcontactdoos enkel geaard
- schakelaar
- wisselschakelaar
- serieschakelaar
- bedrade leiding
- onbedrade leiding
- antenne installatie
- data aansluiting
- thermostaat
- bediening mechanische ventilatie
- bediening zonwering
- omvormer pv panelen
- drukknoop bel
- bel
- intercom
- perilex (tbv kooktoestel)
- radiator
- rookmelder
- afvoerpunt tbv mv
- toevoerpunt tbv mv
- mvu mechanische ventilatie unit
- meterkast
- wasmachine (opstelplaats)
- wasdroger (opstelplaats)
- kooktoestel (opstelplaats)
- koelkast (opstelplaats)

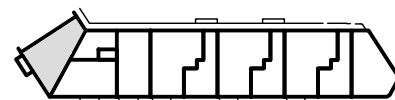

tweede verdieping
 blok 2.2



COMPLEX : 41120000
 ADRES : Kerkinilaan 66
 BOUWJAAR : 2023
 OPMERKING : geringe afwijking mogelijk
 Aan deze tekeningen kunnen geen rechten worden ontleend

WONINGTYPE : Type 19 SH
 VERDIEPING : tweede verdieping
 AANTAL KAMERS : 2
 DATUM : 23-06-2023
 WIJZIGING : 12-07-2023



TECHNISCHE GEGEVENS

Omschrijving	Rc (m2.K/W)
begane grondvloer	4,00
gevels	5,99
dak	6,00
index energie	A++

Wijze van ventileren: natuurlijke toevoer en mechanische afvoer
 Wijze van verwarmen: stadsverwarming d.m.v. radiatoren

2 stuks Pv-panels met een max. vermogen van 330 WP per stuk.

OPPERVLAKTEN (conform NEN 2580)

Omschrijving vloeroppervlakte (m2 NVO)

entree	6,30m ²
toilet	1,10m ²
woonkamer	16,00m ²
keuken	5,60m ²
lengte aanrechtblad	1800mm

badkamer	3,60m ²
slaapkamer 1	11,10m ²
berging	1,10m ²

balkon	4,70m ²
berging (extern)	7,70m ²

Totaal GO ca. 47,60m²
 (dit is inclusief de wanden)

	wandlichtpunt
	plafondlichtpunt
	wandcontactdoos dubbel geaard
	wandcontactdoos enkel geaard
	schakelaar
	wisselschakelaar
	serieschakelaar
	bedrade leiding
	onbedrade leiding
cai	antenne installatie
data	data aansluiting
th	thermostaat
co2-MV	bediening mechanische ventilatie
zw	bediening zonwering
pv	omvormer pv panelen
	drukknop bel
	bel
	intercom
	perilex (tbv kooktoestel)
	radiator
	rookmelder
afv	afvoerpunt tbv mv
toev	toevoerpunt tbv mv
mvu	mechanische ventilatie unit
mk	meterkast
wm	wasmachine (opstelplaats)
wd	wasdroger (opstelplaats)
kt	kooktoestel (opstelplaats)
kk	koelkast (opstelplaats)

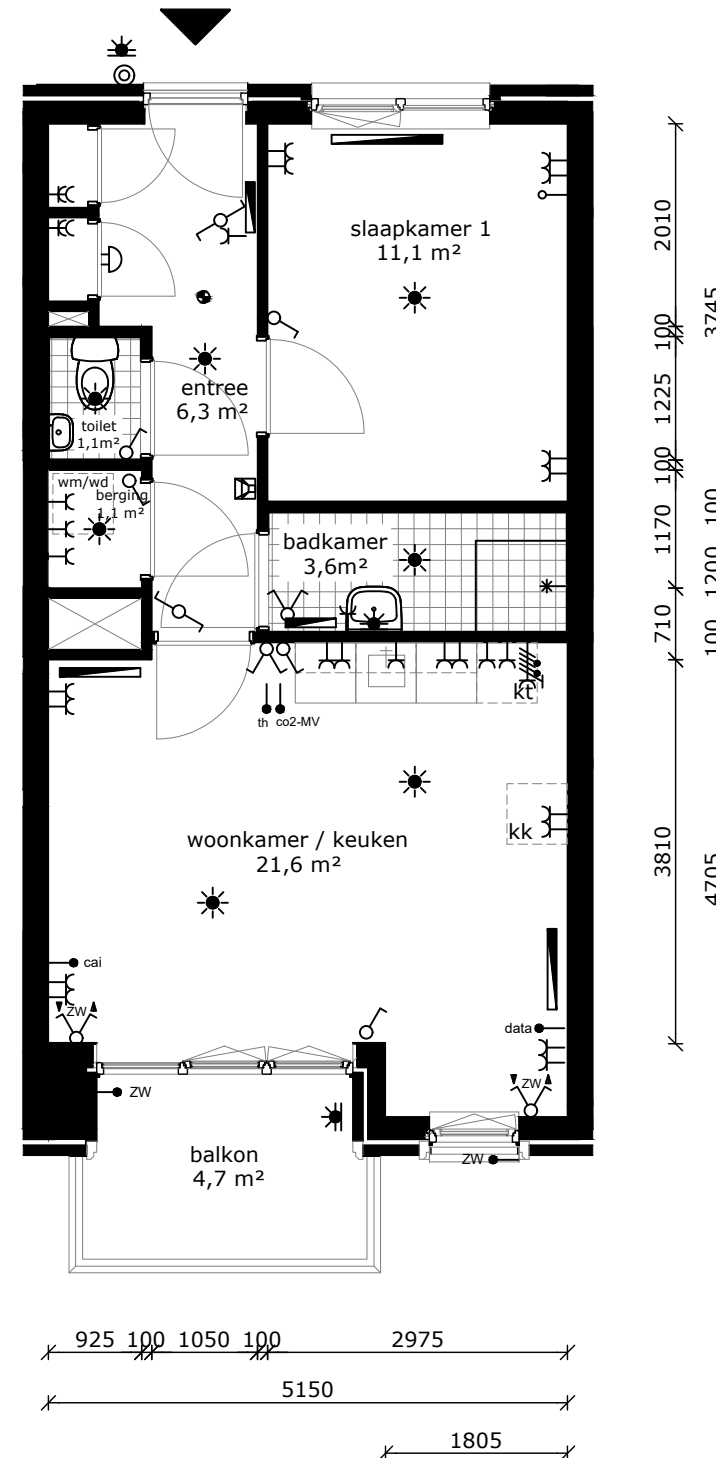
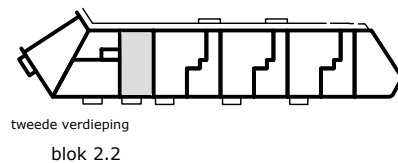

COMPLEX : 41120000
 ADRES : Kerkinilaan 90
 BOUWJAAR : 2023
 OPMERKING : geringe afwijking mogelijk
 Aan deze tekeningen kunnen geen rechten worden ontleend

WONINGTYPE : Type 5sp SH
 VERDIEPING : tweede verdieping
 AANTAL KAMERS : 2
 DATUM : 23-06-2023
 WIJZIGING : 12-07-2023

TECHNISCHE GEGEVENS

Omschrijving	Rc (m2.K/W)
begane grondvloer	4,00
gevels	5,99
dak	6,00
index energie	A++

Wijze van ventileren: natuurlijke toevoer en mechanische afvoer
 Wijze van verwarmen: stadsverwarming d.m.v. radiatoren

2 stuks Pv-panels met een max. vermogen van 330 WP per stuk.

OPPERVLAKTEN (conform NEN 2580)

Omschrijving vloeroppervlakte (m2 NVO)

entree	8,80m ²
toilet	1,10m ²
woonkamer	18,10m ²
keuken	5,60m ²
lengte aanrechtblad	1800mm

badkamer	3,60m ²
slaapkamer 1	11,40m ²
slaapkamer 2	9,20m ²
berging	2,00m ²

balkon	4,70m ²
berging (extern)	7,70m ²

Totaal GO ca. 62,70m²
 (dit is inclusief de wanden)

	wandlichtpunt
	plafondlichtpunt
	wandcontactdoos dubbel geaard
	wandcontactdoos enkel geaard
	schakelaar
	wisselschakelaar
	serieschakelaar
	bedrade leiding
	onbedrade leiding
cai	antenne installatie
data	data aansluiting
th	thermostaat
co2-MV	bediening mechanische ventilatie
zw	bediening zonwering
pv	omvormer pv panelen
	drukknop bel
	bel
	intercom
	perilex (tbv kooktoestel)
	radiator
	rookmelder
afv	afvoerpunt tbv mv
toev	toevoerpunt tbv mv
mvu	mechanische ventilatie unit
mk	meterkast
wm	wasmachine (opstelplaats)
wd	wasdroger (opstelplaats)
kt	kooktoestel (opstelplaats)
kk	koelkast (opstelplaats)

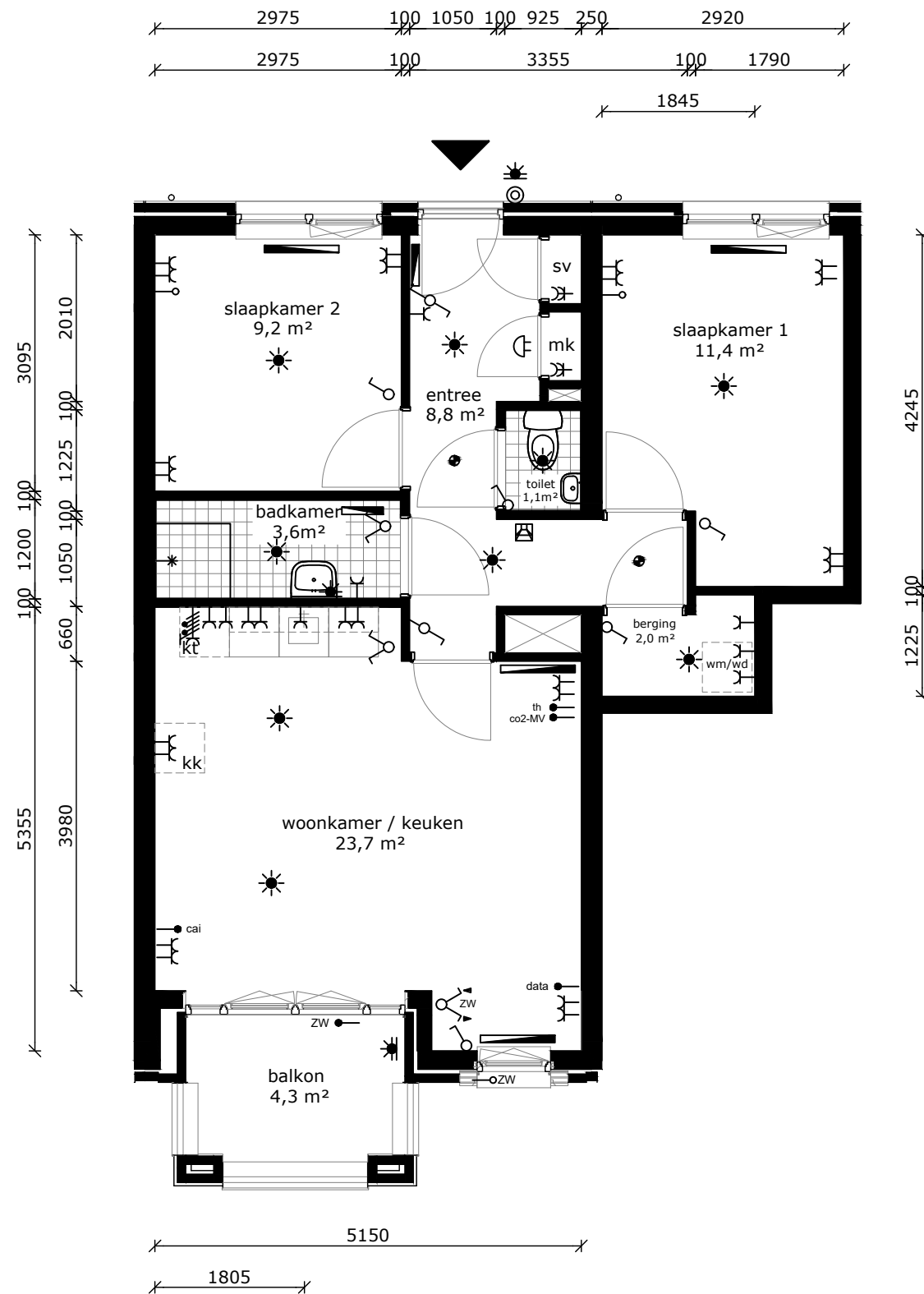
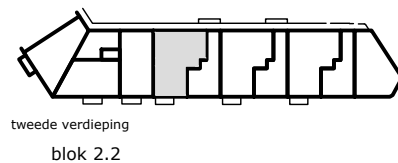

COMPLEX : 41120000
 ADRES : Kerkinilaan 92
 BOUWJAAR : 2023
 OPMERKING : geringe afwijking mogelijk
 Aan deze tekeningen kunnen geen rechten worden ontleend

WONINGTYPE : Type 3 SH
 VERDIEPING : tweede verdieping
 AANTAL KAMERS : 3
 DATUM : 23-06-2023
 WIJZIGING : 12-07-2023

TECHNISCHE GEGEVENS

Omschrijving	Rc (m2.K/W)
begane grondvloer	4,00
gevels	5,99
dak	6,00
index energie	A++

Wijze van ventileren: natuurlijke toevoer en mechanische afvoer
 Wijze van verwarmen: stadsverwarming d.m.v. radiatoren

OPPERVLAKTEN (conform NEN 2580)

Omschrijving	vloeroppervlakte (m2 NVO)
entree	7,50m ²
toilet	1,10m ²
leefruimte	14,00m ²
keuken	5,60m ²
lengte aanrechtblad	1800mm

badkamer	2,30m ²
berging	1,10m ²
gemeenschappelijk berging (zie blok 2.2)	

Totaal GO ca. 33,60m²
 (dit is inclusief de wanden)

	wandlichtpunt
	plafondlichtpunt
	wandcontactdoos dubbel geaard
	wandcontactdoos enkel geaard
	schakelaar
	wisselschakelaar
	serieschakelaar
	bedrade leiding
	onbedrade leiding
	antenne installatie
	data aansluiting
	thermostaat
	bediening mechanische ventilatie
	bediening zonwering
	omvormer pv panelen
	drukknop bel
	bel
	intercom
	perilex (tbv kooktoestel)
	radiator
	rookmelder
	afvoerpunt tbv mv
	toevoerpunt tbv mv
	mechanische ventilatie unit
	meterkast
	wasmachine (opstelplaats)
	wasdroger (opstelplaats)
	kooktoestel (opstelplaats)
	koelkast (opstelplaats)

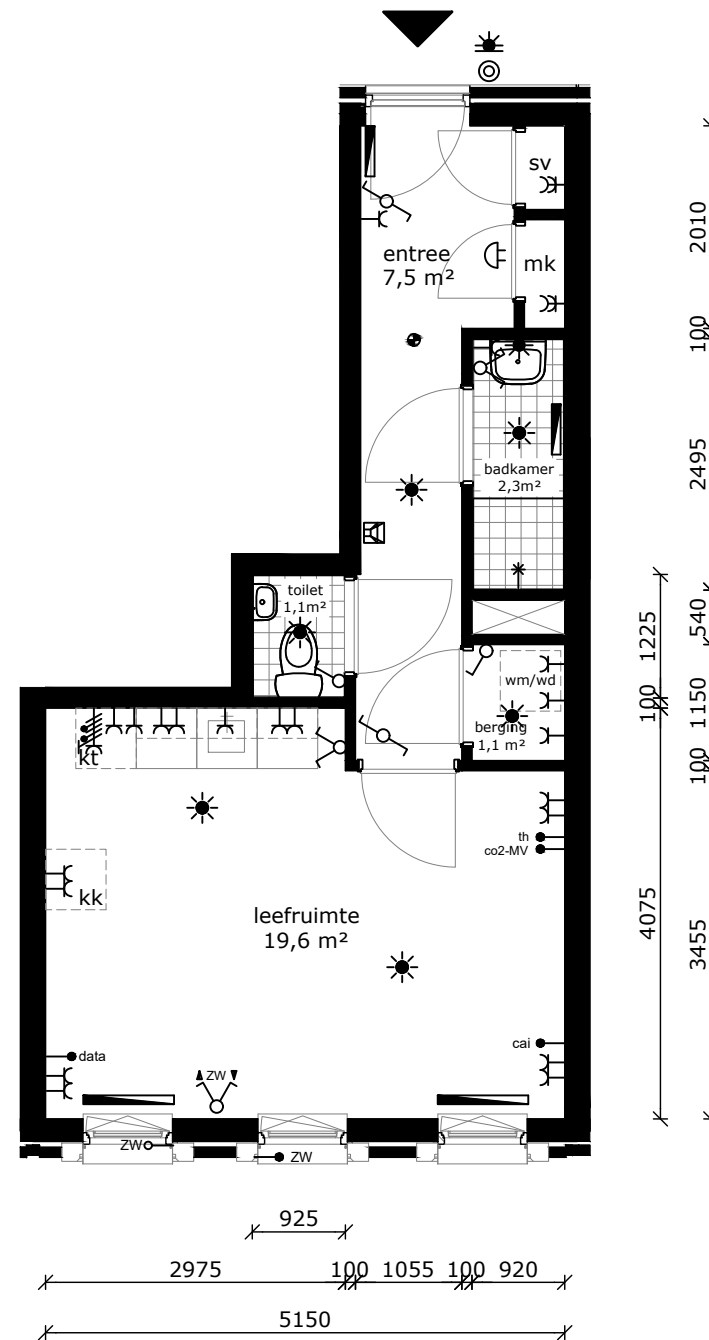
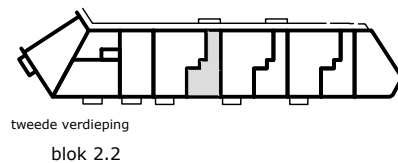

COMPLEX : 41120000
 ADRES : Kerkinilaan 94
 BOUWJAAR : 2023
 OPMERKING : geringe afwijking mogelijk
 Aan deze tekeningen kunnen geen rechten worden ontleend

WONINGTYPE : Type 4 SH
 VERDIEPING : tweede verdieping
 AANTAL KAMERS : 1
 DATUM : 23-06-2023
 WIJZIGING : 12-07-2023

TECHNISCHE GEGEVENS

Omschrijving	Rc (m2.K/W)
begane grondvloer	4,00
gevels	5,99
dak	6,00
index energie	A++

Wijze van ventileren: natuurlijke toevoer en mechanische afvoer
 Wijze van verwarmen: stadsverwarming d.m.v. radiatoren

2 stuks Pv-panels met een max. vermogen van 330 WP per stuk.

OPPERVLAKTEN (conform NEN 2580)

Omschrijving vloeroppervlakte (m2 NVO)

entree	8,80m ²
toilet	1,10m ²
woonkamer	18,10m ²
keuken	5,60m ²
lengte aanrechtblad	1800mm

badkamer	3,60m ²
slaapkamer 1	11,40m ²
slaapkamer 2	9,20m ²
berging	2,00m ²

balkon	4,70m ²
berging (extern)	5,00m ²

Totaal GO ca. 62,70m²
 (dit is inclusief de wanden)

	wandlichtpunt
	plafondlichtpunt
	wandcontactdoos dubbel geaard
	wandcontactdoos enkel geaard
	schakelaar
	wisselschakelaar
	serieschakelaar
	bedrade leiding
	onbedrade leiding
	caï antennestallatie
	data aansluiting
	thermostaat
	bediening mechanische ventilatie
	bediening zonwering
	omvormer pv panelen
	drukknop bel
	bel
	intercom
	perilex (tbv kooktoestel)
	radiator
	rookmelder
	afvoerpunt tbv mv
	toevoerpunt tbv mv
	mechanische ventilatie unit
	meterkast
	wasmachine (opstelplaats)
	wasdroger (opstelplaats)
	kooktoestel (opstelplaats)
	koelkast (opstelplaats)

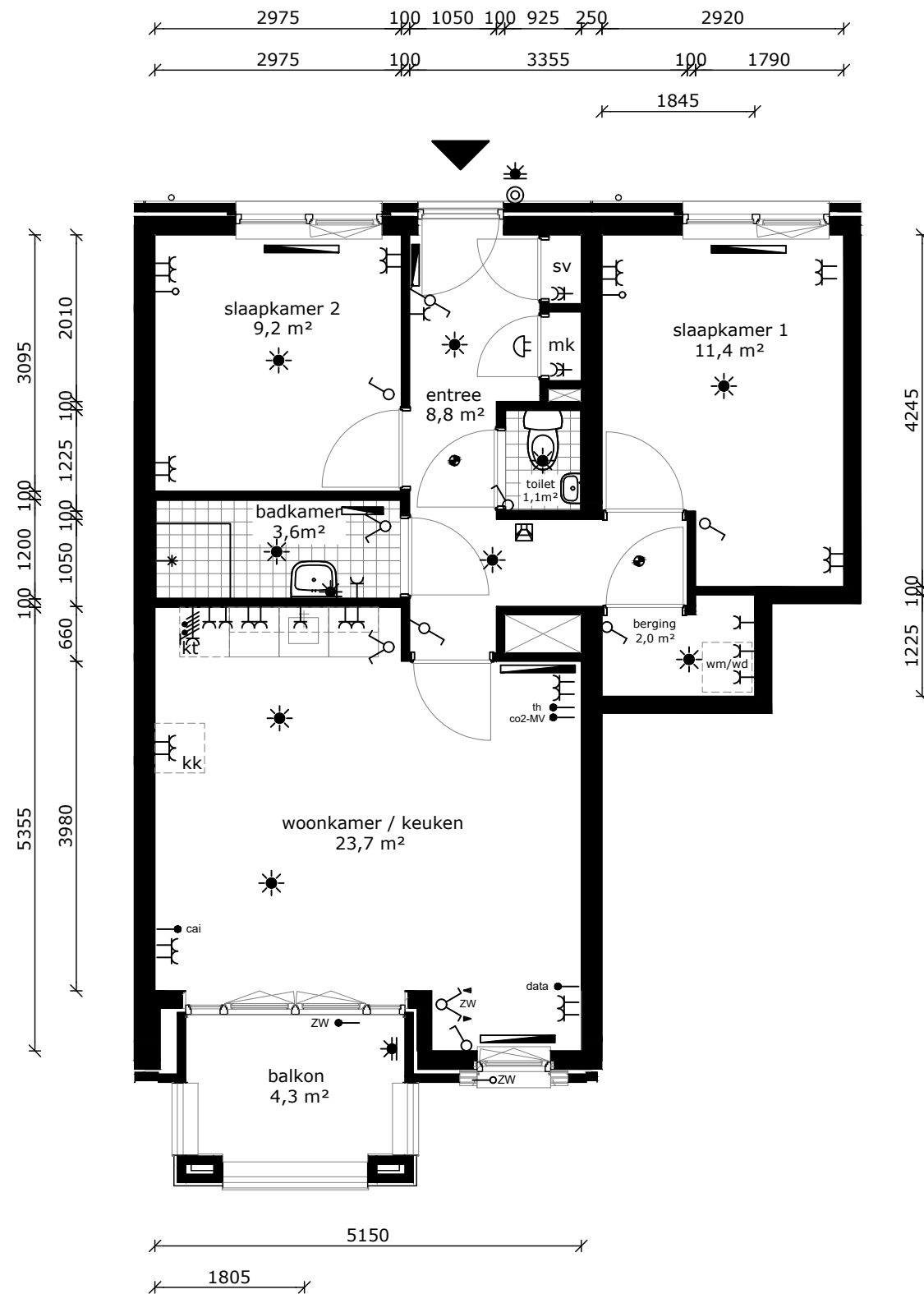
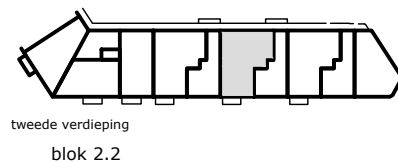

COMPLEX : 41120000
 ADRES : Kerkinilaan 96
 BOUWJAAR : 2023
 OPMERKING : geringe afwijking mogelijk
 Aan deze tekeningen kunnen geen rechten worden ontleend

WONINGTYPE : Type 3 SH
 VERDIEPING : tweede verdieping
 AANTAL KAMERS : 3
 DATUM : 23-06-2023
 WIJZIGING : 12-07-2023

TECHNISCHE GEGEVENS

Omschrijving	Rc (m2.K/W)
begane grondvloer	4,00
gevels	5,99
dak	6,00
index energie	A++

Wijze van ventileren: natuurlijke toevoer en mechanische afvoer
 Wijze van verwarmen: stadsverwarming d.m.v. radiatoren

OPPERVLAKTEN (conform NEN 2580)

Omschrijving	vloeroppervlakte (m2 NVO)
entree	7,50m ²
toilet	1,10m ²
leefruimte	14,00m ²
keuken	5,60m ²
lengte aanrechtblad	1800mm

badkamer	2,30m ²
berging	1,10m ²

gemeenschappelijk berging (zie blok 2.2)

Totaal GO ca. 33,60m²
 (dit is inclusief de wanden)

	wandlichtpunt
	plafondlichtpunt
	wandcontactdoos dubbel geaard
	wandcontactdoos enkel geaard
	schakelaar
	wisselschakelaar
	serieschakelaar
	bedrade leiding
	onbedrade leiding
	antenne installatie
	data aansluiting
	thermostaat
	bediening mechanische ventilatie
	bediening zonwering
	omvormer pv panelen
	drukknop bel
	bel
	intercom
	perilex (tbv kooktoestel)
	radiator
	rookmelder
	afvoerpunt tbv mv
	toevoerpunt tbv mv
	mechanische ventilatie unit
	meterkast
	wasmachine (opstelplaats)
	wasdroger (opstelplaats)
	kooktoestel (opstelplaats)
	koelkast (opstelplaats)

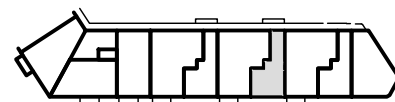

tweede verdieping
 blok 2.2

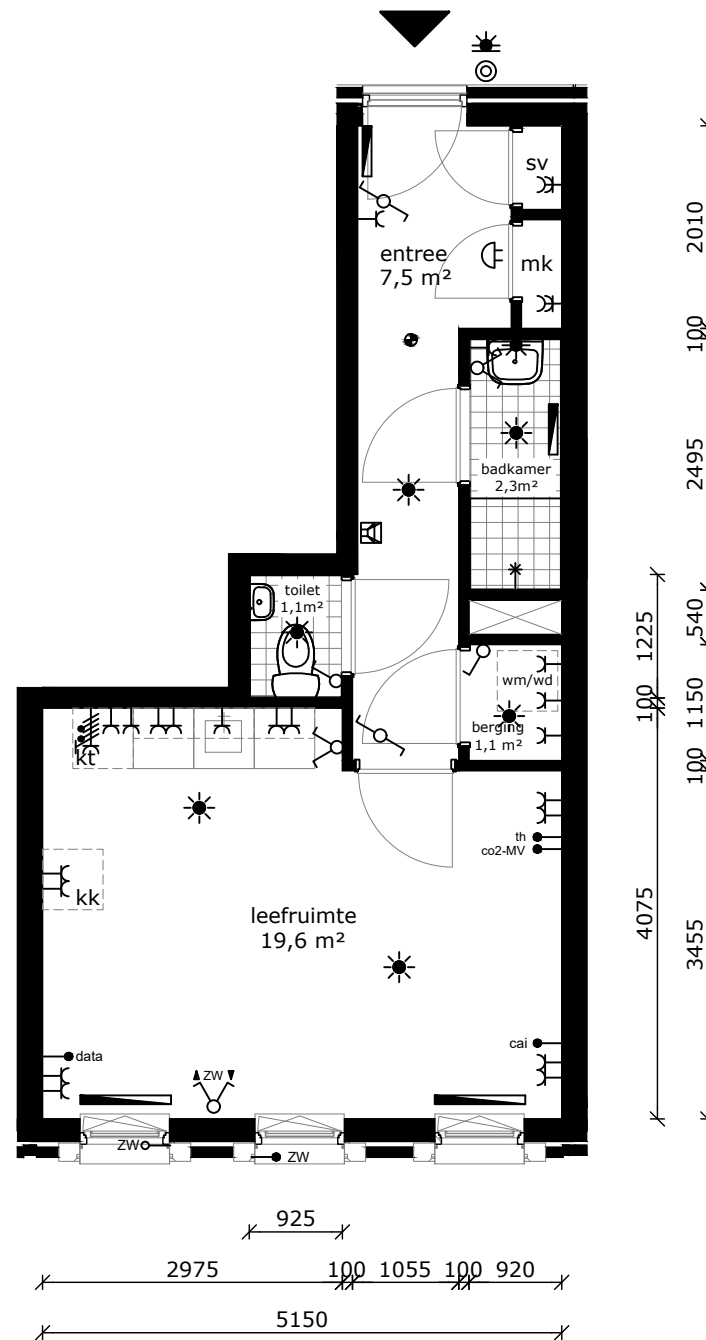

COMPLEX : 41120000
 ADRES : Kerkinilaan 98
 BOUWJAAR : 2023
 OPMERKING : geringe afwijking mogelijk
 Aan deze tekeningen kunnen geen rechten worden ontleend

WONINGTYPE : Type 4 SH
 VERDIEPING : tweede verdieping
 AANTAL KAMERS : 1
 DATUM : 23-06-2023
 WIJZIGING : 12-07-2023

TECHNISCHE GEGEVENS

Omschrijving	Rc (m2.K/W)
begane grondvloer	4,00
gevels	5,99
dak	6,00
index energie	A++

Wijze van ventileren: natuurlijke toevoer en mechanische afvoer
 Wijze van verwarmen: stadsverwarming d.m.v. radiatoren

2 stuks Pv-panels met een max. vermogen van 330 WP per stuk.

OPPERVLAKTEN (conform NEN 2580)

Omschrijving vloeroppervlakte (m2 NVO)

entree	8,80m ²
toilet	1,10m ²
woonkamer	18,10m ²
keuken	5,60m ²
lengte aanrechtblad	1800mm

badkamer	3,60m ²
slaapkamer 1	11,40m ²
slaapkamer 2	9,20m ²
berging	2,00m ²

balkon	4,70m ²
berging (extern)	5,00m ²

Totaal GO ca. 62,70m²
 (dit is inclusief de wanden)

	wandlichtpunt
	plafondlichtpunt
	wandcontactdoos dubbel geaard
	wandcontactdoos enkel geaard
	schakelaar
	wisselschakelaar
	serieschakelaar
	bedrade leiding
	onbedrade leiding
	caï antennestallatie
	data aansluiting
	thermostaat
	bediening mechanische ventilatie
	bediening zonwering
	omvormer pv panelen
	druknop bel
	bel
	intercom
	perilex (tbv kooktoestel)
	radiator
	rookmelder
	afvoerpunt tbv mv
	toevoerpunt tbv mv
	mechanische ventilatie unit
	meterkast
	wasmachine (opstelplaats)
	wasdroger (opstelplaats)
	kooktoestel (opstelplaats)
	koelkast (opstelplaats)

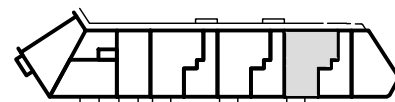

tweede verdieping
 blok 2.2

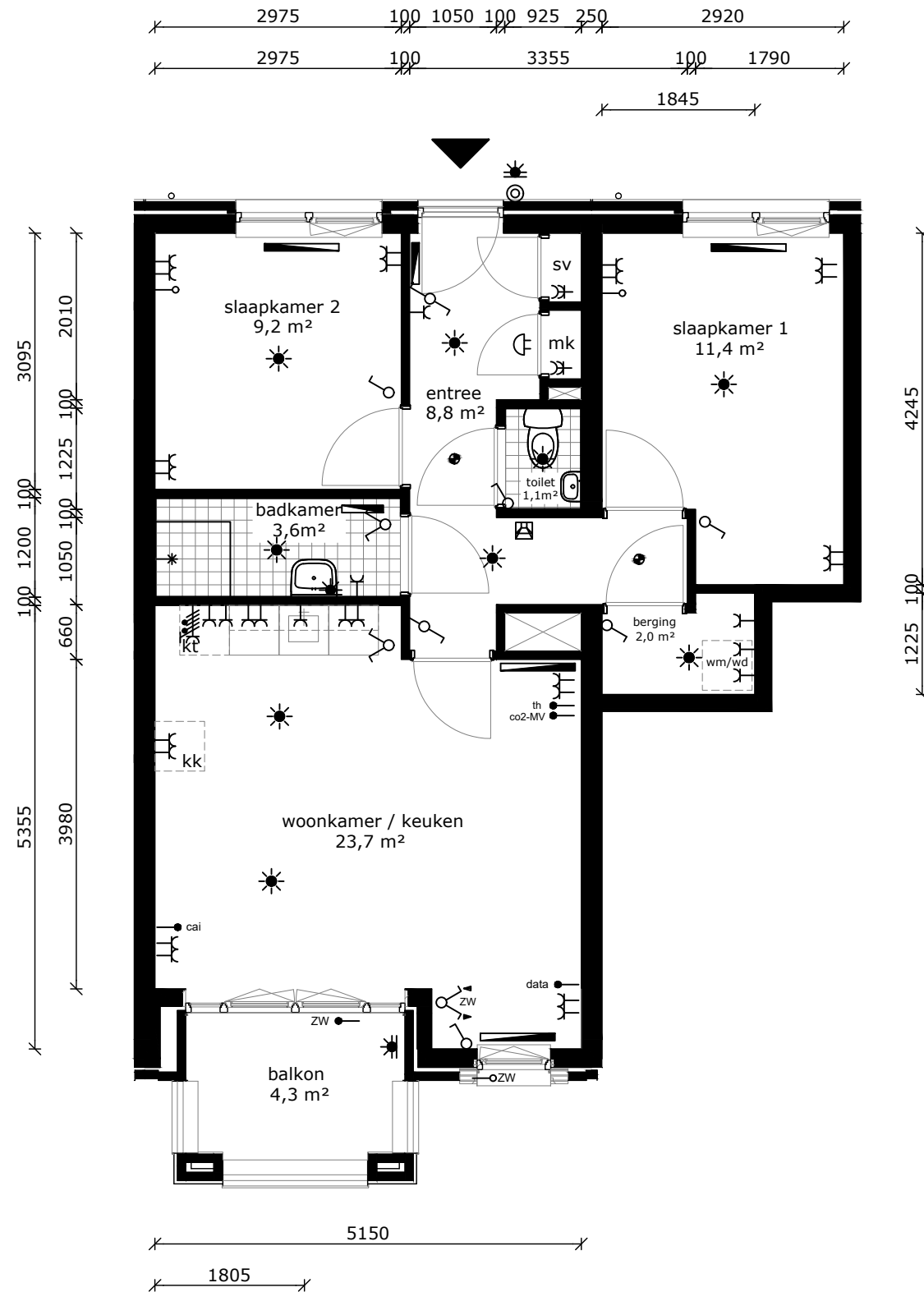

COMPLEX : 41120000
 ADRES : Kerkinilaan 100
 BOUWJAAR : 2023
 OPMERKING : geringe afwijking mogelijk
 Aan deze tekeningen kunnen geen rechten worden ontleend

WONINGTYPE : Type 3 SH
 VERDIEPING : tweede verdieping
 AANTAL KAMERS : 3
 DATUM : 23-06-2023
 WIJZIGING : 12-07-2023

TECHNISCHE GEGEVENS

Omschrijving	Rc (m2.K/W)
begane grondvloer	4,00
gevels	5,99
dak	6,00
index energie	A++

Wijze van ventileren: natuurlijke toevoer en mechanische afvoer
 Wijze van verwarmen: stadsverwarming d.m.v. radiatoren

OPPERVLAKTEN (conform NEN 2580)

Omschrijving	vloeroppervlakte (m2 NVO)
entree	7,50m ²
toilet	1,10m ²
leefruimte	14,00m ²
keuken	5,60m ²
lengte aanrechtblad	1800mm

badkamer	2,30m ²
berging	1,10m ²
gemeenschappelijk berging (zie blok 2.2)	

Totaal GO ca. 33,60m²
 (dit is inclusief de wanden)

	wandlichtpunt
	plafondlichtpunt
	wandcontactdoos dubbel geaard
	wandcontactdoos enkel geaard
	schakelaar
	wisselschakelaar
	serieschakelaar
	bedrade leiding
	onbedrade leiding
	antenne installatie
	data aansluiting
	thermostaat
	bediening mechanische ventilatie
	bediening zonwering
	omvormer pv panelen
	drukknop bel
	bel
	intercom
	perilex (tbv kooktoestel)
	radiator
	rookmelder
	afvoerpunt tbv mv
	toevoerpunt tbv mv
	mechanische ventilatie unit
	meterkast
	wasmachine (opstelplaats)
	wasdroger (opstelplaats)
	kooktoestel (opstelplaats)
	koelkast (opstelplaats)

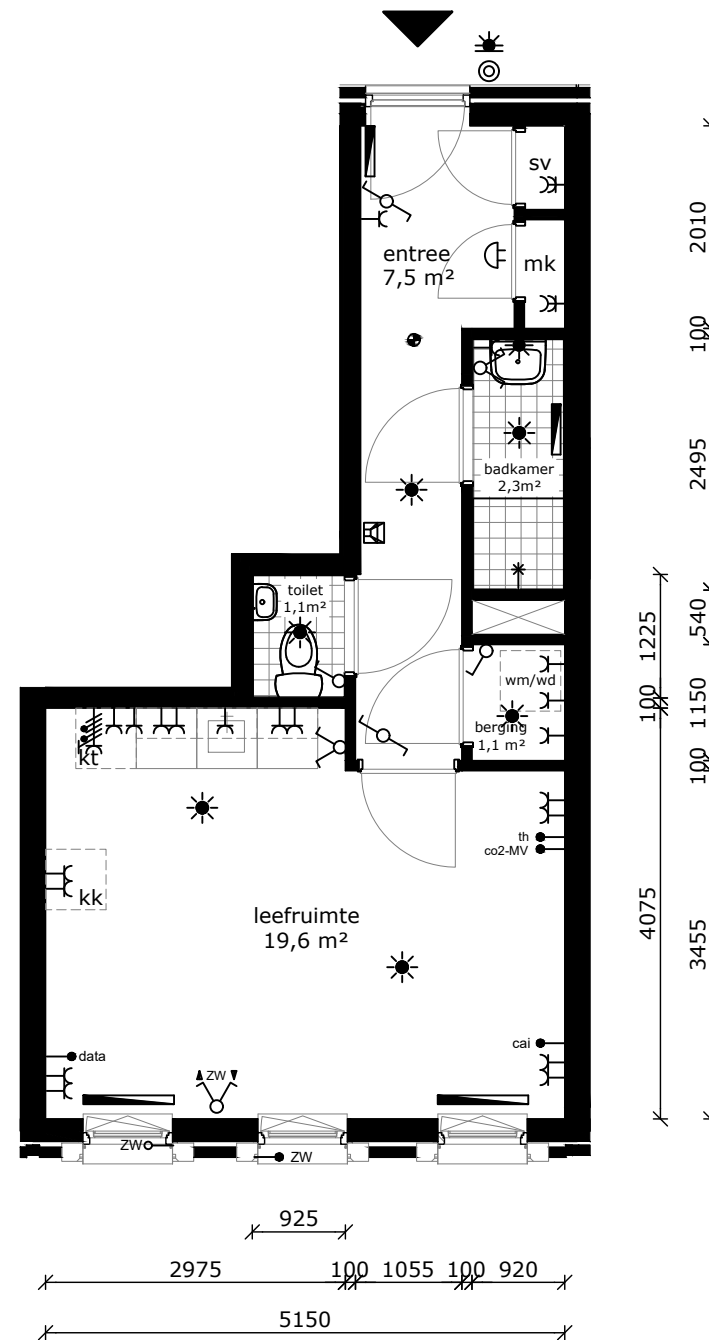
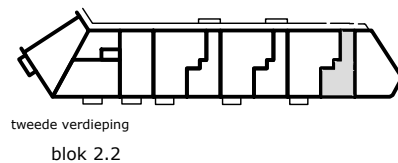

COMPLEX : 41120000
 ADRES : Kerkinilaan 102
 BOUWJAAR : 2023
 OPMERKING : geringe afwijking mogelijk
 Aan deze tekeningen kunnen geen rechten worden ontleend

WONINGTYPE : Type 4 SH
 VERDIEPING : tweede verdieping
 AANTAL KAMERS : 1
 DATUM : 23-06-2023
 WIJZIGING : 12-07-2023

TECHNISCHE GEGEVENS

Omschrijving	Rc (m2.K/W)
begane grondvloer	4,00
gevels	5,99
dak	6,00
index energie	A++

Wijze van ventileren: natuurlijke toevoer en mechanische afvoer
 Wijze van verwarmen: stadsverwarming d.m.v. radiatoren

2 stuks Pv-panels met een max. vermogen van 330 WP per stuk.

OPPERVLAKTEN (conform NEN 2580)

Omschrijving vloeroppervlakte (m2 NVO)

entree	5,00m ²
woonkamer	16,00m ²
keuken	5,60m ²
lengte aanrechtblad	1800mm

slaapkamer 1	10,90m ²
badkamer	2,30m ²
berging	0.70m ²

loggia	3,30m ²
berging (extern)	5,00m ²

Totaal GO ca. 44,67m²
 (dit is inclusief de wanden)

	wandlichtpunt
	plafondlichtpunt
	wandcontactdoos dubbel geaard
	wandcontactdoos enkel geaard
	schakelaar
	wisselschakelaar
	serieschakelaar
	bedrade leiding
	onbedrade leiding
	antenne installatie
	data aansluiting
	thermostaat
	bediening mechanische ventilatie
	bediening zonwering
	omvormer pv panelen
	druknop bel
	bel
	intercom
	perilex (tbv kooktoestel)
	radiator
	rookmelder
	afvoerpunt tbv mv
	toevoerpunt tbv mv
	mechanische ventilatie unit
	meterkast
	wasmachine (opstelplaats)
	wasdroger (opstelplaats)
	kooktoestel (opstelplaats)
	koelkast (opstelplaats)

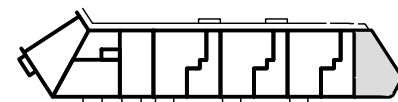

tweede verdieping
 blok 2.2

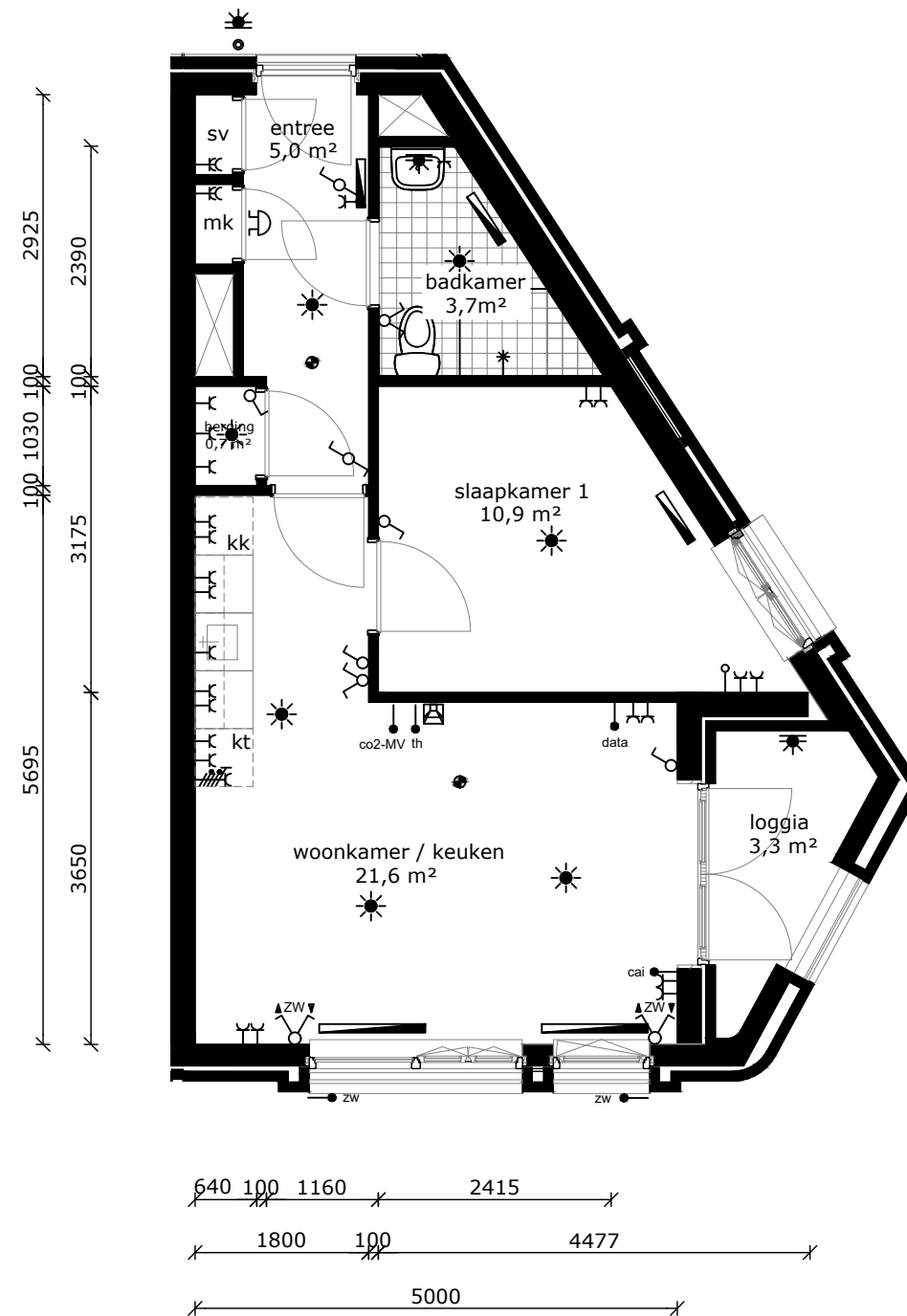

COMPLEX : 41120000
 ADRES : Kerkinilaan 104
 BOUWJAAR : 2023
 OPMERKING : geringe afwijking mogelijk
 Aan deze tekeningen kunnen geen rechten worden ontleend

WONINGTYPE : Type 20 SH
 VERDIEPING : tweede verdieping
 AANTAL KAMERS : 2
 DATUM : 23-06-2023
 WIJZIGING : 12-07-2023

TECHNISCHE GEGEVENS

Omschrijving	Rc (m2.K/W)
begane grondvloer	4,00
gevels	5,99
dak	6,00
index energie	A++

Wijze van ventileren: natuurlijke toevoer en mechanische afvoer
 Wijze van verwarmen: stadsverwarming d.m.v. radiatoren

2 stuks Pv-panels met een max. vermogen van 330 WP per stuk.

OPPERVLAKTEN (conform NEN 2580)

Omschrijving vloeroppervlakte (m2 NVO)

entree	4,60m ²
toilet	1,40m ²
woonkamer	13,40m ²
keuken	5,60m ²
lengte aanrechtblad	1800mm

slaapkamer 1	11,40m ²
badkamer	3,80m ²
berging	1,10m ²

balkon 4,30m²
 gemeenschappelijke berging (zie blok 2.2)

Totaal GO ca. 43,89m²
 (dit is inclusief de wanden)

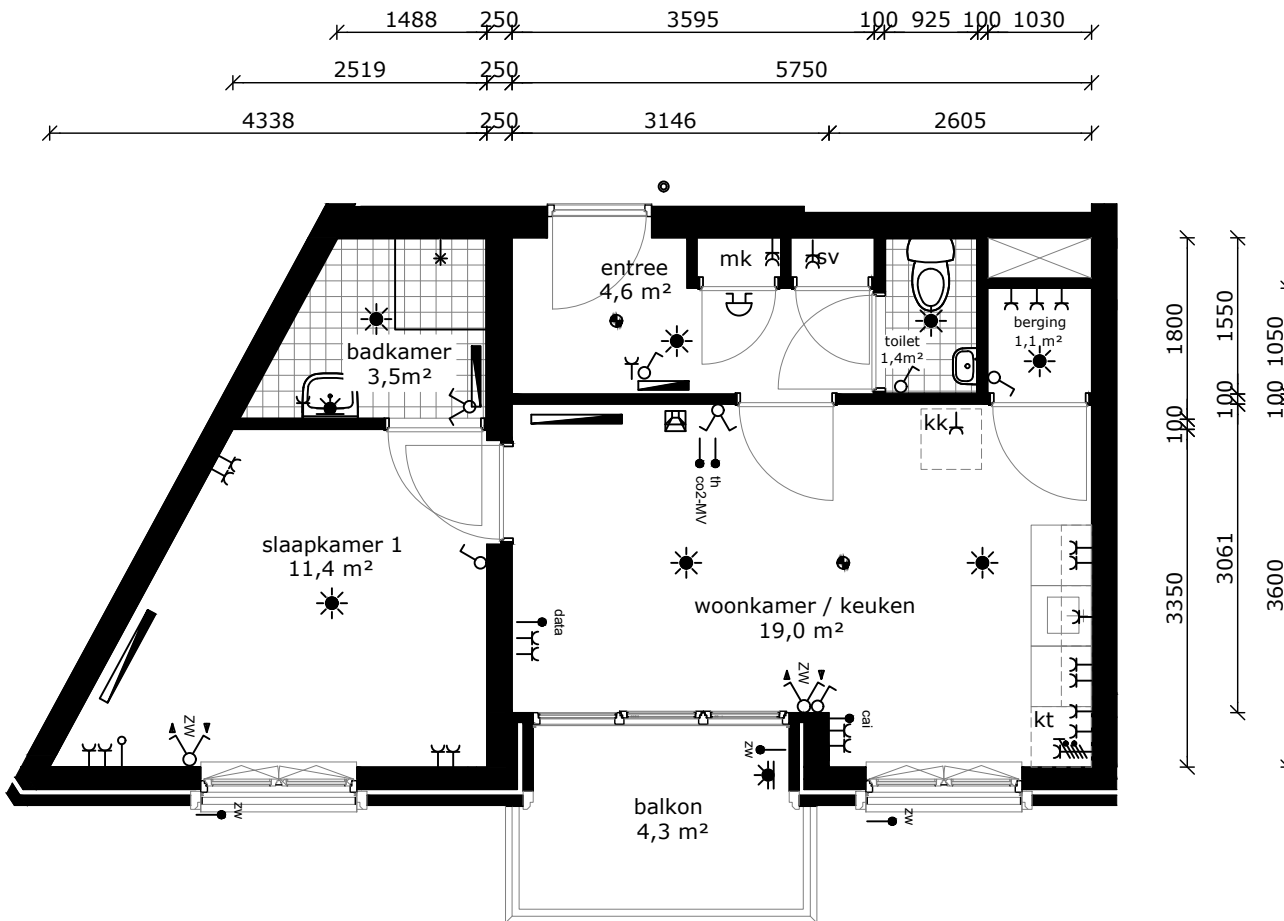

	wandlichtpunt
	plafondlichtpunt
	wandcontactdoos dubbel geaard
	wandcontactdoos enkel geaard
	schakelaar
	wisselschakelaar
	serieschakelaar
	bedrade leiding
	onbedrade leiding
	cai antenne installatie
	data data aansluiting
	th thermostaat
	co2-MV bediening mechanische ventilatie
	zw bediening zonwering
	pv omvormer pv panelen
	⊙ drukknop bel
	⊙ bel
	⊙ intercom
	perilex (tbv kooktoestel)
	▬ radiator
	⊙ rookmelder
	afv afvoerpunt tbv mv
	toev toevoerpunt tbv mv
	mvu mechanische ventilatie unit
	mk meterkast
	wm wasmachine (opstelplaats)
	wd wasdroger (opstelplaats)
	kt kooktoestel (opstelplaats)
	kk koelkast (opstelplaats)

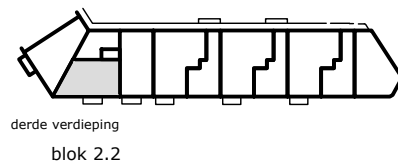

COMPLEX : 41120000
 ADRES : Kerkinilaan 106
 BOUWJAAR : 2023
 OPMERKING : geringe afwijking mogelijk
 Aan deze tekeningen kunnen geen rechten worden ontleend

WONINGTYPE : Type 21 SH
 VERDIEPING : derde verdieping
 AANTAL KAMERS : 2
 DATUM : 23-06-2023
 WIJZIGING : 12-07-2023

TECHNISCHE GEGEVENS

Omschrijving	Rc (m2.K/W)
begane grondvloer	4,00
gevels	5,99
dak	6,00
index energie	A++

Wijze van ventileren: natuurlijke toevoer en mechanische afvoer
 Wijze van verwarmen: stadsverwarming d.m.v. radiatoren

2 stuks Pv-panels met een max. vermogen van 330 WP per stuk.

OPPERVLAKTEN (conform NEN 2580)

Omschrijving vloeroppervlakte (m2 NVO)

entree	6,30m ²
toilet	1,10m ²
woonkamer	16,00m ²
keuken	5,60m ²
lengte aanrechtblad	1800mm

badkamer	3,60m ²
slaapkamer 1	11,10m ²
berging	1,10m ²

balkon	4,70m ²
berging (extern)	5,00m ²

Totaal GO ca. 47,60m²
 (dit is inclusief de wanden)

	wandlichtpunt
	plafondlichtpunt
	wandcontactdoos dubbel geaard
	wandcontactdoos enkel geaard
	schakelaar
	wisselschakelaar
	serieschakelaar
	bedrade leiding
	onbedrade leiding
cai	antenne installatie
data	data aansluiting
th	thermostaat
co2-MV	bediening mechanische ventilatie
zw	bediening zonwering
pv	omvormer pv panelen
	drukknop bel
	bel
	intercom
	perilex (tbv kooktoestel)
	radiator
	rookmelder
afv	afvoerpunt tbv mv
toev	toevoerpunt tbv mv
mvu	mechanische ventilatie unit
mk	meterkast
wm	wasmachine (opstelplaats)
wd	wasdroger (opstelplaats)
kt	kooktoestel (opstelplaats)
kk	koelkast (opstelplaats)

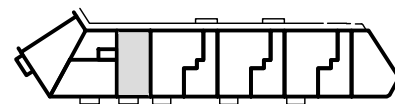

derde verdieping
 blok 2.2

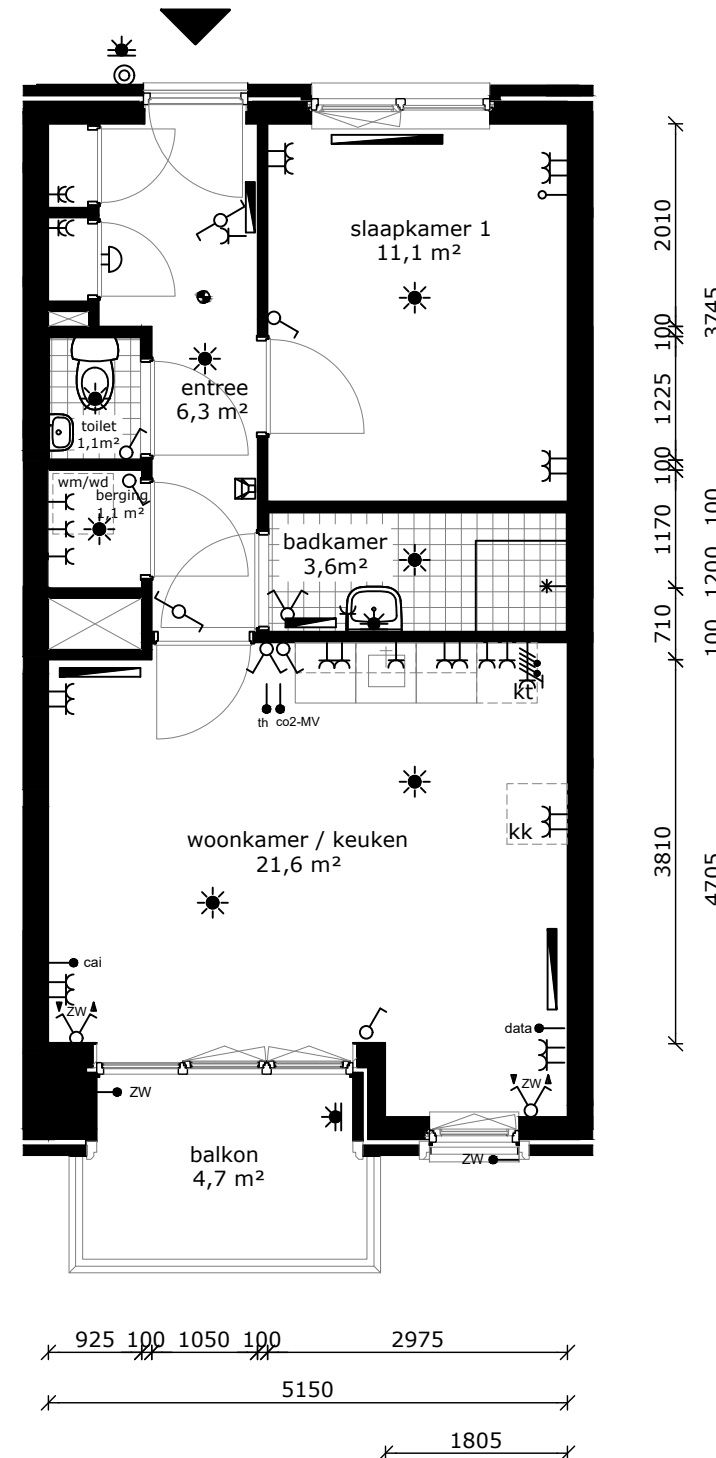

COMPLEX : 41120000
 ADRES : Kerkinilaan 132
 BOUWJAAR : 2023
 OPMERKING : geringe afwijking mogelijk
 Aan deze tekeningen kunnen geen rechten worden ontleend

WONINGTYPE : Type 5sp SH
 VERDIEPING : derde verdieping
 AANTAL KAMERS : 2
 DATUM : 23-06-2023
 WIJZIGING : 12-07-2023

TECHNISCHE GEGEVENS

Omschrijving	Rc (m2.K/W)
begane grondvloer	4,00
gevels	5,99
dak	6,00
index energie	A++

Wijze van ventileren: natuurlijke toevoer en mechanische afvoer
 Wijze van verwarmen: stadsverwarming d.m.v. radiatoren

2 stuks Pv-panels met een max. vermogen van 330 WP per stuk.

OPPERVLAKTEN (conform NEN 2580)



Omschrijving vloeroppervlakte (m2 NVO)

entree	8,80m ²
toilet	1,10m ²
woonkamer	18,10m ²
keuken	5,60m ²
lengte aanrechtblad	1800mm

badkamer	3,60m ²
slaapkamer 1	11,40m ²
slaapkamer 2	9,20m ²
berging	2,00m ²

balkon	4,70m ²
berging (extern)	5,00m ²

Totaal GO ca. 62,70m²
 (dit is inclusief de wanden)

	wandlichtpunt
	plafondlichtpunt
	wandcontactdoos dubbel geaard
	wandcontactdoos enkel geaard
	schakelaar
	wisselschakelaar
	serieschakelaar
	bedrade leiding
	onbedrade leiding
cai	antenne installatie
data	data aansluiting
th	thermostaat
co2-MV	bediening mechanische ventilatie
zw	bediening zonwering
pv	omvormer pv panelen
	drukknop bel
	bel
	intercom
	perilex (tbv kooktoestel)
	radiator
	rookmelder
afv	afvoerpunt tbv mv
toev	toevoerpunt tbv mv
mvu	mechanische ventilatie unit
mk	meterkast
wm	wasmachine (opstelplaats)
wd	wasdroger (opstelplaats)
kt	kooktoestel (opstelplaats)
kk	koelkast (opstelplaats)

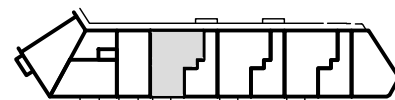

derde verdieping
 blok 2.2

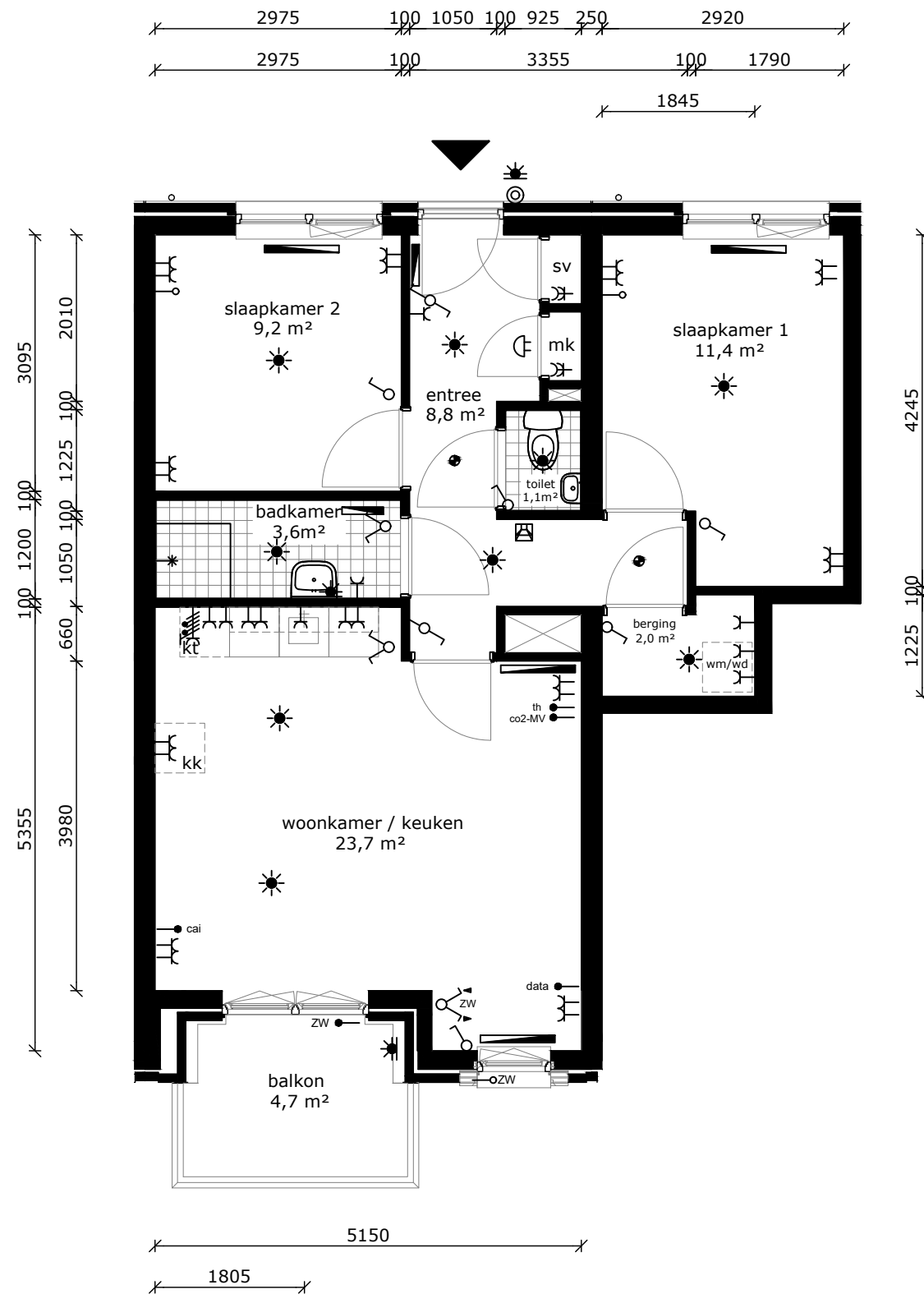

COMPLEX : 41120000
 ADRES : Kerkinilaan 134
 BOUWJAAR : 2023
 OPMERKING : geringe afwijking mogelijk
 Aan deze tekeningen kunnen geen rechten worden ontleend

WONINGTYPE : Type 3 SH
 VERDIEPING : derde verdieping
 AANTAL KAMERS : 3
 DATUM : 23-06-2023
 WIJZIGING : 12-07-2023

TECHNISCHE GEGEVENS

Omschrijving	Rc (m2.K/W)
begane grondvloer	4,00
gevels	5,99
dak	6,00
index energie	A++

Wijze van ventileren: natuurlijke toevoer en mechanische afvoer
 Wijze van verwarmen: stadsverwarming d.m.v. radiatoren

OPPERVLAKTEN (conform NEN 2580)

Omschrijving	vloeroppervlakte (m2 NVO)
entree	7,50m ²
toilet	1,10m ²
leefruimte	14,00m ²
keuken	5,60m ²
lengte aanrechtblad	1800mm

badkamer	2,30m ²
berging	1,10m ²

gemeenschappelijk berging (zie blok 2.2)

Totaal GO ca. 33,60m²
 (dit is inclusief de wanden)

	wandlichtpunt
	plafondlichtpunt
	wandcontactdoos dubbel geaard
	wandcontactdoos enkel geaard
	schakelaar
	wisselschakelaar
	serieschakelaar
	bedrade leiding
	onbedrade leiding
	antenne installatie
	data aansluiting
	thermostaat
	bediening mechanische ventilatie
	bediening zonwering
	omvormer pv panelen
	drukknop bel
	bel
	intercom
	perilex (tbv kooktoestel)
	radiator
	rookmelder
	afvoerpunt tbv mv
	toevoerpunt tbv mv
	mechanische ventilatie unit
	meterkast
	wasmachine (opstelplaats)
	wasdroger (opstelplaats)
	kooktoestel (opstelplaats)
	koelkast (opstelplaats)

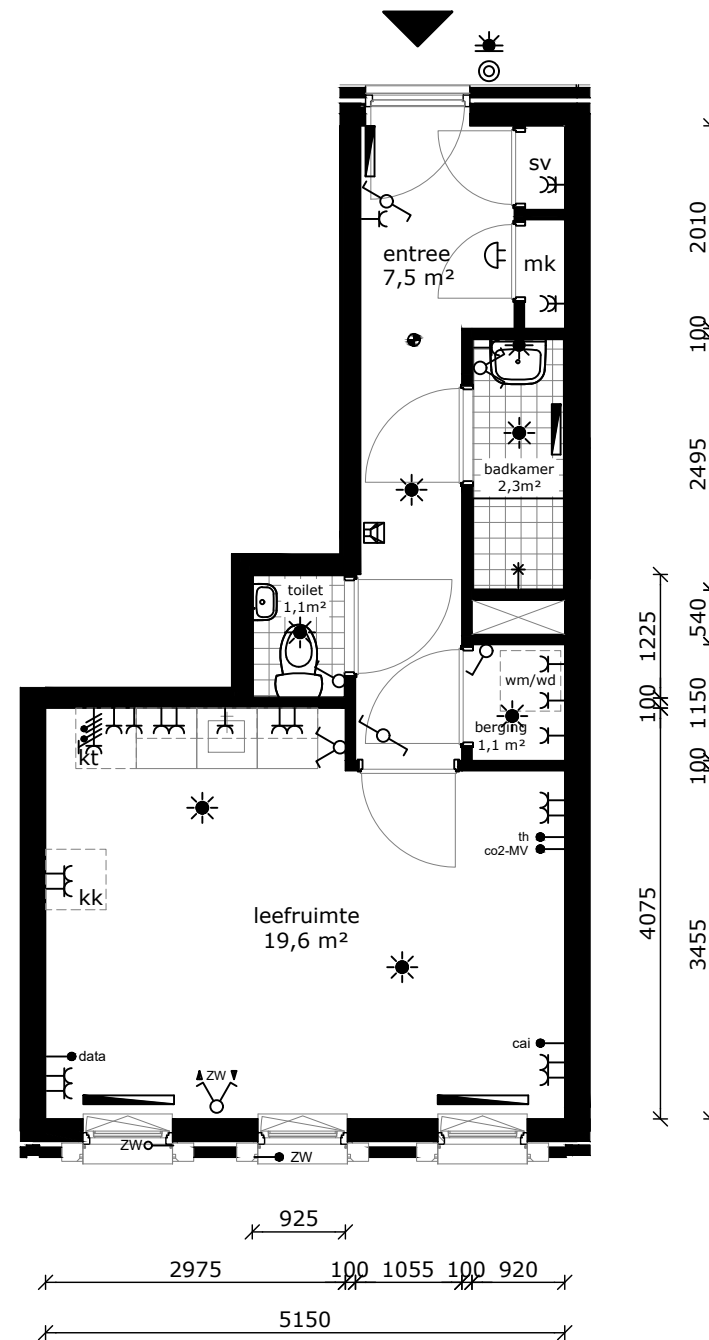
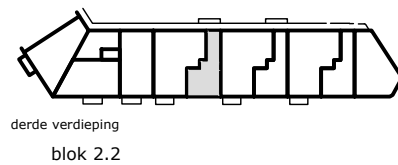

COMPLEX : 41120000
 ADRES : Kerkinilaan 136
 BOUWJAAR : 2023
 OPMERKING : geringe afwijking mogelijk
 Aan deze tekeningen kunnen geen rechten worden ontleend

WONINGTYPE : Type 4 SH
 VERDIEPING : derde verdieping
 AANTAL KAMERS : 1
 DATUM : 23-06-2023
 WIJZIGING : 12-07-2023

TECHNISCHE GEGEVENS

Omschrijving	Rc (m2.K/W)
begane grondvloer	4,00
gevels	5,99
dak	6,00
index energie	A++

Wijze van ventileren: natuurlijke toevoer en mechanische afvoer
 Wijze van verwarmen: stadsverwarming d.m.v. radiatoren

2 stuks Pv-panels met een max. vermogen van 330 WP per stuk.

OPPERVLAKTEN (conform NEN 2580)

Omschrijving vloeroppervlakte (m2 NVO)

entree	8,80m ²
toilet	1,10m ²
woonkamer	18,10m ²
keuken	5,60m ²
lengte aanrechtblad	1800mm

badkamer	3,60m ²
slaapkamer 1	11,40m ²
slaapkamer 2	9,20m ²
berging	2,00m ²

balkon	4,70m ²
berging (extern)	5,00m ²

Totaal GO ca. 62,70m²
 (dit is inclusief de wanden)

	wandlichtpunt
	plafondlichtpunt
	wandcontactdoos dubbel geaard
	wandcontactdoos enkel geaard
	schakelaar
	wisselschakelaar
	serieschakelaar
	bedrade leiding
	onbedrade leiding
	cai
	antenne installatie
	data aansluiting
	thermostaat
	bediening mechanische ventilatie
	bediening zonwering
	omvormer pv panelen
	drukknop bel
	bel
	intercom
	perilex (tbv kooktoestel)
	radiator
	rookmelder
	afvoerpunt tbv mv
	toevoerpunt tbv mv
	mvu mechanische ventilatie unit
	meterkast
	wasmachine (opstelplaats)
	wasdroger (opstelplaats)
	kooktoestel (opstelplaats)
	koelkast (opstelplaats)

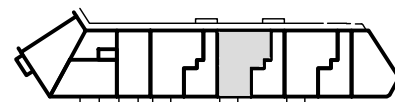

derde verdieping
 blok 2.2

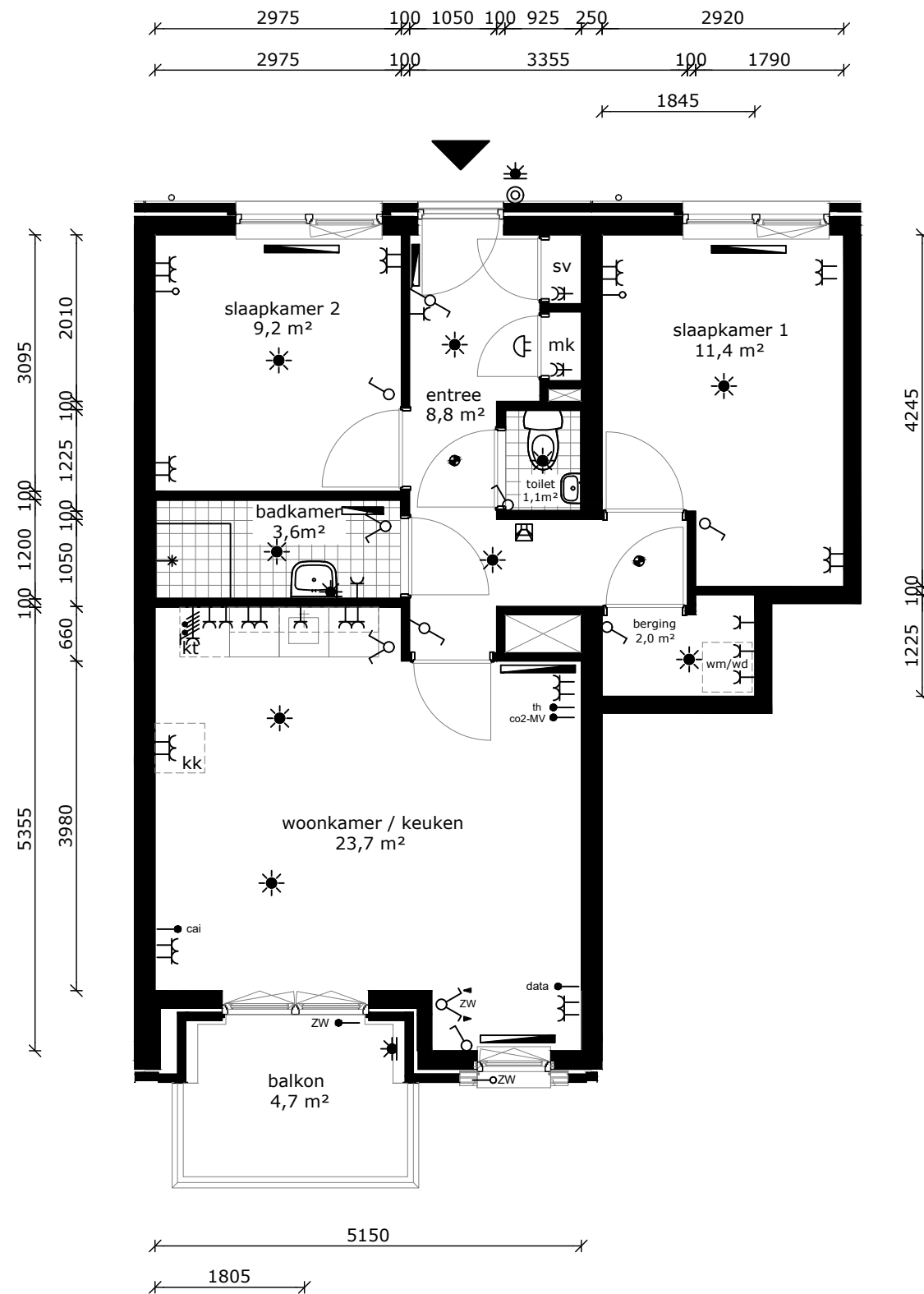

COMPLEX : 41120000
 ADRES : Kerkinilaan 138
 BOUWJAAR : 2023
 OPMERKING : geringe afwijking mogelijk
 Aan deze tekeningen kunnen geen rechten worden ontleend

WONINGTYPE : Type 3 SH
 VERDIEPING : derde verdieping
 AANTAL KAMERS : 3
 DATUM : 23-06-2023
 WIJZIGING : 12-07-2023

TECHNISCHE GEGEVENS

Omschrijving	Rc (m2.K/W)
begane grondvloer	4,00
gevels	5,99
dak	6,00
index energie	A++

Wijze van ventileren: natuurlijke toevoer en mechanische afvoer
 Wijze van verwarmen: stadsverwarming d.m.v. radiatoren

OPPERVLAKTEN (conform NEN 2580)

Omschrijving	vloeroppervlakte (m2 NVO)
entree	7,50m ²
toilet	1,10m ²
leefruimte	14,00m ²
keuken	5,60m ²
lengte aanrechtblad	1800mm

badkamer	2,30m ²
berging	1,10m ²
gemeenschappelijk berging (zie blok 2.2)	

Totaal GO ca. 33,60m²
 (dit is inclusief de wanden)

	wandlichtpunt
	plafondlichtpunt
	wandcontactdoos dubbel geaard
	wandcontactdoos enkel geaard
	schakelaar
	wisselschakelaar
	serieschakelaar
	bedrade leiding
	onbedrade leiding
	antenne installatie
	data aansluiting
	thermostaat
	bediening mechanische ventilatie
	bediening zonwering
	omvormer pv panelen
	drukknop bel
	bel
	intercom
	perilex (tbv kooktoestel)
	radiator
	rookmelder
	afvoerpunt tbv mv
	toevoerpunt tbv mv
	mechanische ventilatie unit
	meterkast
	wasmachine (opstelplaats)
	wasdroger (opstelplaats)
	kooktoestel (opstelplaats)
	koelkast (opstelplaats)

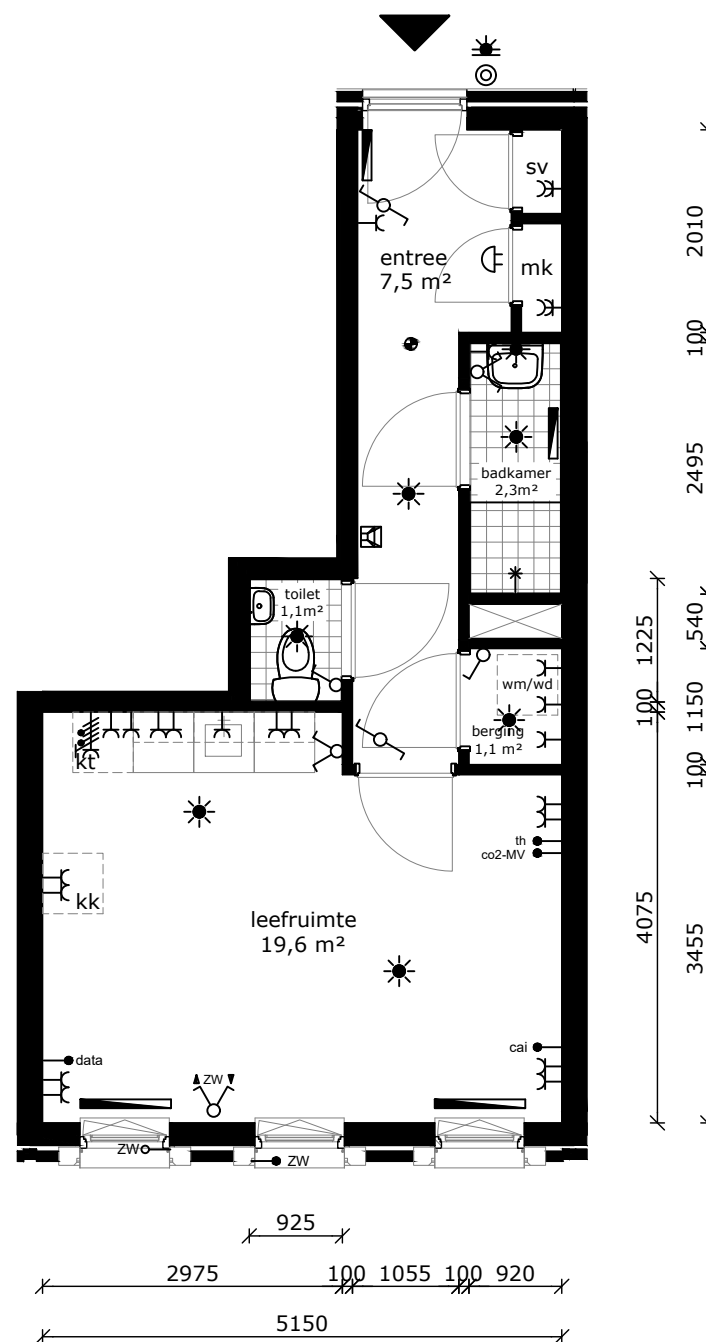
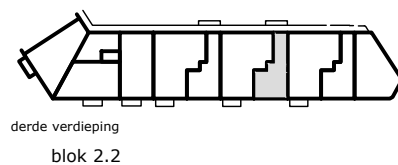

COMPLEX : 41120000
 ADRES : Kerkinilaan 140
 BOUWJAAR : 2023
 OPMERKING : geringe afwijking mogelijk
 Aan deze tekeningen kunnen geen rechten worden ontleend

WONINGTYPE : Type 4 SH
 VERDIEPING : derde verdieping
 AANTAL KAMERS : 1
 DATUM : 23-06-2023
 WIJZIGING : 12-07-2023

TECHNISCHE GEGEVENS

Omschrijving	Rc (m2.K/W)
begane grondvloer	4,00
gevels	5,99
dak	6,00
index energie	A++

Wijze van ventileren: natuurlijke toevoer en mechanische afvoer
 Wijze van verwarmen: stadsverwarming d.m.v. radiatoren

2 stuks Pv-panels met een max. vermogen van 330 WP per stuk.

OPPERVLAKTEN (conform NEN 2580)

Omschrijving vloeroppervlakte (m2 NVO)

entree	8,80m ²
toilet	1,10m ²
woonkamer	18,10m ²
keuken	5,60m ²
lengte aanrechtblad	1800mm

badkamer	3,60m ²
slaapkamer 1	11,40m ²
slaapkamer 2	9,20m ²
berging	2,00m ²

balkon	4,70m ²
berging (extern)	5,00m ²

Totaal GO ca. 62,70m²
 (dit is inclusief de wanden)

	wandlichtpunt
	plafondlichtpunt
	wandcontactdoos dubbel geaard
	wandcontactdoos enkel geaard
	schakelaar
	wisselschakelaar
	serieschakelaar
	bedrade leiding
	onbedrade leiding
	cai
	antenne installatie
	data aansluiting
	thermostaat
	bediening mechanische ventilatie
	bediening zonwering
	omvormer pv panelen
	drukknop bel
	bel
	intercom
	perilex (tbv kooktoestel)
	radiator
	rookmelder
	afvoerpunt tbv mv
	toevoerpunt tbv mv
	mvu mechanische ventilatie unit
	meterkast
	wasmachine (opstelplaats)
	wasdroger (opstelplaats)
	kooktoestel (opstelplaats)
	koelkast (opstelplaats)

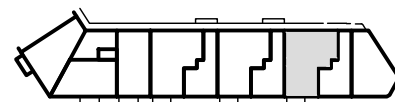

derde verdieping
 blok 2.2

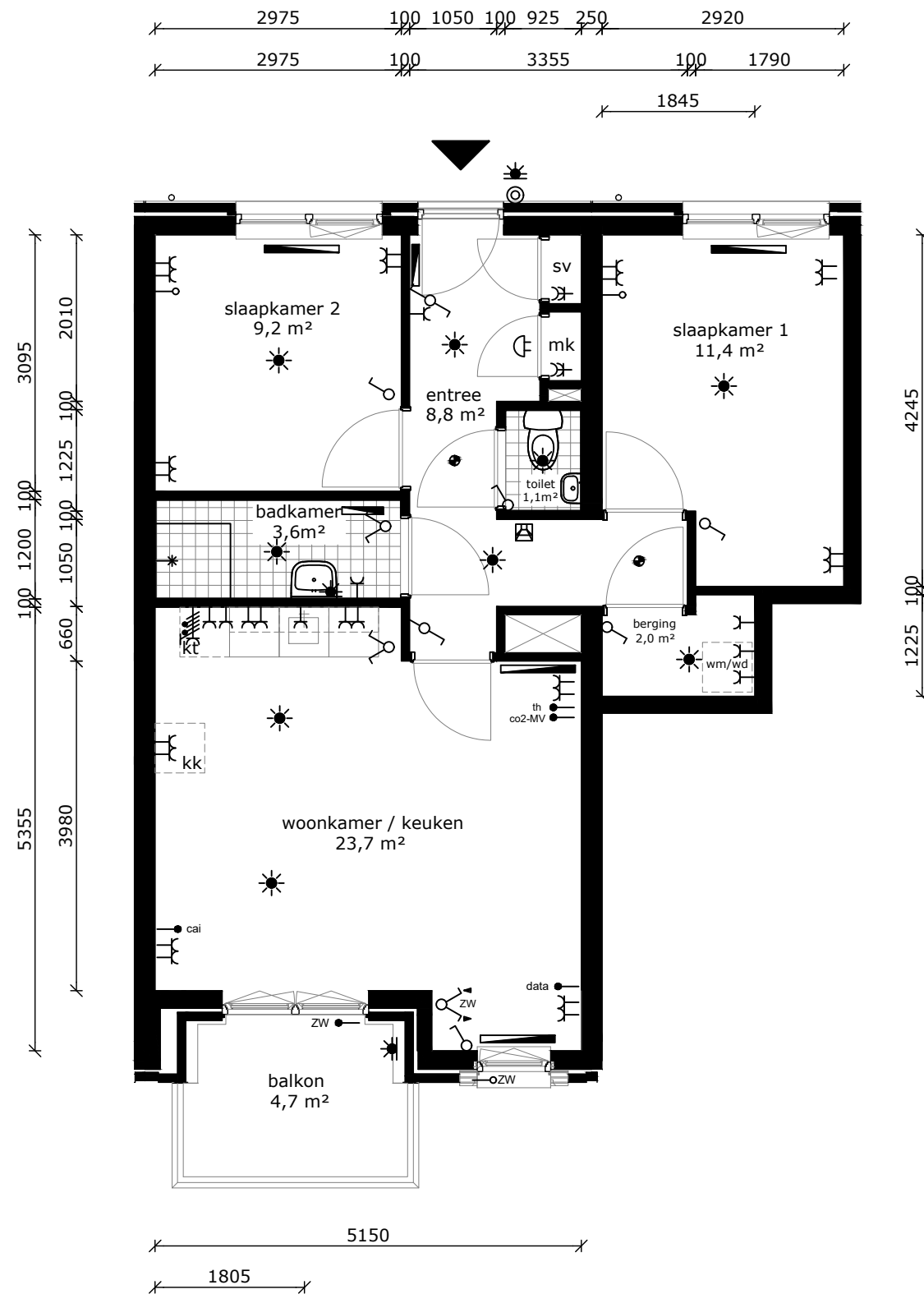

COMPLEX : 41120000
 ADRES : Kerkinilaan 142
 BOUWJAAR : 2023
 OPMERKING : geringe afwijking mogelijk
 Aan deze tekeningen kunnen geen rechten worden ontleend

WONINGTYPE : Type 3 SH
 VERDIEPING : derde verdieping
 AANTAL KAMERS : 3
 DATUM : 23-06-2023
 WIJZIGING : 12-07-2023

TECHNISCHE GEGEVENS

Omschrijving	Rc (m2.K/W)
begane grondvloer	4,00
gevels	5,99
dak	6,00
index energie	A++

Wijze van ventileren: natuurlijke toevoer en mechanische afvoer
 Wijze van verwarmen: stadsverwarming d.m.v. radiatoren

OPPERVLAKTEN (conform NEN 2580)

Omschrijving	vloeroppervlakte (m2 NVO)
entree	7,50m ²
toilet	1,10m ²
leefruimte	14,00m ²
keuken	5,60m ²
lengte aanrechtblad	1800mm

badkamer	2,30m ²
berging	1,10m ²
gemeenschappelijk berging (zie blok 2.2)	

Totaal GO ca. 33,60m²
 (dit is inclusief de wanden)

	wandlichtpunt
	plafondlichtpunt
	wandcontactdoos dubbel geaard
	wandcontactdoos enkel geaard
	schakelaar
	wisselschakelaar
	serieschakelaar
	bedrade leiding
	onbedrade leiding
	antenne installatie
	data aansluiting
	thermostaat
	bediening mechanische ventilatie
	bediening zonwering
	omvormer pv panelen
	drukknop bel
	bel
	intercom
	perilex (tbv kooktoestel)
	radiator
	rookmelder
	afvoerpunt tbv mv
	toevoerpunt tbv mv
	mechanische ventilatie unit
	meterkast
	wasmachine (opstelplaats)
	wasdroger (opstelplaats)
	kooktoestel (opstelplaats)
	koelkast (opstelplaats)

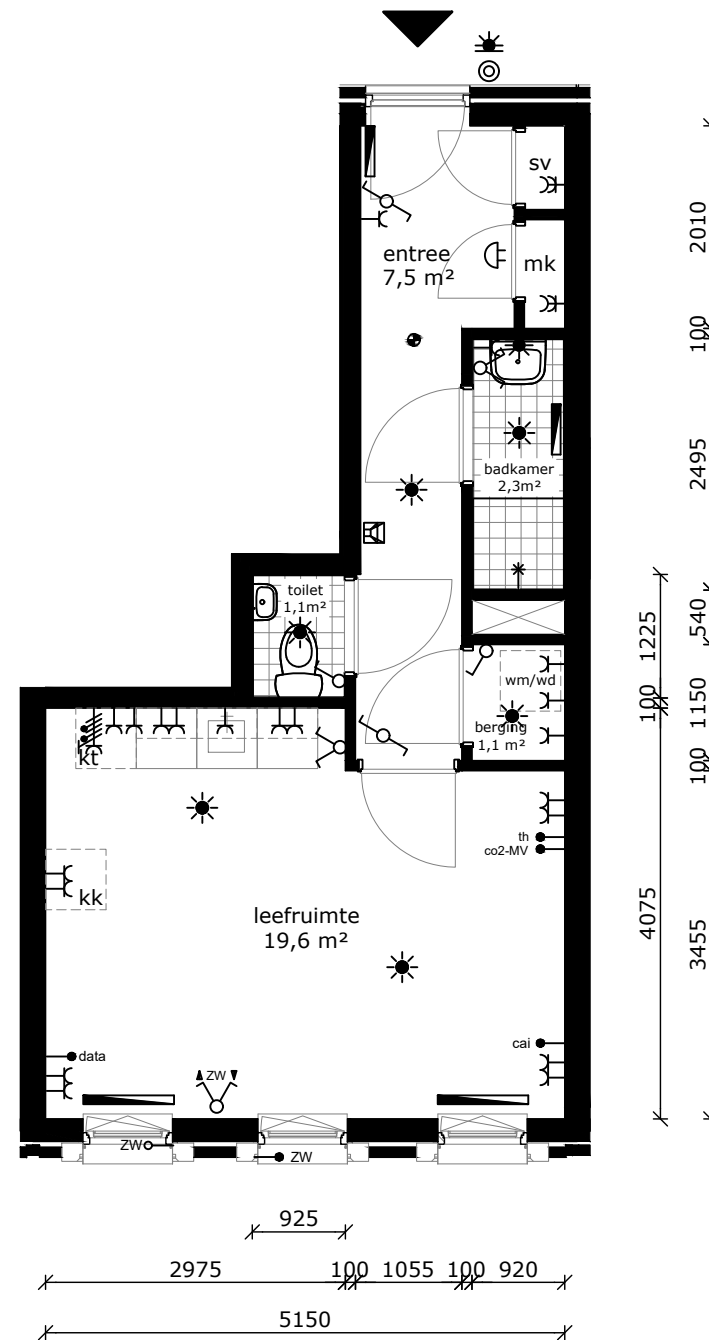
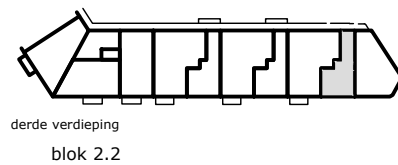

COMPLEX : 41120000
 ADRES : Kerkinilaan 144
 BOUWJAAR : 2023
 OPMERKING : geringe afwijking mogelijk
 Aan deze tekeningen kunnen geen rechten worden ontleend

WONINGTYPE : Type 4 SH
 VERDIEPING : derde verdieping
 AANTAL KAMERS : 1
 DATUM : 23-06-2023
 WIJZIGING : 12-07-2023

TECHNISCHE GEGEVENS

Omschrijving	Rc (m2.K/W)
begane grondvloer	4,00
gevels	5,99
dak	6,00
index energie	A++

Wijze van ventileren: natuurlijke toevoer en mechanische afvoer
 Wijze van verwarmen: stadsverwarming d.m.v. radiatoren

2 stuks Pv-panels met een max. vermogen van 330 WP per stuk.

OPPERVLAKTEN (conform NEN 2580)

Omschrijving vloeroppervlakte (m2 NVO)

entree	5,00m ²
woonkamer	16,00m ²
keuken	5,60m ²
lengte aanrechtblad	1800mm

slaapkamer 1	10,90m ²
badkamer	2,30m ²
berging	0.70m ²

loggia	3,30m ²
berging (extern)	5,00m ²

Totaal GO ca. 44,67m²
 (dit is inclusief de wanden)

	wandlichtpunt
	plafondlichtpunt
	wandcontactdoos dubbel geaard
	wandcontactdoos enkel geaard
	schakelaar
	wisselschakelaar
	serieschakelaar
	bedrade leiding
	onbedrade leiding
	antenne installatie
	data aansluiting
	thermostaat
	bediening mechanische ventilatie
	bediening zonwering
	omvormer pv panelen
	drukknop bel
	bel
	intercom
	perilex (tbv kooktoestel)
	radiator
	rookmelder
	afvoerpunt tbv mv
	toevoerpunt tbv mv
	mechanische ventilatie unit
	meterkast
	wasmachine (opstelplaats)
	wasdroger (opstelplaats)
	kooktoestel (opstelplaats)
	koelkast (opstelplaats)

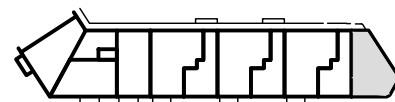

derde verdieping
 blok 2.2

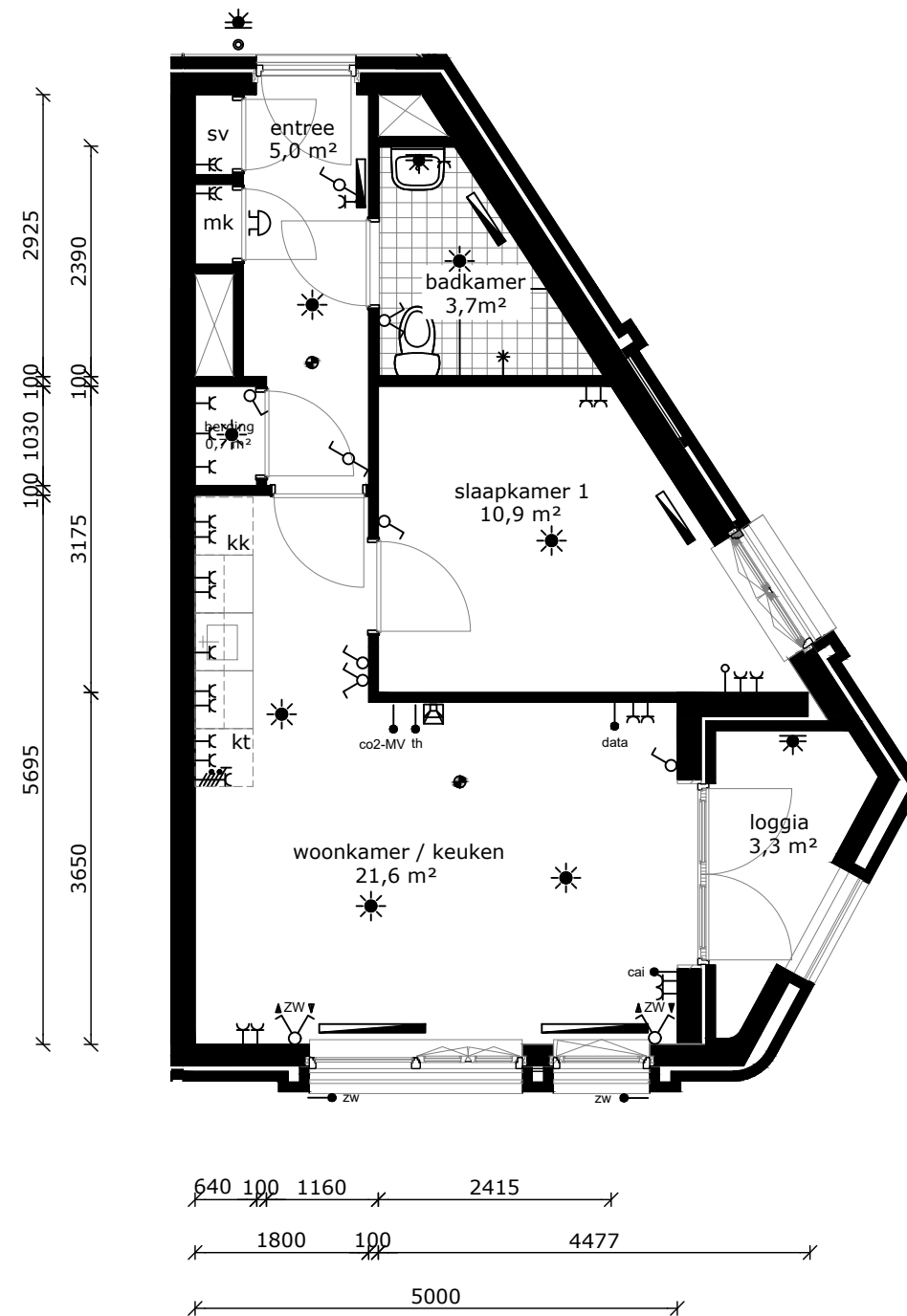

COMPLEX : 41120000
 ADRES : Kerkinilaan 146
 BOUWJAAR : 2023
 OPMERKING : geringe afwijking mogelijk
 Aan deze tekeningen kunnen geen rechten worden ontleend

WONINGTYPE : Type 20 SH
 VERDIEPING : derde verdieping
 AANTAL KAMERS : 2
 DATUM : 23-06-2023
 WIJZIGING : 12-07-2023

TECHNISCHE GEGEVENS

Omschrijving	Rc (m2.K/W)
begane grondvloer	4,00
gevels	5,99
dak	6,00
index energie	A++

Wijze van ventileren: natuurlijke toevoer en mechanische afvoer
 Wijze van verwarmen: stadsverwarming d.m.v. radiatoren

2 stuks Pv-panels met een max. vermogen van 330 WP per stuk.

OPPERVLAKTEN (conform NEN 2580)

Omschrijving vloeroppervlakte (m2 NVO)

entree	4,60m ²
toilet	1,40m ²
woonkamer	13,40m ²
keuken	5,60m ²
lengte aanrechtblad	1800mm

slaapkamer 1	11,40m ²
badkamer	3,80m ²
berging	1,10m ²

balkon 4,30m²
 gemeenschappelijke berging (zie blok 2.2)

Totaal GO ca. 43,89m²
 (dit is inclusief de wanden)

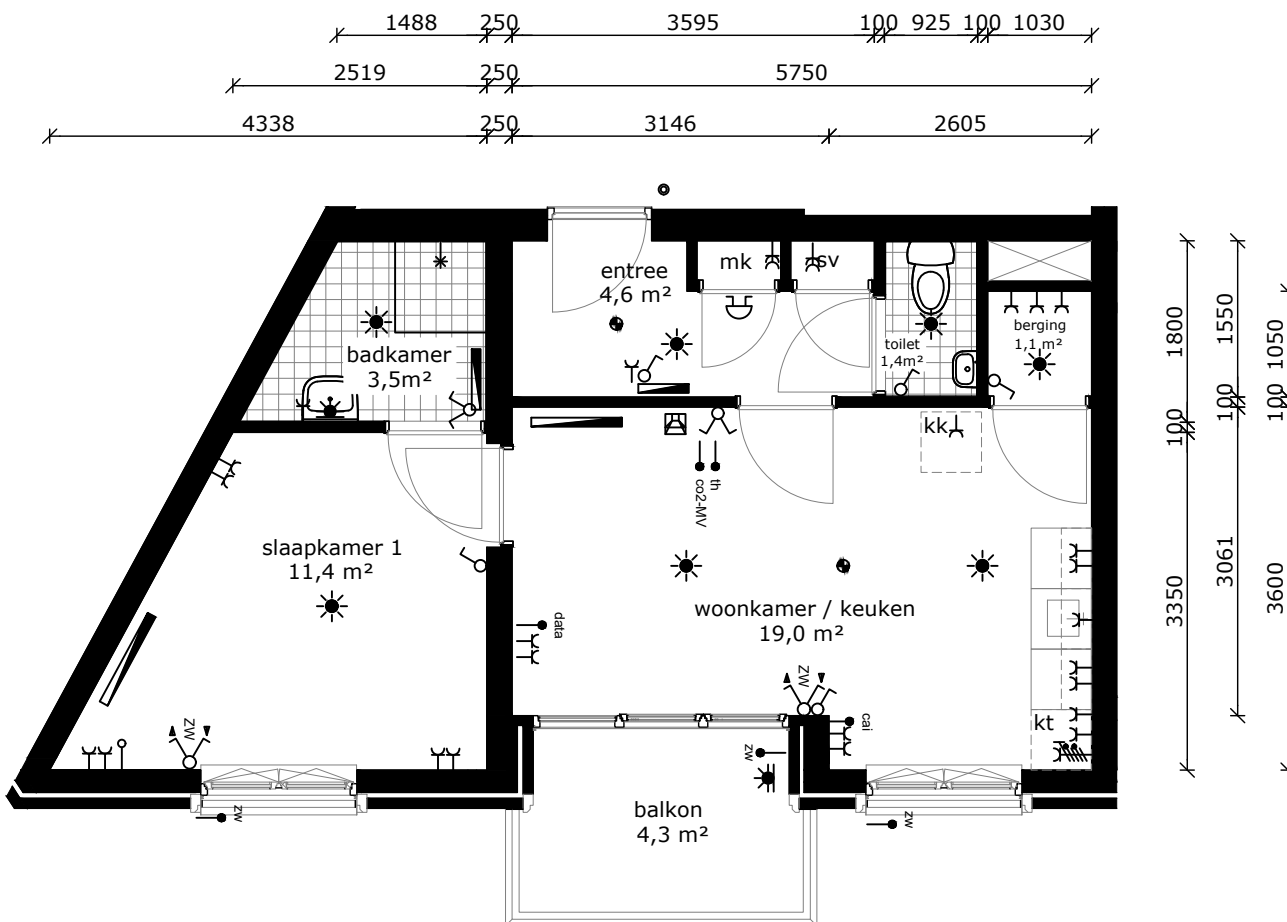

- wandlichtpunt
- plafondlichtpunt
- wandcontactdoos dubbel geaard
- wandcontactdoos enkel geaard
- schakelaar
- wisselschakelaar
- serieschakelaar
- bedrade leiding
- onbedrade leiding
- cai antenne installatie
- data aansluiting
- thermostaat
- bediening mechanische ventilatie
- bediening zonwering
- omvormer pv panelen
- drukknoop bel
- bel
- intercom
- perilex (tbv kooktoestel)
- radiator
- rookmelder
- afvoerpunt tbv mv
- toevoerpunt tbv mv
- mvu mechanische ventilatie unit
- meterkast
- wasmachine (opstelplaats)
- wasdroger (opstelplaats)
- kooktoestel (opstelplaats)
- koelkast (opstelplaats)

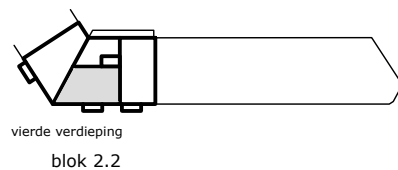

COMPLEX : 41120000
 ADRES : Kerkinilaan 148
 BOUWJAAR : 2023
 OPMERKING : geringe afwijking mogelijk
 Aan deze tekeningen kunnen geen rechten worden ontleend

WONINGTYPE : Type 21 SH
 VERDIEPING : vierde verdieping
 AANTAL KAMERS : 2
 DATUM : 23-06-2023
 WIJZIGING : 12-07-2023



TECHNISCHE GEGEVENS

Omschrijving	Rc (m2.K/W)
begane grondvloer	4,00
gevels	5,99
dak	6,00
index energie	A++

Wijze van ventileren: natuurlijke toevoer en mechanische afvoer
 Wijze van verwarmen: stadsverwarming d.m.v. radiatoren

3 stuks Pv-panels met een max. vermogen van 330 WP per stuk.

OPPERVLAKTEN (conform NEN 2580)

Omschrijving	vloeroppervlakte (m2 NVO)
entree	8,40m ²
toilet	1,10m ²
woonkamer	17,10m ²
keuken	5,60m ²
lengte aanrechtblad	1800mm
slaapkamer 1	10,20m ²
badkamer	3,20m ²
berging	1,10m ²
balkon	4,70m ²
berging (extern)	5,00m ²
Totaal GO (dit is inclusief de wanden)	ca. 49,62 ²

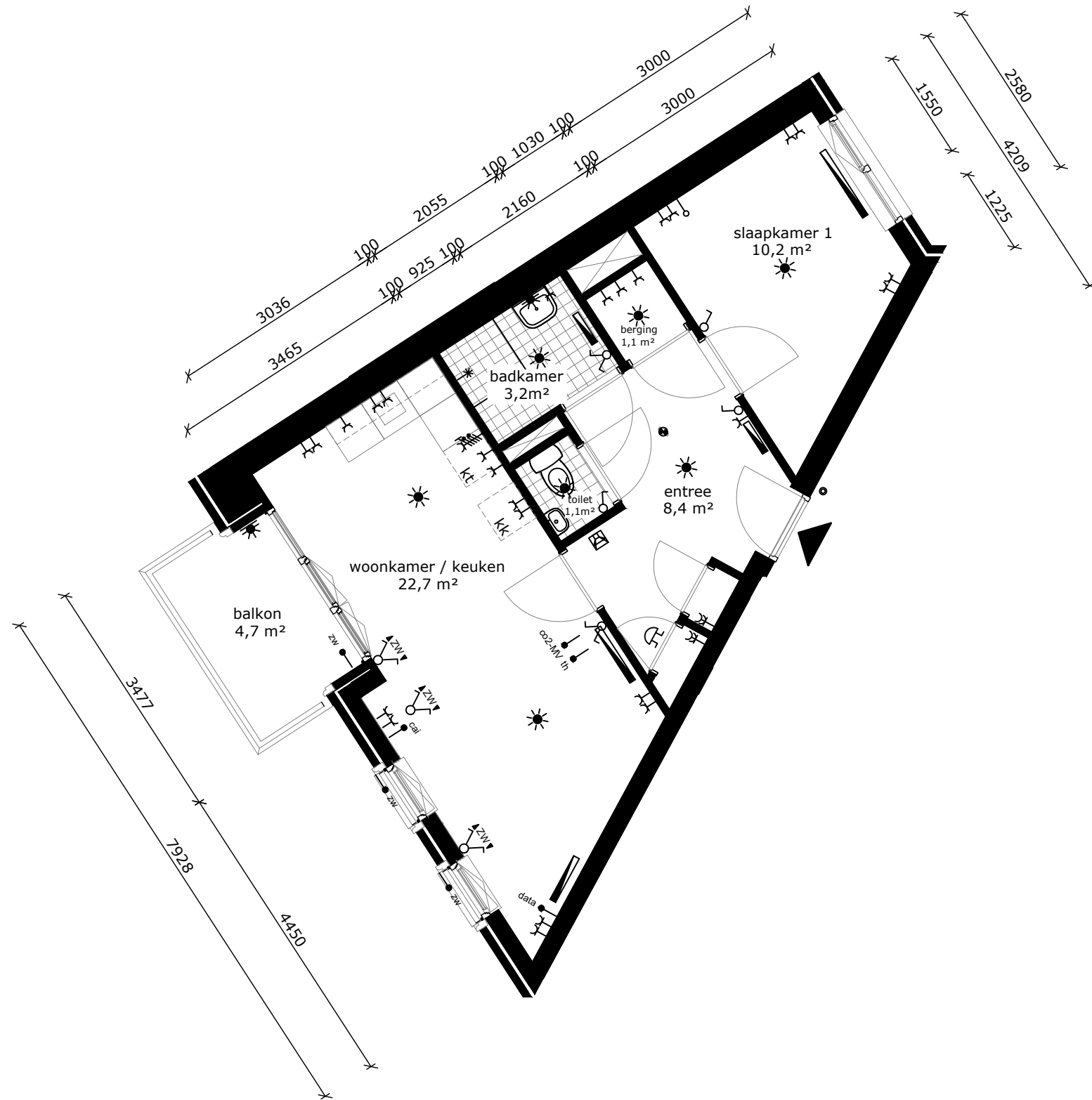

- wandlichtpunt
- plafondlichtpunt
- wandcontactdoos dubbel geaard
- wandcontactdoos enkel geaard
- schakelaar
- wisselschakelaar
- serieschakelaar
- bedrade leiding
- onbedrade leiding
- antenne installatie
- data aansluiting
- thermostaat
- bediening mechanische ventilatie
- bediening zonwering
- omvormer pv panelen
- drukknoop bel
- bel
- intercom
- perilex (tbv kooktoestel)
- radiator
- rookmelder
- afvoerpunt tbv mv
- toevoerpunt tbv mv
- mechanische ventilatie unit
- meterkast
- wasmachine (opstelplaats)
- wasdroger (opstelplaats)
- kooktoestel (opstelplaats)
- koelkast (opstelplaats)

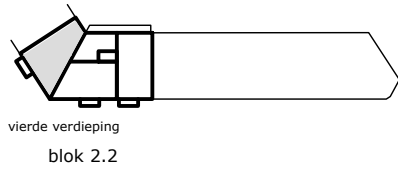

COMPLEX	: 41120000	WONINGTYPE	: Type 19 SH
ADRES	: Kerkinilaan 150	VERDIEPING	: vierde verdieping
BOUWJAAR	: 2023	AANTAL KAMERS	: 2
OPMERKING	: geringe afwijking mogelijk	DATUM	: 23-06-2023
Aan deze tekeningen kunnen geen rechten worden ontleend		WIJZIGING	: 12-07-2023

TECHNISCHE GEGEVENS

Omschrijving	Rc (m2.K/W)
begane grondvloer	4,00
gevels	5,99
dak	6,00
index energie	A++

Wijze van ventileren: natuurlijke toevoer en mechanische afvoer
 Wijze van verwarmen: stadsverwarming d.m.v. radiatoren

2 stuks Pv-panelen met een max. vermogen van 330 WP per stuk.

OPPERVLAKTEN (conform NEN 2580)





























Omschrijving vloeroppervlakte (m2 NVO)

entree	6,30m ²
toilet	1,10m ²
woonkamer	16,00m ²
keuken	5,60m ²
lengte aanrechtblad	1800mm

badkamer	3,60m ²
slaapkamer 1	11,10m ²
berging	1,10m ²

balkon	4,70m ²
berging (extern)	7,70m ²

Totaal GO ca. 47,60m²
 (dit is inclusief de wanden)

	wandlichtpunt
	plafondlichtpunt
	wandcontactdoos dubbel geaard
	wandcontactdoos enkel geaard
	schakelaar
	wisselschakelaar
	serieschakelaar
	bedrade leiding
	onbedrade leiding
	antenne installatie
	data aansluiting
	thermostaat
	bediening mechanische ventilatie
	bediening zonwering
	omvormer pv panelen
	drukknop bel
	bel
	intercom
	perilex (tbv kooktoestel)
	radiator
	rookmelder
	afvoerpunt tbv mv
	toevoerpunt tbv mv
	mechanische ventilatie unit
	meterkast
	wasmachine (opstelplaats)
	wasdroger (opstelplaats)
	kooktoestel (opstelplaats)
	koelkast (opstelplaats)

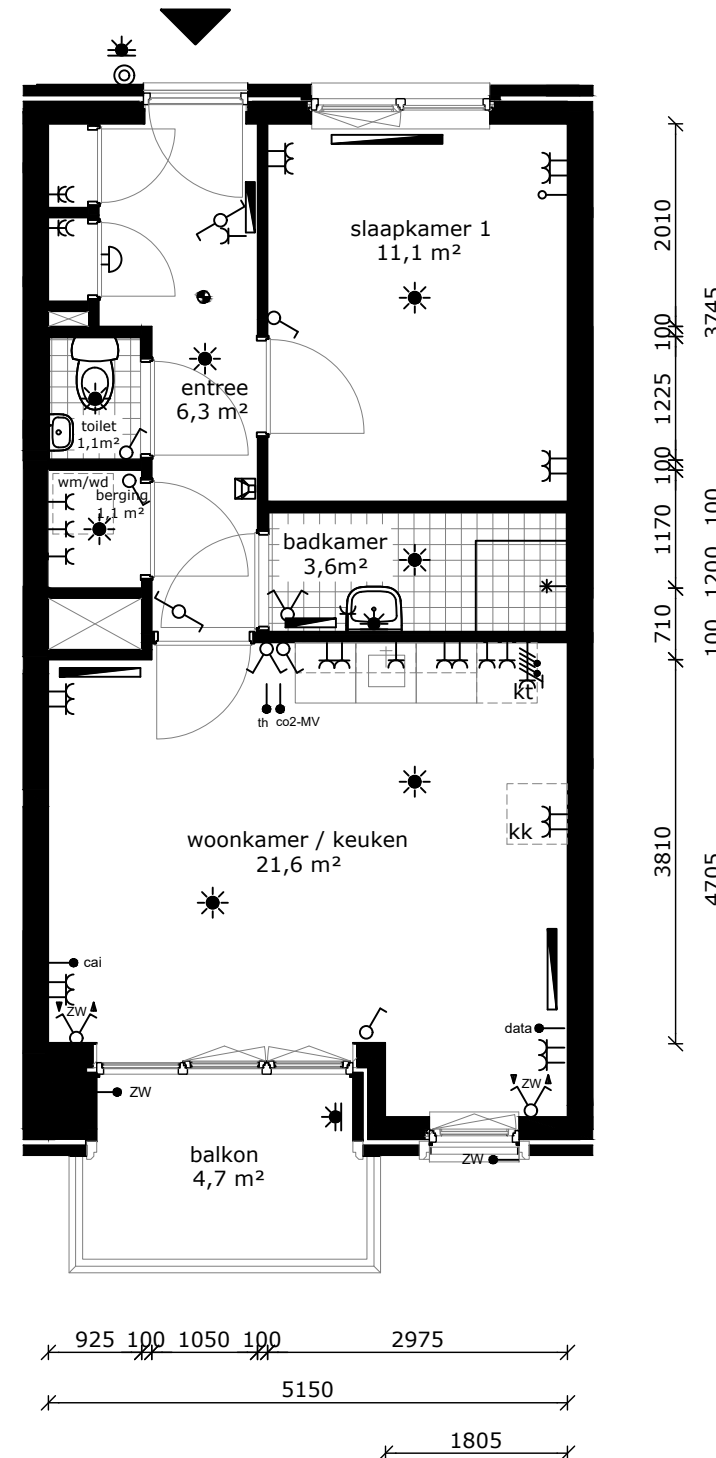
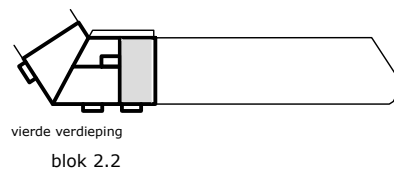

COMPLEX : 41120000
 ADRES : Kerkinilaan 152
 BOUWJAAR : 2023
 OPMERKING : geringe afwijking mogelijk
 Aan deze tekeningen kunnen geen rechten worden ontleend

WONINGTYPE : Type 5sp SH
 VERDIEPING : vierde verdieping
 AANTAL KAMERS : 2
 DATUM : 23-06-2023
 WIJZIGING : 12-07-2023