

TECHNISCHE GEGEVENS

Omschrijving Rc (m2, K/W)
 vloeren 3,50
 gevels 4,75
 dak 6,00
 index energie A++

Wijze van ventileren: natuurlijke toevoer en mechanische afvoer
 Wijze van verwarmen: stadsverwarming dmv vloerverwarming en radiator in de badruimte

OPPERVLAKTEN (conform NEN 2580)

Omschrijving vloeroppervlakte (m2 NVO)

entree 12,00m²
 toilet 1,12m²
 woonkamer 24,40m²
 keuken 5,60m²
 lengte aanrechtblad 1800mm
 badkamer 5,50m²
 slaapkamer 1 13,00m²
 slaapkamer 2 10,00m²
 slaapkamer 3 6,43m²
 berging (intern) 3,56m²
 balkon 9,00m²
 berging (extern) ca. 5,50m²
 Totaal GO ca. 86,18m²
 (dit is inclusief de wanden)
 glasopp. ca. 7,41m²

☼	wandlichtpunt
☼	plafondlichtpunt
☼	wandcontactdoos dubbel geaard
☼	wandcontactdoos enkel geaard
☼	schakelaar
☼	wisselschakelaar
☼	serieschakelaar
☼	bedrade leiding
☼	onbedrade leiding
☼	telecom aansluiting
☼	antenne installatie
☼	thermostaat
☼	drukknop bel
☼	bel
☼	perlex (biv kooktoestel)
☼	radiator (elektrisch)
☼	rookmelder
☼	afvoerpunt tbv mv
☼	mik. meterkast
☼	mvu mechanische ventilatie unit
☼	wm wasmachine (opstelplaats)
☼	wd wasdroger (opstelplaats)
☼	kt kooktoestel (opstelplaats)
☼	kk koelkast (opstelplaats)
☼	vloerverwarming

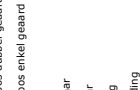
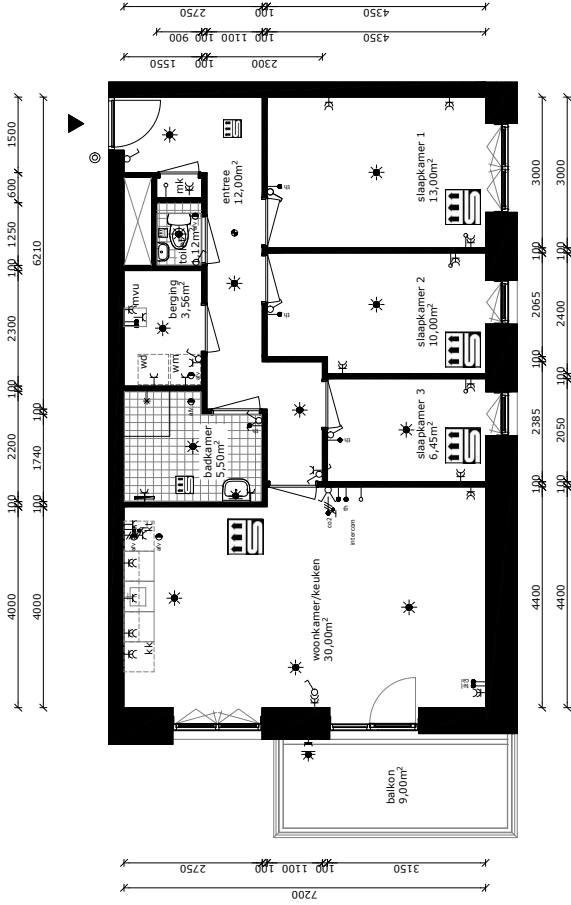

Type: C
 HNR: 189



COMPLEX : 25160000
 ADRES : Verbindingslaan 189
 BOUWJAAR : 2018
 OPMERKING : geringe afwijking mogelijk
 Aan deze tekeningen kunnen geen rechten worden ontleend

WONINGTYPE : C sh Blok K
 VERDIEPING : 1e verdieping
 AANTAL KAMERS : 4
 DATUM : 29-06-2018
 WILZIGING : 02-07-2018