

# Hof van Duurzaamheid

Amersfoort

Verhuurtekeningen

30-11-2022

Overzichtsplattegronden

Gevelschema's

Woningplattegronden

Type's

A, A1

B, B1

C, C1, C1sp

D, D1, D2



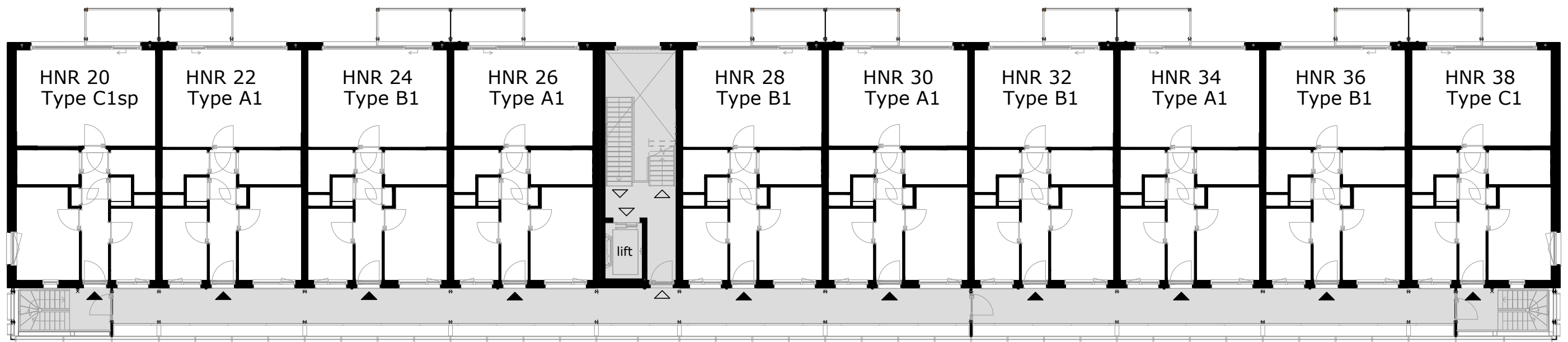

eerste verdieping

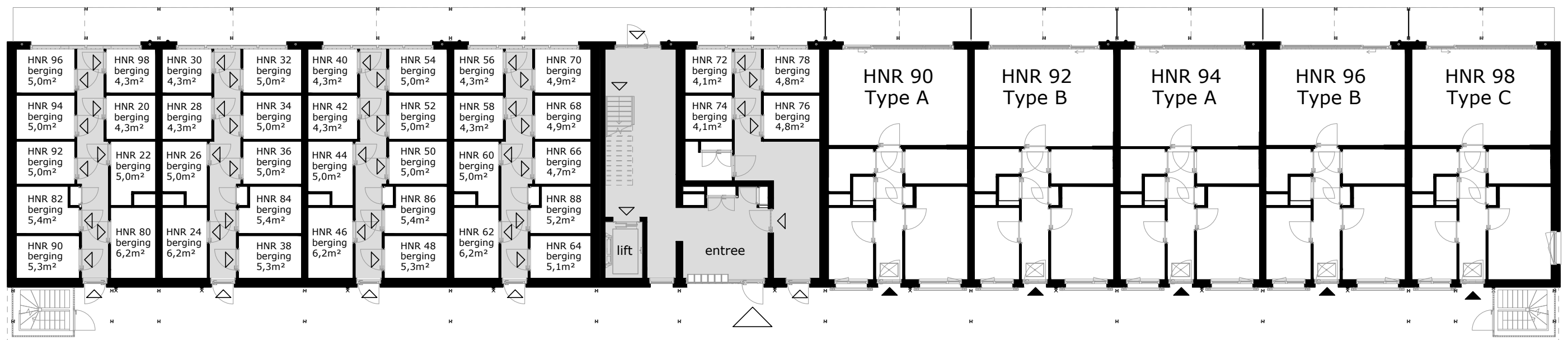

begane grond

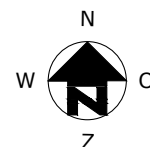

COMPLEX : 33220000  
 ADRES : Marie Vierdagstraat  
 BOUWJAAR : 2023  
 OPMERKING : geringe afwijking mogelijk  
 Aan deze tekeningen kunnen geen rechten worden ontleend

WONINGTYPE : - SH  
 VERDIEPING : begane grond + eerste verdieping  
 AANTAL KAMERS : -  
 DATUM : 29-11-2022  
 WIJZIGING : 30-11-2022

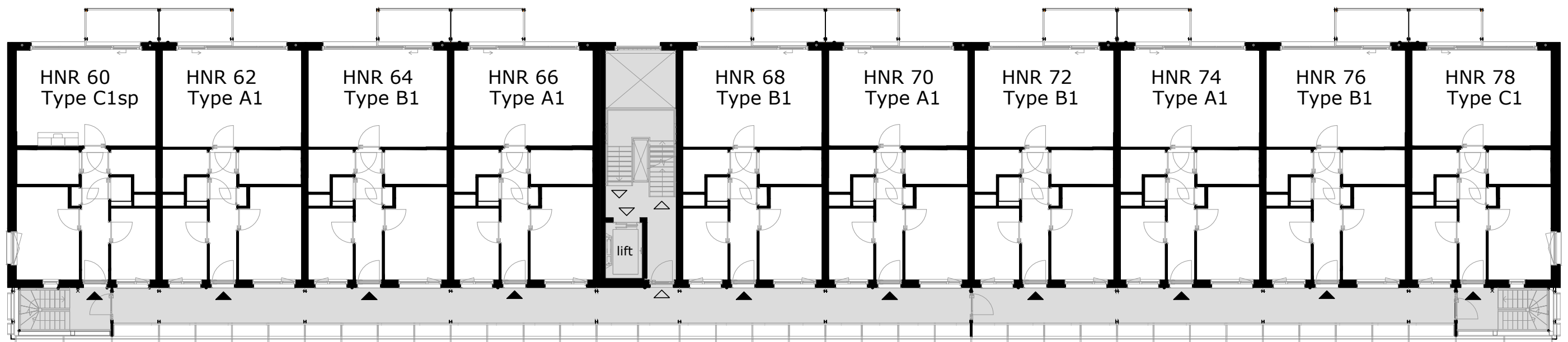

derde verdieping

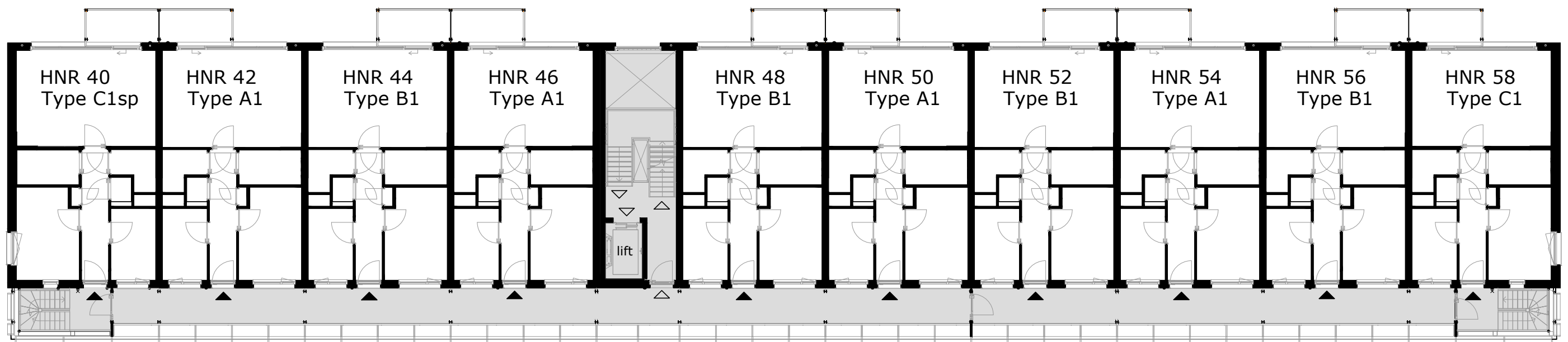

tweede verdieping

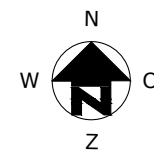

COMPLEX : 33220000  
 ADRES : Marie Vierdagstraat  
 BOUWJAAR : 2023  
 OPMERKING : geringe afwijking mogelijk  
 Aan deze tekeningen kunnen geen rechten worden ontleend

WONINGTYPE : - SH  
 VERDIEPING : tweede + derde verdieping  
 AANTAL KAMERS : -  
 DATUM : 29-11-2022  
 WIJZIGING : 30-11-2022

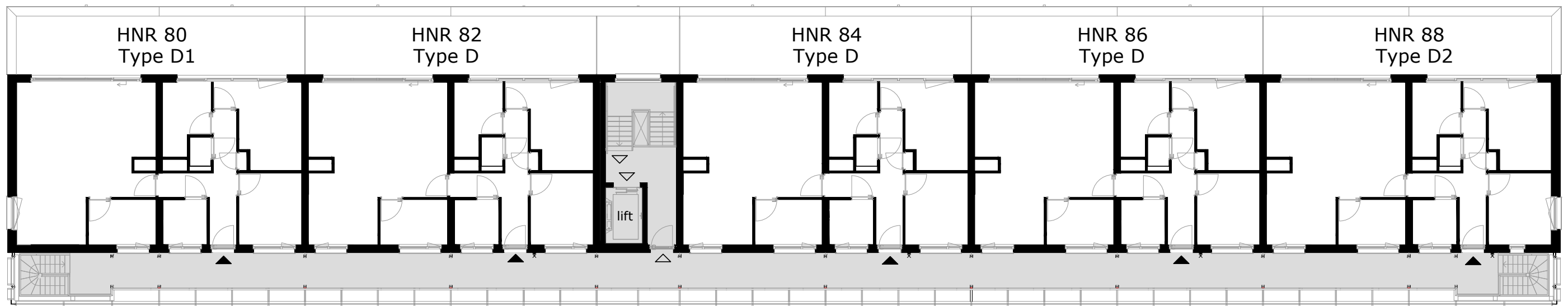

vierde verdieping

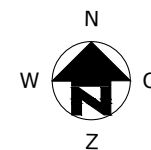

COMPLEX : 33220000  
 ADRES : Marie Vierdagstraat  
 BOUWJAAR : 2023  
 OPMERKING : geringe afwijking mogelijk  
 Aan deze tekeningen kunnen geen rechten worden ontleend

WONINGTYPE : - SH  
 VERDIEPING : vierde verdieping  
 AANTAL KAMERS : -  
 DATUM : 29-11-2022  
 WIJZIGING : 30-11-2022

HNR 80 Type D1		HNR 82 Type D		lift	HNR 84 Type D		HNR 86 Type D		HNR 88 Type D2			HNR 88 Type D2	
HNR 60 Type C1sp	HNR 62 Type A1	HNR 64 Type B1	HNR 66 Type A1		HNR 68 Type B1	HNR 70 Type A1	HNR 72 Type B1	HNR 74 Type A1	HNR 76 Type B1	HNR 78 Type C1		HNR 78 Type C1	
HNR 40 Type C1sp	HNR 42 Type A1	HNR 44 Type B1	HNR 46 Type A1		HNR 48 Type B1	HNR 50 Type A1	HNR 52 Type B1	HNR 54 Type A1	HNR 56 Type B1	HNR 58 Type C1		HNR 58 Type C1	
HNR 20 Type C1sp	HNR 22 Type A1	HNR 24 Type B1	HNR 26 Type A1		HNR 28 Type B1	HNR 30 Type A1	HNR 32 Type B1	HNR 34 Type A1	HNR 36 Type B1	HNR 38 Type C1		HNR 38 Type C1	
bergingen	bergingen	bergingen	bergingen		entree	hal	HNR 90 Type A	HNR 92 Type B	HNR 94 Type A	HNR 96 Type B	HNR 98 Type C		HNR 98 Type C

Zuidgevel (Marie Vierdagstraat)

Oostgevel

HNR 88 Type D2		HNR 86 Type D		HNR 84 Type D		trap	HNR 82 Type D		HNR 80 Type D1			HNR 80 Type D1	
HNR 78 Type C1	HNR 76 Type B1	HNR 74 Type A1	HNR 72 Type B1	HNR 70 Type A1	HNR 68 Type B1	trap	HNR 66 Type A1	HNR 64 Type B1	HNR 62 Type A1	HNR 60 Type C1sp		HNR 60 Type C1sp	
HNR 58 Type C1	HNR 56 Type B1	HNR 54 Type A1	HNR 52 Type B1	HNR 50 Type A1	HNR 48 Type B1	trap	HNR 46 Type A1	HNR 44 Type B1	HNR 42 Type A1	HNR 40 Type C1sp		HNR 40 Type C1sp	
HNR 38 Type C1	HNR 36 Type B1	HNR 34 Type A1	HNR 32 Type B1	HNR 30 Type A1	HNR 28 Type B1	trap	HNR 26 Type A1	HNR 24 Type B1	HNR 22 Type A1	HNR 20 Type C1sp		HNR 20 Type C1sp	
HNR 98 Type C	HNR 96 Type B	HNR 94 Type A	HNR 92 Type B	HNR 90 Type A	bergingen	hal	bergingen	bergingen	bergingen	bergingen		bergingen	

Noordgevel

Westgevel

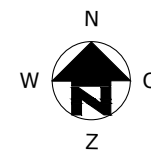
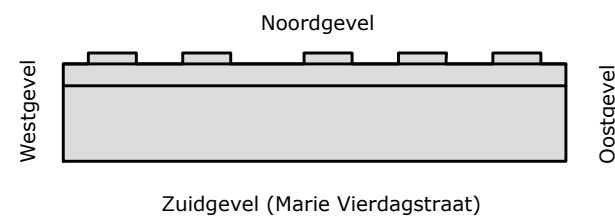

COMPLEX : 33220000  
 ADRES : Marie Vierdagstraat  
 BOUWJAAR : 2023  
 OPMERKING : geringe afwijking mogelijk  
 Aan deze tekeningen kunnen geen rechten worden ontleend

WONINGTYPE : - SH  
 VERDIEPING : gevelschema  
 AANTAL KAMERS : -  
 DATUM : 29-11-2022  
 WIJZIGING : 30-11-2022

## TECHNISCHE GEGEVENS

Omschrijving	Rc (m2.K/W)
begane grondvloer	3,70
gevels	5,40
dak	6,30
index energie	A++

Wijze van ventileren: natuurlijke toevoer en mechanische afvoer met CO2 sensor in woonkamer  
 Wijze van verwarmen: vloerverwarming d.m.v. lucht-water warmtepomp

3 stuks Pv-panels met een max. vermogen van 460 WP per stuk.

## OPPERVLAKTEN (conform NEN 2580)

Omschrijving	vloeroppervlakte (m2 NVO)
hal	7,10m <sup>2</sup>
toilet	1,00m <sup>2</sup>
woonkamer	20,90m <sup>2</sup>
keuken	5,60m <sup>2</sup>
lengte aanrechtblad	1800mm
badkamer	4,40m <sup>2</sup>
slaapkamer 1	11,10m <sup>2</sup>
slaapkamer 2	6,40m <sup>2</sup>
technische ruimte	3,00m <sup>2</sup>
balkon	4,90m <sup>2</sup>
berging (extern)	4,30m <sup>2</sup>
<b>Totaal GO</b>	<b>ca. 62,78m<sup>2</sup></b>
(dit is inclusief de wanden)	

	wandlichtpunt
	plafondlichtpunt
	wandcontactdoos dubbel geaard
	wandcontactdoos enkel geaard
	schakelaar
	wisselschakelaar
	serieschakelaar
	bedrade leiding
	onbedrade leiding
	antenne installatie
	telefonie aansluiting
	thermostaat
	naregeling vloerverwarming
	co2 sensor + standen schakelaar mv
	elektrische raambediening
	aansluiting pv panelen
	drukknop bel
	bel
	intercom
	perilex (tbv kooktoestel)
	elektrische radiator
	verdeler vloerverwarming
	rookmelder
	afvoerpunt tbv mv
	mechanische ventilatie unit
	warmtepomp unit
	meterkast
	kruipluik
	wasmachine (opstelplaats)
	wasdroger (opstelplaats)
	kooktoestel (opstelplaats)
	koelkast (opstelplaats)
	vloerverwarming

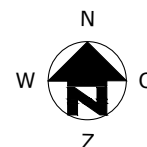
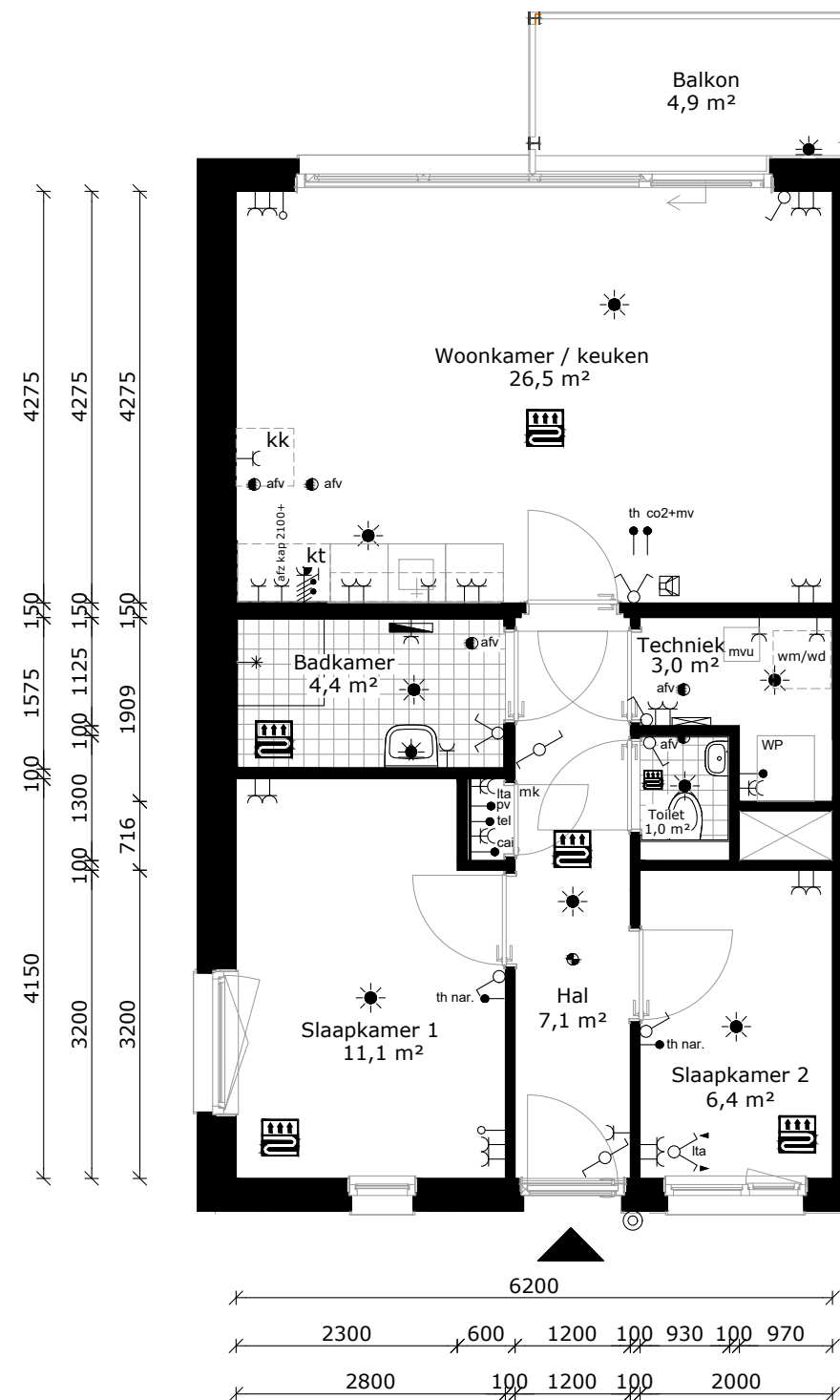
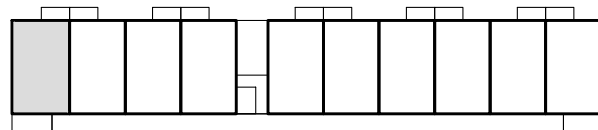

COMPLEX : 33220000  
 ADRES : Marie Vierdagstraat 20  
 BOUWJAAR : 2023  
 OPMERKING : geringe afwijking mogelijk  
 Aan deze tekeningen kunnen geen rechten worden ontleend

WONINGTYPE : Type C1sp SH  
 VERDIEPING : eerste verdieping  
 AANTAL KAMERS : 3  
 DATUM : 29-11-2022  
 WIJZIGING : 30-11-2022

## TECHNISCHE GEGEVENS

Omschrijving	Rc (m2.K/W)
begane grondvloer	3,70
gevels	5,40
dak	6,30
index energie	A++

Wijze van ventileren: natuurlijke toevoer en mechanische afvoer met CO2 sensor in woonkamer  
 Wijze van verwarmen: vloerverwarming d.m.v. lucht-water warmtepomp

2 stuks Pv-panelen met een max. vermogen van 460 WP per stuk.

## OPPERVLAKTEN (conform NEN 2580)

Omschrijving	vloeroppervlakte (m2 NVO)
hal	7,10m <sup>2</sup>
toilet	1,00m <sup>2</sup>
woonkamer	21,20m <sup>2</sup>
keuken	5,60m <sup>2</sup>
lengte aanrechtblad	1800mm
badkamer	4,40m <sup>2</sup>
slaapkamer 1	11,10m <sup>2</sup>
slaapkamer 2	6,40m <sup>2</sup>
technische ruimte	3,00m <sup>2</sup>
balkon	4,90m <sup>2</sup>
berging (extern)	5,00m <sup>2</sup>

Totaal GO  
 (dit is inclusief de wanden) ca. 62,78m<sup>2</sup>

-  wandlichtpunt
-  plafondlichtpunt
-  wandcontactdoos dubbel geaard
-  wandcontactdoos enkel geaard
-  schakelaar
-  wisselschakelaar
-  serieschakelaar
-  bedrade leiding
-  onbedrade leiding
-  cai antenne installatie
-  tel telefonie aansluiting
-  th thermostaat
-  th nar. naregeling vloerverwarming
-  co2+mv co2 sensor + standen schakelaar mv
-  lta elektrische raambediening
-  pv aansluiting pv panelen
-  bel drukknoop bel
-  intercom
-  perilex (tbv kooktoestel)
-  elektrische radiator
-  verdeler vloerverwarming
-  rookmelder
-  afv afvoerpunt tbv mv
-  mvu mechanische ventilatie unit
-  WP warmtepomp unit
-  mk meterkast
-  kr kruipluik
-  wm wasmachine (opstelplaats)
-  wd wasdroger (opstelplaats)
-  kt kooktoestel (opstelplaats)
-  kk koelkast (opstelplaats)
-  vloerverwarming

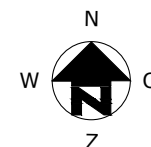
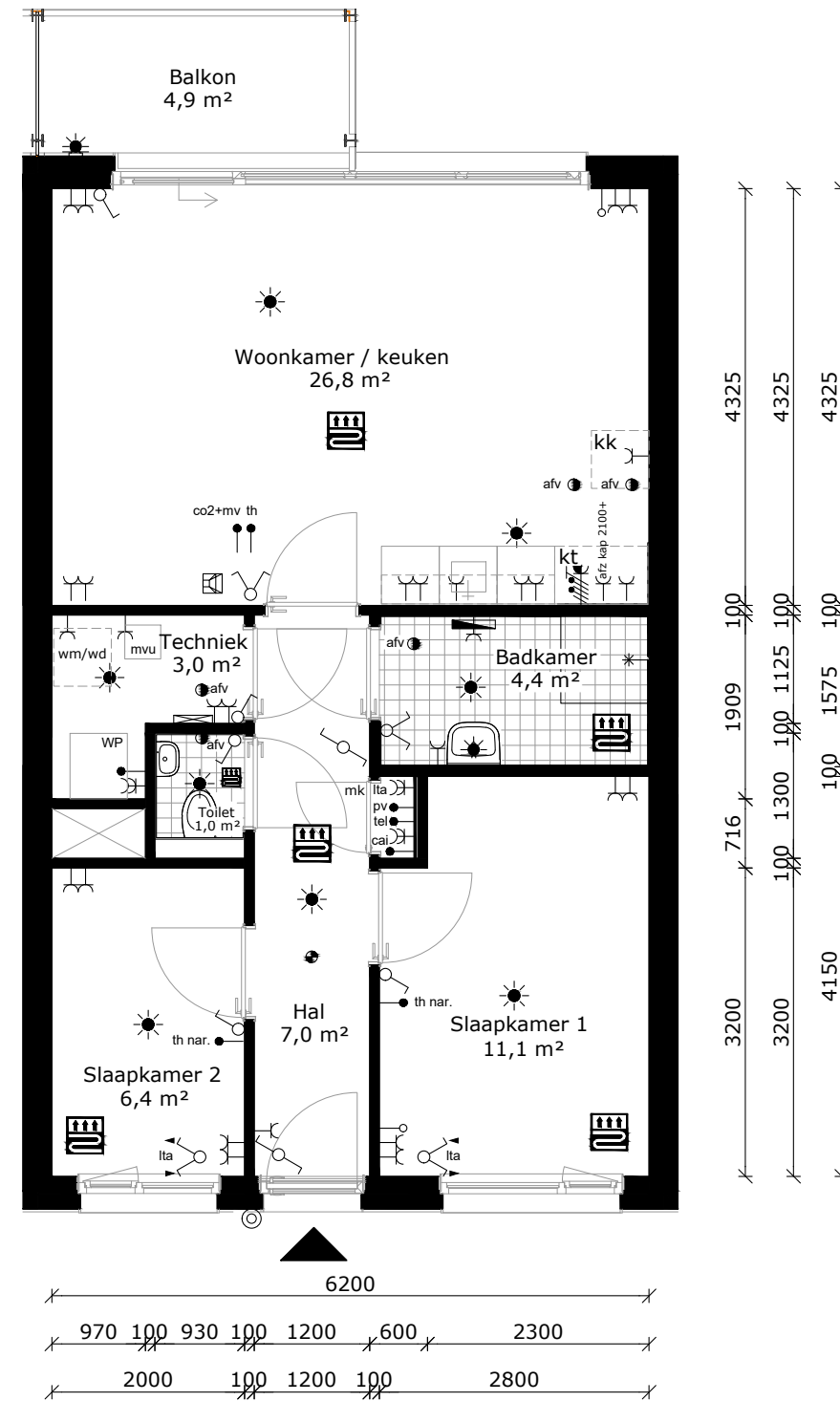
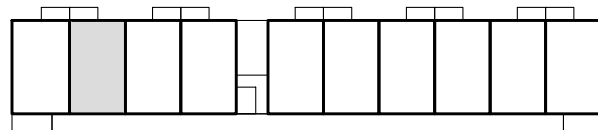

COMPLEX : 33220000  
 ADRES : Marie Vierdagstraat 22  
 BOUWJAAR : 2023  
 OPMERKING : geringe afwijking mogelijk  
 Aan deze tekeningen kunnen geen rechten worden ontleend

WONINGTYPE : Type A1 SH  
 VERDIEPING : eerste verdieping  
 AANTAL KAMERS : 3  
 DATUM : 29-11-2022  
 WIJZIGING : 30-11-2022

## TECHNISCHE GEGEVENS

Omschrijving	Rc (m2.K/W)
begane grondvloer	3,70
gevels	5,40
dak	6,30
index energie	A++

Wijze van ventileren: natuurlijke toevoer en mechanische afvoer met CO2 sensor in woonkamer  
 Wijze van verwarmen: vloerverwarming d.m.v. lucht-water warmtepomp

2 stuks Pv-panelen met een max. vermogen van 460 WP per stuk.

## OPPERVLAKTEN (conform NEN 2580)

Omschrijving	vloeroppervlakte (m2 NVO)
hal	7,10m <sup>2</sup>
toilet	1,00m <sup>2</sup>
woonkamer	21,20m <sup>2</sup>
keuken	5,60m <sup>2</sup>
lengte aanrechtblad	1800mm
badkamer	4,40m <sup>2</sup>
slaapkamer 1	11,10m <sup>2</sup>
slaapkamer 2	6,40m <sup>2</sup>
technische ruimte	3,00m <sup>2</sup>
balkon	4,90m <sup>2</sup>
berging (extern)	6,20m <sup>2</sup>

Totaal GO  
 (dit is inclusief de wanden) ca. 62,78m<sup>2</sup>

- wandlichtpunt
- plafondlichtpunt
- wandcontactdoos dubbel geaard
- wandcontactdoos enkel geaard
- schakelaar
- wisselschakelaar
- serieschakelaar
- bedrade leiding
- onbedrade leiding
- antenne installatie
- telefonie aansluiting
- thermostaat
- naregeling vloerverwarming
- co2 sensor + standen schakelaar mv
- elektrische raambediening
- aansluiting pv panelen
- drukknoop bel
- bel
- intercom
- perilex (tbv kooktoestel)
- elektrische radiator
- verdeler vloerverwarming
- rookmelder
- afvoerpunt tbv mv
- mechanische ventilatie unit
- warmtepomp unit
- meterkast
- kruipluik
- wasmachine (opstelplaats)
- wasdroger (opstelplaats)
- kooktoestel (opstelplaats)
- koelkast (opstelplaats)
- vloerverwarming

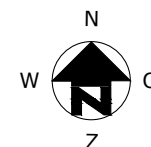
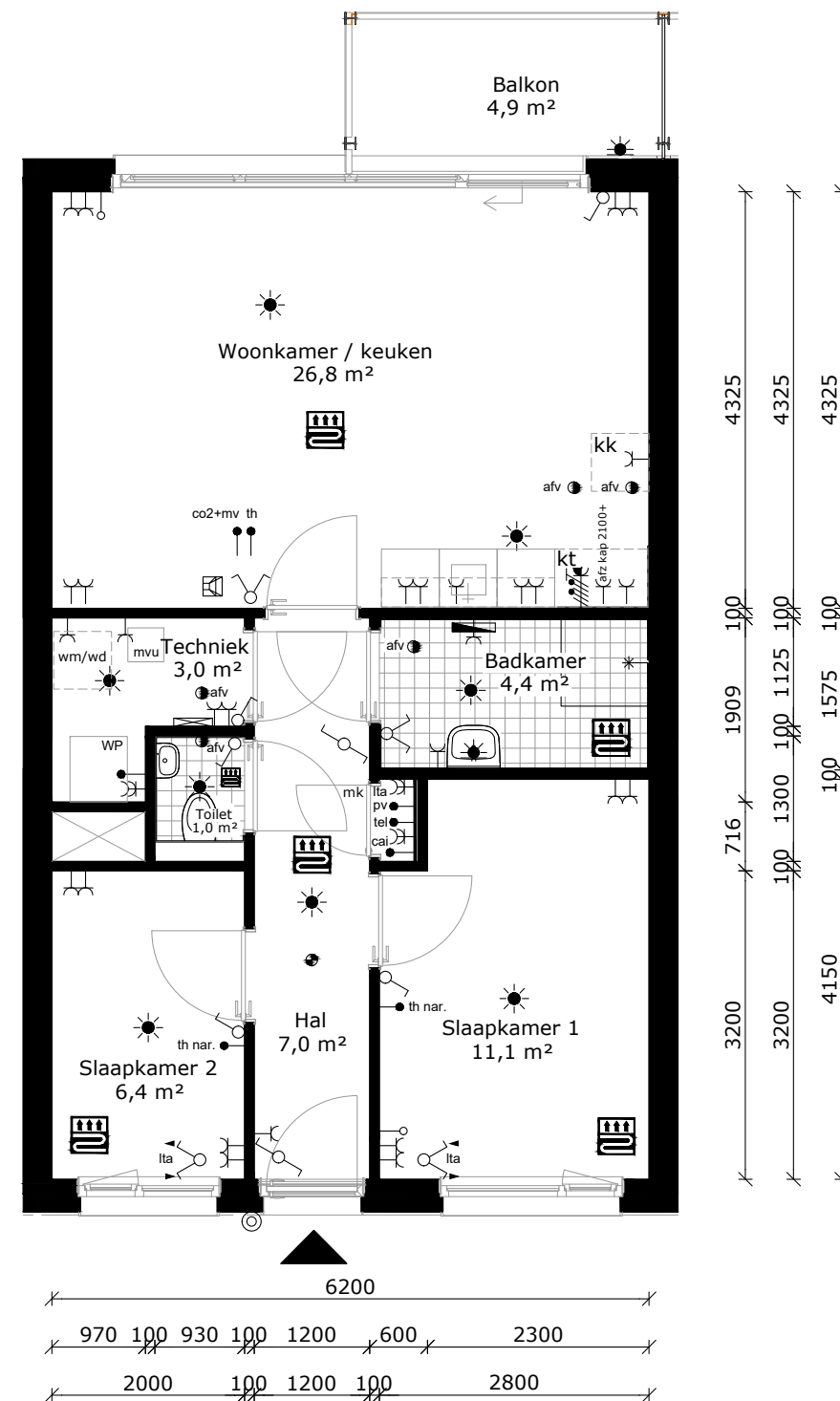
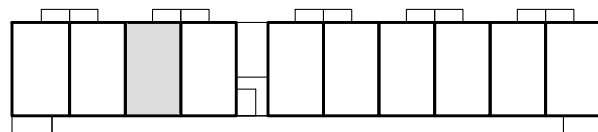

COMPLEX : 33220000  
 ADRES : Marie Vierdagstraat 24  
 BOUWJAAR : 2023  
 OPMERKING : geringe afwijking mogelijk  
 Aan deze tekeningen kunnen geen rechten worden ontleend

WONINGTYPE : Type B1 SH  
 VERDIEPING : eerste verdieping  
 AANTAL KAMERS : 3  
 DATUM : 29-11-2022  
 WIJZIGING : 30-11-2022



## TECHNISCHE GEGEVENS

Omschrijving	Rc (m2.K/W)
begane grondvloer	3,70
gevels	5,40
dak	6,30
index energie	A++

Wijze van ventileren: natuurlijke toevoer en mechanische afvoer met CO2 sensor in woonkamer  
 Wijze van verwarmen: vloerverwarming d.m.v. lucht-water warmtepomp

2 stuks Pv-panels met een max. vermogen van 460 WP per stuk.

## OPPERVLAKTEN (conform NEN 2580)

Omschrijving	vloeroppervlakte (m2 NVO)
hal	7,10m <sup>2</sup>
toilet	1,00m <sup>2</sup>
woonkamer	21,20m <sup>2</sup>
keuken	5,60m <sup>2</sup>
lengte aanrechtblad	1800mm
badkamer	4,40m <sup>2</sup>
slaapkamer 1	11,10m <sup>2</sup>
slaapkamer 2	6,40m <sup>2</sup>
technische ruimte	3,00m <sup>2</sup>
balkon	4,90m <sup>2</sup>
berging (extern)	5,00m <sup>2</sup>
Totaal GO (dit is inclusief de wanden)	ca. 62,78m <sup>2</sup>

- wandlichtpunt
- plafondlichtpunt
- wandcontactdoos dubbel geaard
- wandcontactdoos enkel geaard
- schakelaar
- wisselschakelaar
- serieschakelaar
- bedrade leiding
- onbedrade leiding
- antenn installatie
- telefonie aansluiting
- thermostaat
- naregeling vloerverwarming
- co2 sensor + standen schakelaar mv
- elektrische raambediening
- aansluiting pv panelen
- drukknoop bel
- bel
- intercom
- perilex (tbv kooktoestel)
- elektrische radiator
- verdeler vloerverwarming
- rookmelder
- afvoerpunt tbv mv
- mechanische ventilatie unit
- warmtepomp unit
- meterkast
- kruipluik
- wasmachine (opstelplaats)
- wasdroger (opstelplaats)
- kooktoestel (opstelplaats)
- koelkast (opstelplaats)
- vloerverwarming

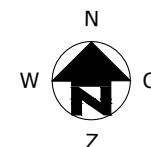
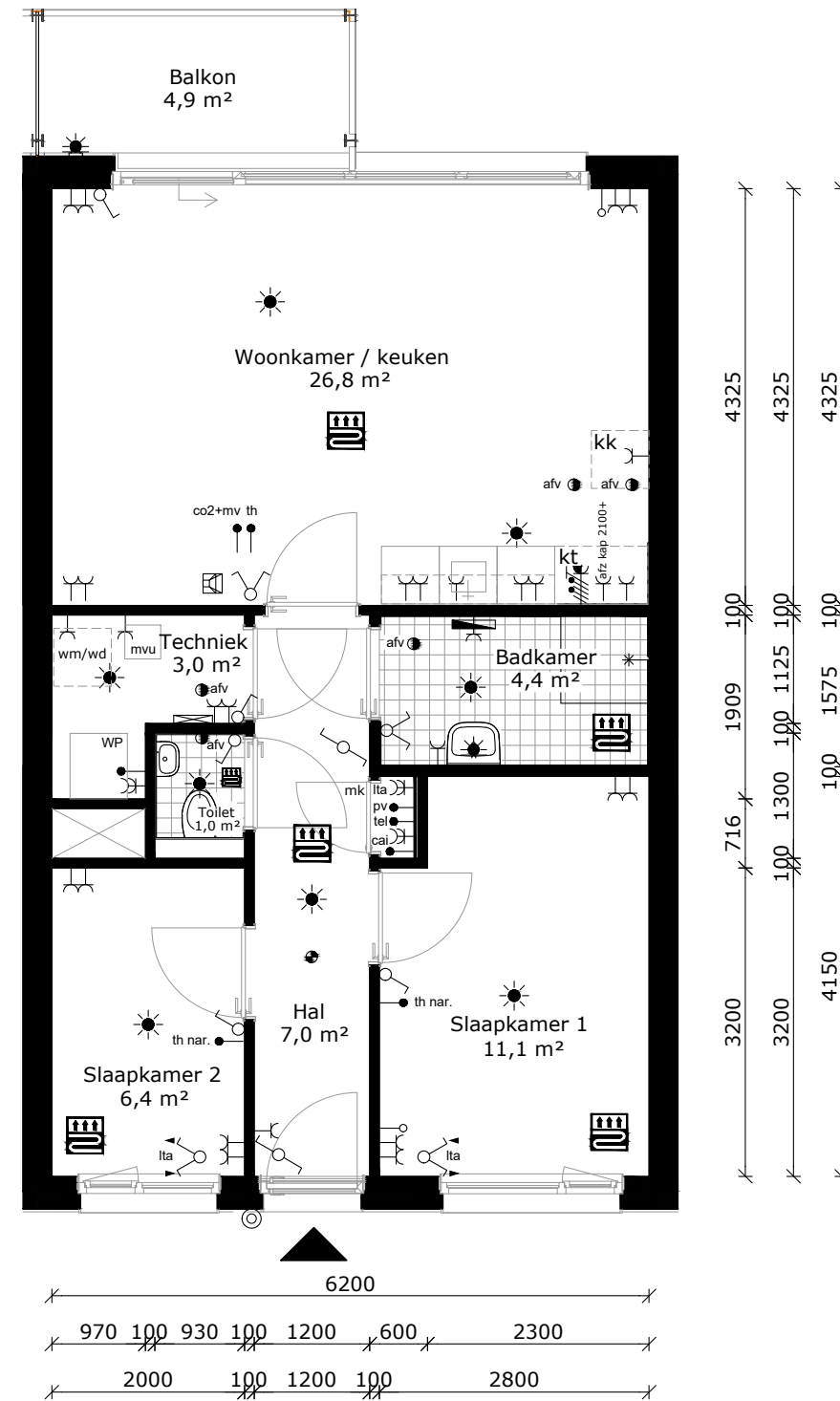
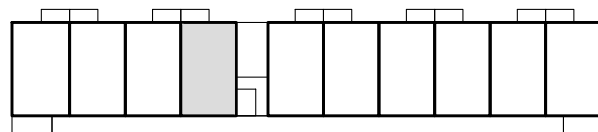

COMPLEX : 33220000  
 ADRES : Marie Vierdagstraat 26  
 BOUWJAAR : 2023  
 OPMERKING : geringe afwijking mogelijk  
 Aan deze tekeningen kunnen geen rechten worden ontleend

WONINGTYPE : Type A1 SH  
 VERDIEPING : eerste verdieping  
 AANTAL KAMERS : 3  
 DATUM : 29-11-2022  
 WIJZIGING : 30-11-2022

## TECHNISCHE GEGEVENS

Omschrijving	Rc (m2.K/W)
begane grondvloer	3,70
gevels	5,40
dak	6,30
index energie	A++

Wijze van ventileren: natuurlijke toevoer en mechanische afvoer met CO2 sensor in woonkamer  
 Wijze van verwarmen: vloerverwarming d.m.v. lucht-water warmtepomp

2 stuks Pv-panelen met een max. vermogen van 460 WP per stuk.

### OPPERVLAKTEN (conform NEN 2580)

Omschrijving	vloeroppervlakte (m2 NVO)
hal	7,10m <sup>2</sup>
toilet	1,00m <sup>2</sup>
woonkamer	21,20m <sup>2</sup>
keuken	5,60m <sup>2</sup>
lengte aanrechtblad	1800mm
badkamer	4,40m <sup>2</sup>
slaapkamer 1	11,10m <sup>2</sup>
slaapkamer 2	6,40m <sup>2</sup>
technische ruimte	3,00m <sup>2</sup>
balkon	4,90m <sup>2</sup>
berging (extern)	4,30m <sup>2</sup>

Totaal GO ca. 62,78m<sup>2</sup>  
 (dit is inclusief de wanden)

- wandlichtpunt
- plafondlichtpunt
- wandcontactdoos dubbel geaard
- wandcontactdoos enkel geaard
- schakelaar
- wisselschakelaar
- serieschakelaar
- bedrade leiding
- onbedrade leiding
- antenne installatie
- telefonie aansluiting
- thermostaat
- naregeling vloerverwarming
- co2 sensor + standen schakelaar mv
- elektrische raambediening
- aansluiting pv panelen
- drukknoop bel
- bel
- intercom
- perilex (tbv kooktoestel)
- elektrische radiator
- verdeler vloerverwarming
- rookmelder
- afvoerpunt tbv mv
- mechanische ventilatie unit
- warmtepomp unit
- meterkast
- kruipluik
- wasmachine (opstelplaats)
- wasdroger (opstelplaats)
- kooktoestel (opstelplaats)
- koelkast (opstelplaats)
- vloerverwarming

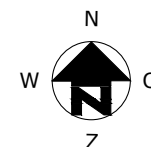
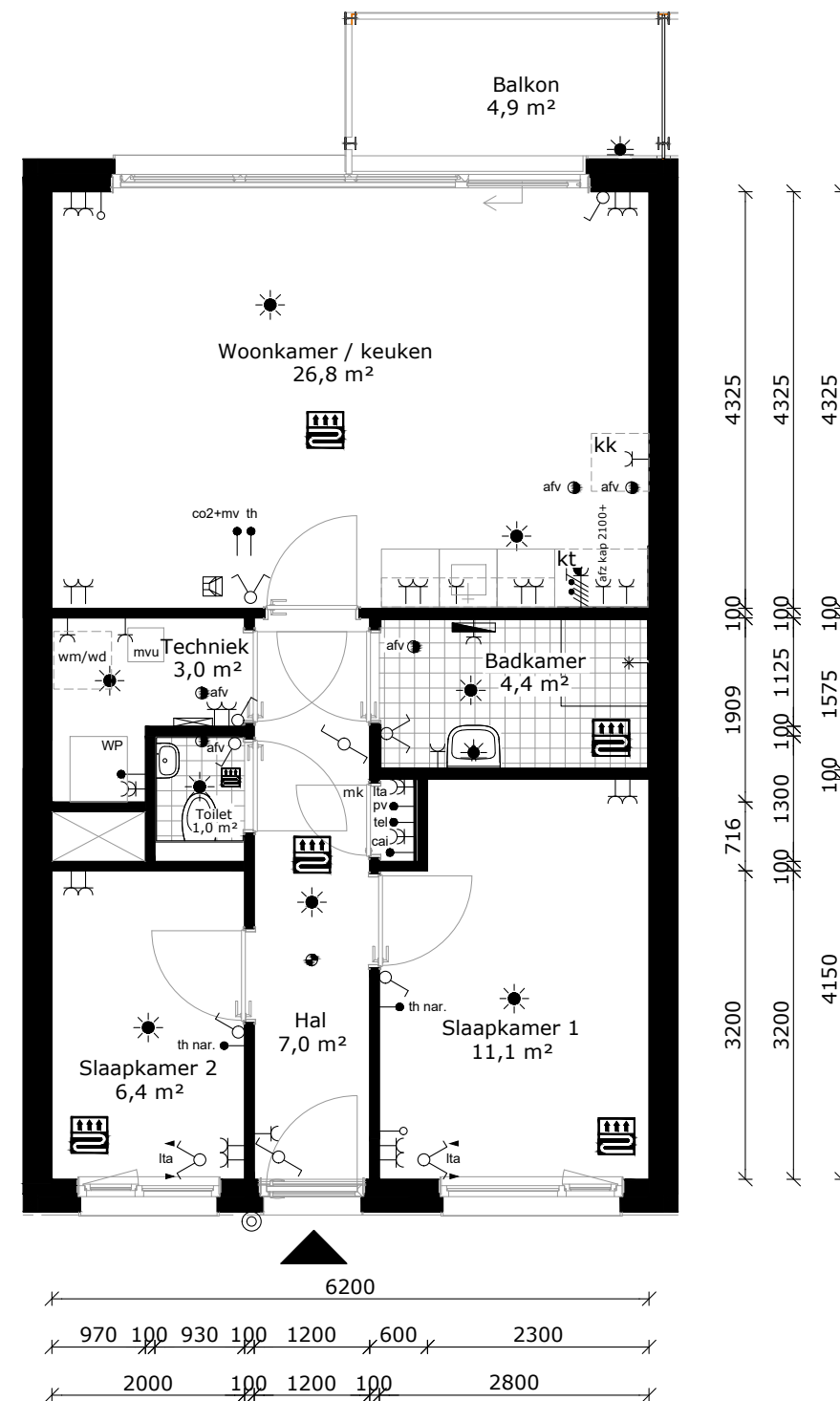
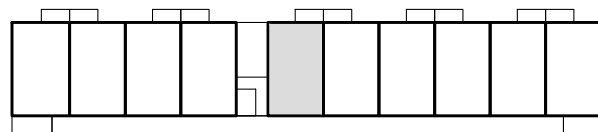

COMPLEX : 33220000  
 ADRES : Marie Vierdagstraat 28  
 BOUWJAAR : 2023  
 OPMERKING : geringe afwijking mogelijk  
 Aan deze tekeningen kunnen geen rechten worden ontleend

WONINGTYPE : Type B1 SH  
 VERDIEPING : eerste verdieping  
 AANTAL KAMERS : 3  
 DATUM : 29-11-2022  
 WIJZIGING : 30-11-2022

## TECHNISCHE GEGEVENS

Omschrijving	Rc (m2.K/W)
begane grondvloer	3,70
gevels	5,40
dak	6,30
index energie	A++

Wijze van ventileren: natuurlijke toevoer en mechanische afvoer met CO2 sensor in woonkamer  
 Wijze van verwarmen: vloerverwarming d.m.v. lucht-water warmtepomp

2 stuks Pv-panelen met een max. vermogen van 460 WP per stuk.

## OPPERVLAKTEN (conform NEN 2580)

Omschrijving	vloeroppervlakte (m2 NVO)
hal	7,10m <sup>2</sup>
toilet	1,00m <sup>2</sup>
woonkamer	21,20m <sup>2</sup>
keuken	5,60m <sup>2</sup>
lengte aanrechtblad	1800mm
badkamer	4,40m <sup>2</sup>
slaapkamer 1	11,10m <sup>2</sup>
slaapkamer 2	6,40m <sup>2</sup>
technische ruimte	3,00m <sup>2</sup>
balkon	4,90m <sup>2</sup>
berging (extern)	4,30m <sup>2</sup>

Totaal GO  
 (dit is inclusief de wanden) ca. 62,78m<sup>2</sup>

- wandlichtpunt
- plafondlichtpunt
- wandcontactdoos dubbel geaard
- wandcontactdoos enkel geaard
- schakelaar
- wisselschakelaar
- serieschakelaar
- bedrade leiding
- onbedrade leiding
- antenne installatie
- telefonie aansluiting
- thermostaat
- naregeling vloerverwarming
- co2 sensor + standen schakelaar mv
- elektrische raambediening
- aansluiting pv panelen
- drukknoop bel
- bel
- intercom
- perilex (tbv kooktoestel)
- elektrische radiator
- verdeler vloerverwarming
- rookmelder
- afvoerpunt tbv mv
- mechanische ventilatie unit
- warmtepomp unit
- meterkast
- kruipluik
- wasmachine (opstelplaats)
- wasdroger (opstelplaats)
- kooktoestel (opstelplaats)
- koelkast (opstelplaats)
- vloerverwarming

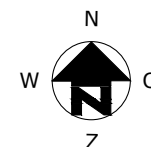
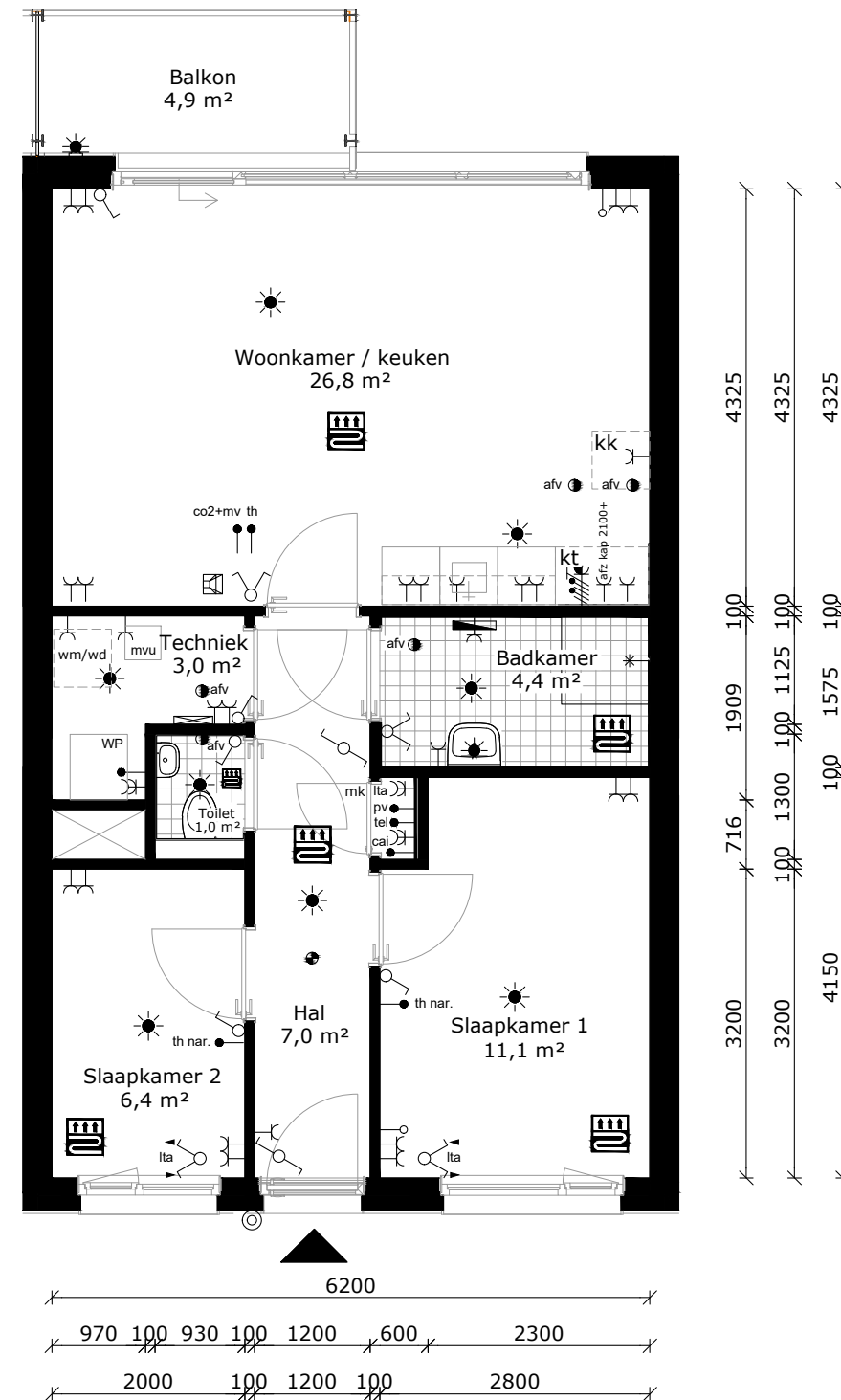
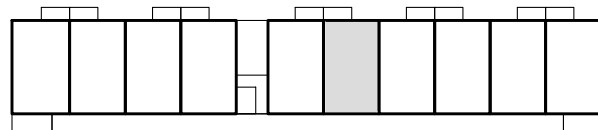

COMPLEX : 33220000  
 ADRES : Marie Vierdagstraat 30  
 BOUWJAAR : 2023  
 OPMERKING : geringe afwijking mogelijk  
 Aan deze tekeningen kunnen geen rechten worden ontleend

WONINGTYPE : Type A1 SH  
 VERDIEPING : eerste verdieping  
 AANTAL KAMERS : 3  
 DATUM : 29-11-2022  
 WIJZIGING : 30-11-2022

## TECHNISCHE GEGEVENS

Omschrijving	Rc (m2.K/W)
begane grondvloer	3,70
gevels	5,40
dak	6,30
index energie	A++

Wijze van ventileren: natuurlijke toevoer en mechanische afvoer met CO2 sensor in woonkamer  
 Wijze van verwarmen: vloerverwarming d.m.v. lucht-water warmtepomp

2 stuks Pv-panelen met een max. vermogen van 460 WP per stuk.

## OPPERVLAKTEN (conform NEN 2580)

Omschrijving	vloeroppervlakte (m2 NVO)
hal	7,10m <sup>2</sup>
toilet	1,00m <sup>2</sup>
woonkamer	21,20m <sup>2</sup>
keuken	5,60m <sup>2</sup>
lengte aanrechtblad	1800mm
badkamer	4,40m <sup>2</sup>
slaapkamer 1	11,10m <sup>2</sup>
slaapkamer 2	6,40m <sup>2</sup>
technische ruimte	3,00m <sup>2</sup>
balkon	4,90m <sup>2</sup>
berging (extern)	5,00m <sup>2</sup>

Totaal GO  
 (dit is inclusief de wanden) ca. 62,78m<sup>2</sup>

- wandlichtpunt
- plafondlichtpunt
- wandcontactdoos dubbel geaard
- wandcontactdoos enkel geaard
- schakelaar
- wisselschakelaar
- serieschakelaar
- bedrade leiding
- onbedrade leiding
- antenne installatie
- telefonie aansluiting
- thermostaat
- naregeling vloerverwarming
- co2 sensor + standen schakelaar mv
- elektrische raambediening
- aansluiting pv panelen
- drukknoop bel
- bel
- intercom
- perilex (tbv kooktoestel)
- elektrische radiator
- verdeler vloerverwarming
- rookmelder
- afvoerpunt tbv mv
- mechanische ventilatie unit
- warmtepomp unit
- meterkast
- kruipluik
- wasmachine (opstelplaats)
- wasdroger (opstelplaats)
- kooktoestel (opstelplaats)
- koelkast (opstelplaats)
- vloerverwarming

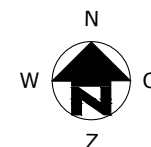
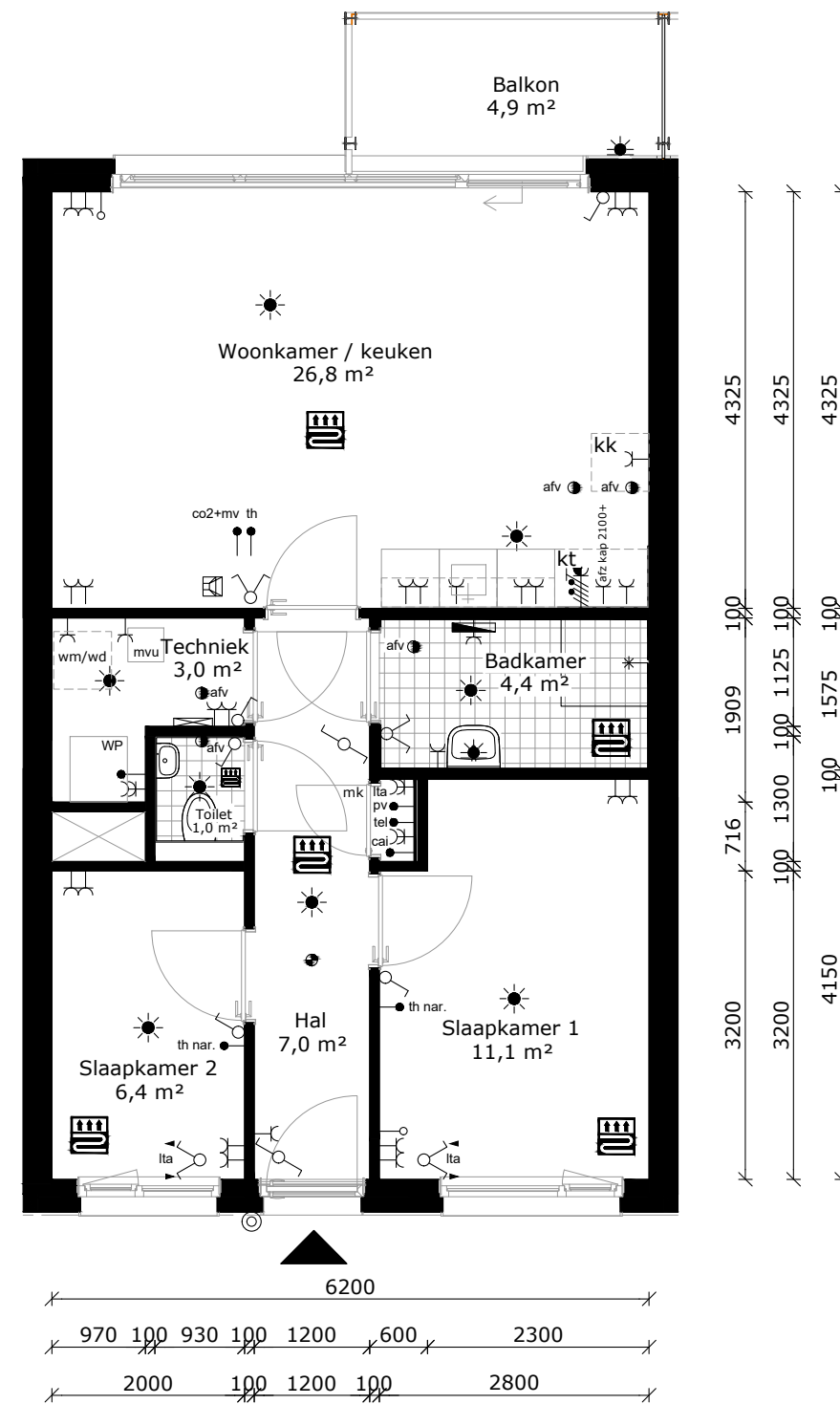
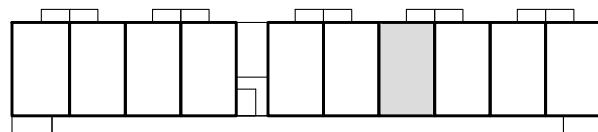

COMPLEX : 33220000  
 ADRES : Marie Vierdagstraat 32  
 BOUWJAAR : 2023  
 OPMERKING : geringe afwijking mogelijk  
 Aan deze tekeningen kunnen geen rechten worden ontleend

WONINGTYPE : Type B1 SH  
 VERDIEPING : eerste verdieping  
 AANTAL KAMERS : 3  
 DATUM : 29-11-2022  
 WIJZIGING : 30-11-2022

## TECHNISCHE GEGEVENS

Omschrijving	Rc (m2.K/W)
begane grondvloer	3,70
gevels	5,40
dak	6,30
index energie	A++

Wijze van ventileren: natuurlijke toevoer en mechanische afvoer met CO2 sensor in woonkamer  
 Wijze van verwarmen: vloerverwarming d.m.v. lucht-water warmtepomp

2 stuks Pv-panels met een max. vermogen van 460 WP per stuk.

## OPPERVLAKTEN (conform NEN 2580)

Omschrijving	vloeroppervlakte (m2 NVO)
hal	7,10m <sup>2</sup>
toilet	1,00m <sup>2</sup>
woonkamer	21,20m <sup>2</sup>
keuken	5,60m <sup>2</sup>
lengte aanrechtblad	1800mm
badkamer	4,40m <sup>2</sup>
slaapkamer 1	11,10m <sup>2</sup>
slaapkamer 2	6,40m <sup>2</sup>
technische ruimte	3,00m <sup>2</sup>
balkon	4,90m <sup>2</sup>
berging (extern)	5,00m <sup>2</sup>

Totaal GO  
 (dit is inclusief de wanden) ca. 62,78m<sup>2</sup>

- wandlichtpunt
- plafondlichtpunt
- wandcontactdoos dubbel geaard
- wandcontactdoos enkel geaard
- schakelaar
- wisselschakelaar
- serieschakelaar
- bedrade leiding
- onbedrade leiding
- antenne installatie
- telefonie aansluiting
- thermostaat
- naregeling vloerverwarming
- co2 sensor + standen schakelaar mv
- elektrische raambediening
- aansluiting pv panelen
- drukknoop bel
- bel
- intercom
- perilex (tbv kooktoestel)
- elektrische radiator
- verdeler vloerverwarming
- rookmelder
- afvoerpunt tbv mv
- mechanische ventilatie unit
- warmtepomp unit
- meterkast
- kruipluik
- wasmachine (opstelplaats)
- wasdroger (opstelplaats)
- kooktoestel (opstelplaats)
- koelkast (opstelplaats)
- vloerverwarming

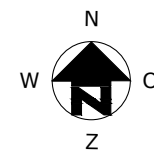
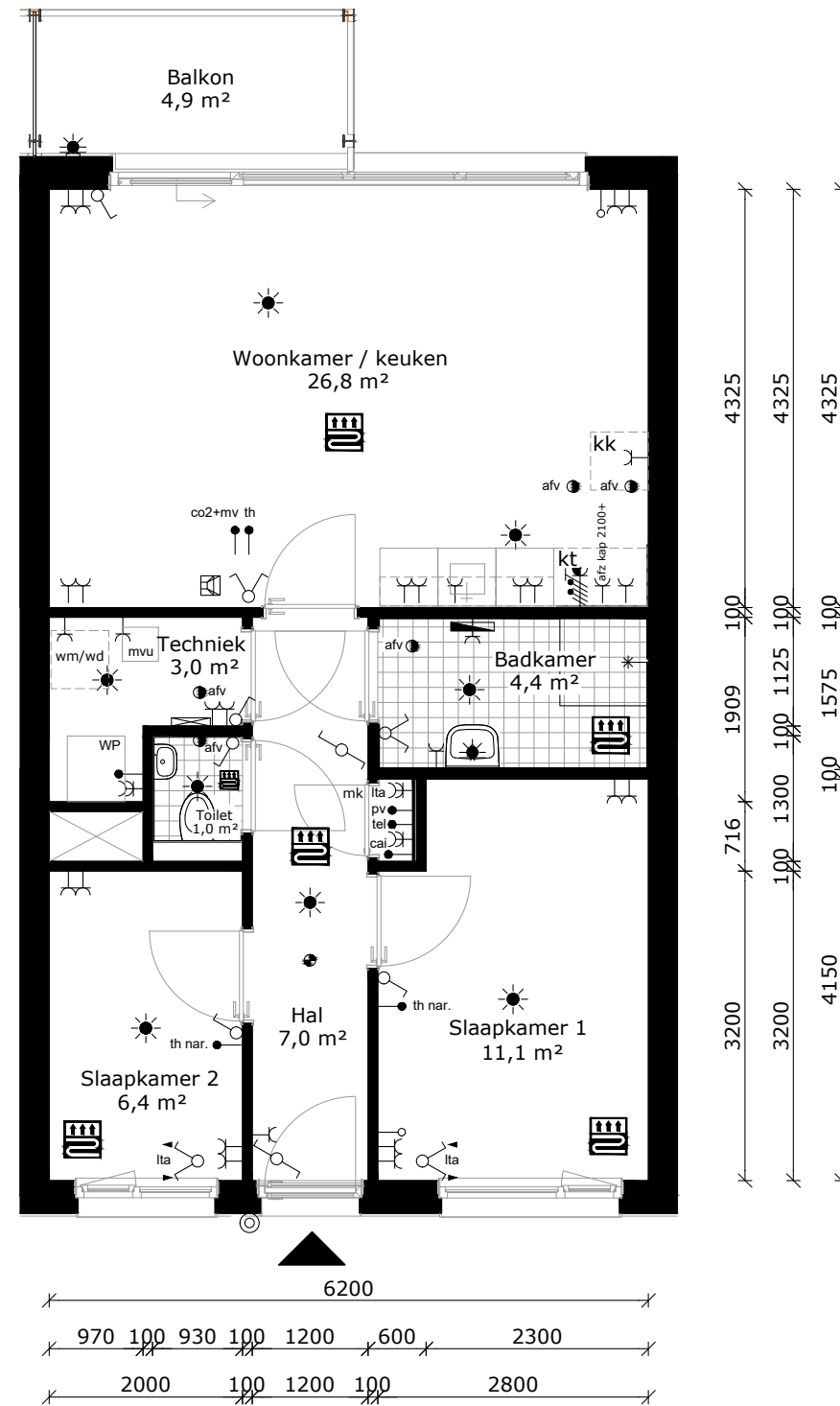
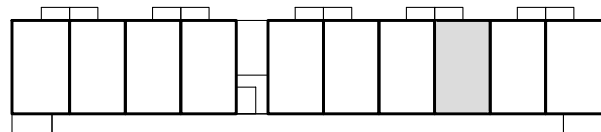

COMPLEX : 33220000  
 ADRES : Marie Vierdagstraat 34  
 BOUWJAAR : 2023  
 OPMERKING : geringe afwijking mogelijk  
 Aan deze tekeningen kunnen geen rechten worden ontleend

WONINGTYPE : Type A1 SH  
 VERDIEPING : eerste verdieping  
 AANTAL KAMERS : 3  
 DATUM : 29-11-2022  
 WIJZIGING : 30-11-2022

## TECHNISCHE GEGEVENS

Omschrijving	Rc (m2.K/W)
begane grondvloer	3,70
gevels	5,40
dak	6,30
index energie	A++

Wijze van ventileren: natuurlijke toevoer en mechanische afvoer met CO2 sensor in woonkamer  
 Wijze van verwarmen: vloerverwarming d.m.v. lucht-water warmtepomp

2 stuks Pv-panels met een max. vermogen van 460 WP per stuk.

## OPPERVLAKTEN (conform NEN 2580)

Omschrijving	vloeroppervlakte (m2 NVO)
hal	7,10m <sup>2</sup>
toilet	1,00m <sup>2</sup>
woonkamer	21,20m <sup>2</sup>
keuken	5,60m <sup>2</sup>
lengte aanrechtblad	1800mm
badkamer	4,40m <sup>2</sup>
slaapkamer 1	11,10m <sup>2</sup>
slaapkamer 2	6,40m <sup>2</sup>
technische ruimte	3,00m <sup>2</sup>
balkon	4,90m <sup>2</sup>
berging (extern)	5,00m <sup>2</sup>

Totaal GO ca. 62,78m<sup>2</sup>  
 (dit is inclusief de wanden)

	wandlichtpunt
	plafondlichtpunt
	wandcontactdoos dubbel geaard
	wandcontactdoos enkel geaard
	schakelaar
	wisselschakelaar
	serieschakelaar
	bedrade leiding
	onbedrade leiding
	antenne installatie
	telefonie aansluiting
	thermostaat
	naregeling vloerverwarming
	co2 sensor + standen schakelaar mv
	elektrische raambediening
	aansluiting pv panelen
	druknop bel
	bel
	intercom
	perilex (tbv kooktoestel)
	elektrische radiator
	verdeler vloerverwarming
	rookmelder
	afvoerpunt tbv mv
	mechanische ventilatie unit
	warmtepomp unit
	meterkast
	kruipluik
	wasmachine (opstelplaats)
	wasdroger (opstelplaats)
	kooktoestel (opstelplaats)
	koelkast (opstelplaats)
	vloerverwarming

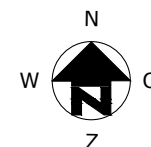
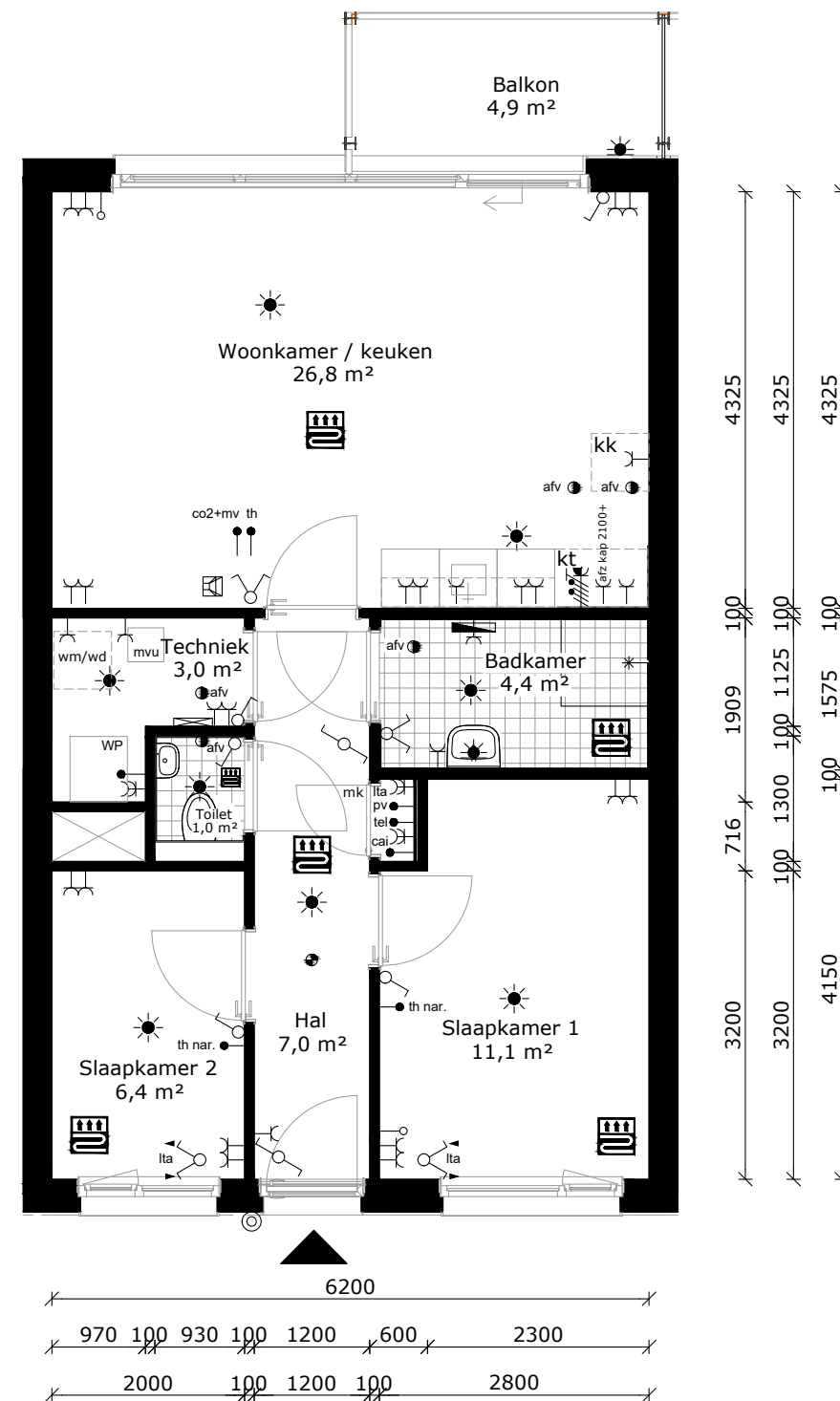
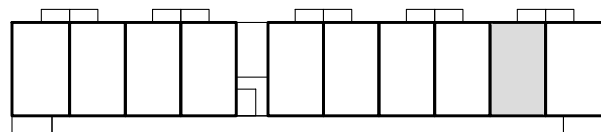

COMPLEX : 33220000  
 ADRES : Marie Vierdagstraat 36  
 BOUWJAAR : 2023  
 OPMERKING : geringe afwijking mogelijk  
 Aan deze tekeningen kunnen geen rechten worden ontleend

WONINGTYPE : Type B1 SH  
 VERDIEPING : eerste verdieping  
 AANTAL KAMERS : 3  
 DATUM : 29-11-2022  
 WIJZIGING : 30-11-2022

## TECHNISCHE GEGEVENS

Omschrijving	Rc (m2.K/W)
begane grondvloer	3,70
gevels	5,40
dak	6,30
index energie	A++

Wijze van ventileren: natuurlijke toevoer en mechanische afvoer met CO2 sensor in woonkamer  
 Wijze van verwarmen: vloerverwarming d.m.v. lucht-water warmtepomp

2 stuks Pv-panels met een max. vermogen van 460 WP per stuk.

## OPPERVLAKTEN (conform NEN 2580)

Omschrijving	vloeroppervlakte (m2 NVO)
hal	7,10m <sup>2</sup>
toilet	1,00m <sup>2</sup>
woonkamer	20,90m <sup>2</sup>
keuken	5,60m <sup>2</sup>
lengte aanrechtblad	1800mm
badkamer	4,40m <sup>2</sup>
slaapkamer 1	11,10m <sup>2</sup>
slaapkamer 2	6,40m <sup>2</sup>
technische ruimte	3,00m <sup>2</sup>
balkon	4,90m <sup>2</sup>
berging (extern)	5,30m <sup>2</sup>

Totaal GO ca. 62,78m<sup>2</sup>  
 (dit is inclusief de wanden)

- wandlichtpunt
- plafondlichtpunt
- wandcontactdoos dubbel geaard
- wandcontactdoos enkel geaard
- schakelaar
- wisselschakelaar
- serieschakelaar
- bedrade leiding
- onbedrade leiding
- antenne installatie
- telefonie aansluiting
- thermostaat
- naregeling vloerverwarming
- co2 sensor + standen schakelaar mv
- elektrische raambediening
- aansluiting pv panelen
- drukknoop bel
- bel
- intercom
- perilex (tbv kooktoestel)
- elektrische radiator
- verdeler vloerverwarming
- rookmelder
- afvoerpunt tbv mv
- mechanische ventilatie unit
- warmtepomp unit
- meterkast
- kruipluik
- wasmachine (opstelplaats)
- wasdroger (opstelplaats)
- kooktoestel (opstelplaats)
- koelkast (opstelplaats)
- vloerverwarming

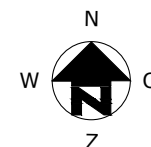
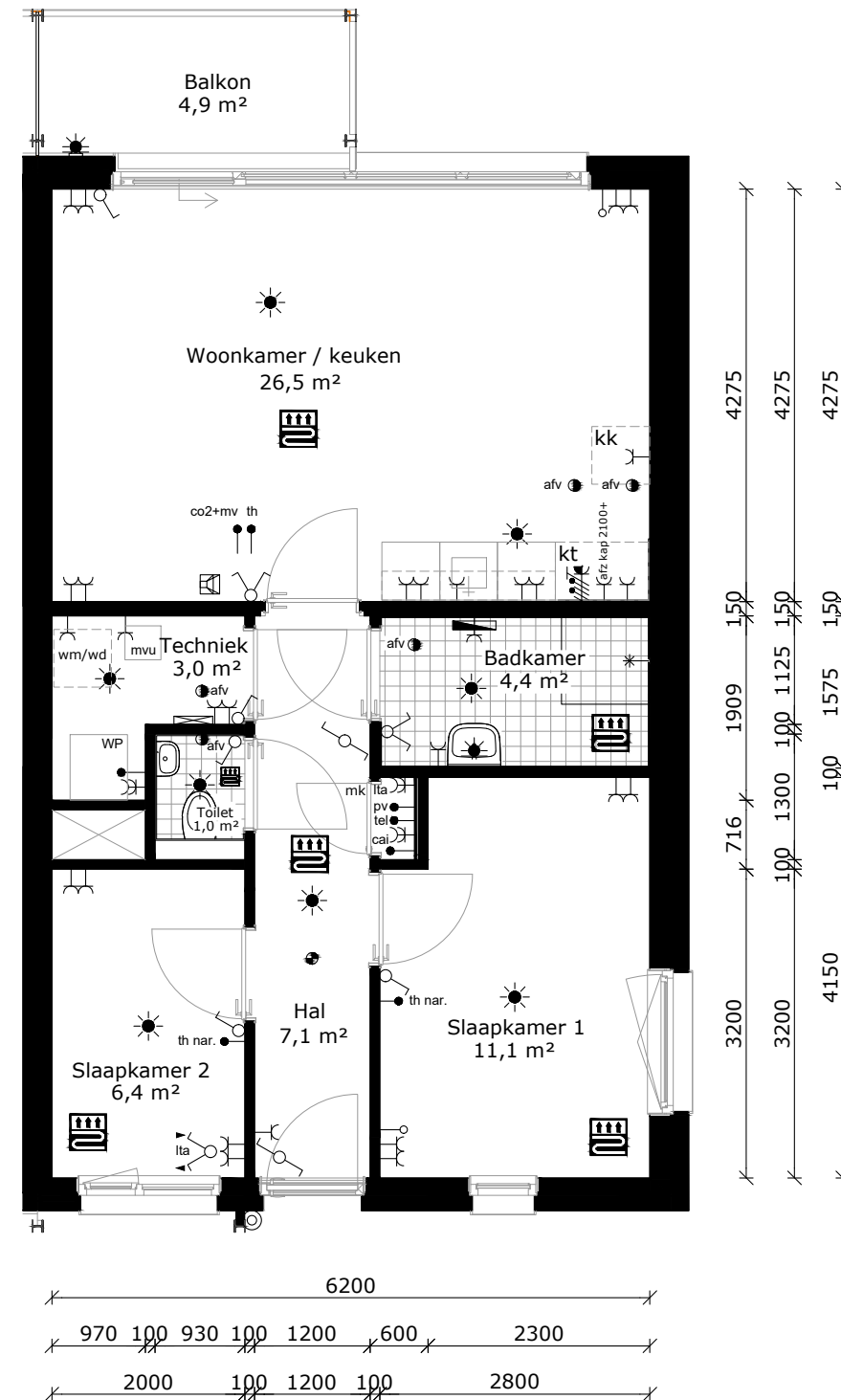
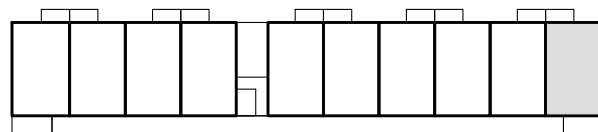

COMPLEX : 33220000  
 ADRES : Marie Vierdagstraat 38  
 BOUWJAAR : 2023  
 OPMERKING : geringe afwijking mogelijk  
 Aan deze tekeningen kunnen geen rechten worden ontleend

WONINGTYPE : Type C1 SH  
 VERDIEPING : eerste verdieping  
 AANTAL KAMERS : 3  
 DATUM : 29-11-2022  
 WIJZIGING : 30-11-2022

## TECHNISCHE GEGEVENS

Omschrijving	Rc (m2.K/W)
begane grondvloer	3,70
gevels	5,40
dak	6,30
index energie	A++

Wijze van ventileren: natuurlijke toevoer en mechanische afvoer met CO2 sensor in woonkamer  
 Wijze van verwarmen: vloerverwarming d.m.v. lucht-water warmtepomp

3 stuks Pv-panelen met een max. vermogen van 460 WP per stuk.

## OPPERVLAKTEN (conform NEN 2580)

Omschrijving	vloeroppervlakte (m2 NVO)
hal	7,10m <sup>2</sup>
toilet	1,00m <sup>2</sup>
woonkamer	20,90m <sup>2</sup>
keuken	5,60m <sup>2</sup>
lengte aanrechtblad	1800mm
badkamer	4,40m <sup>2</sup>
slaapkamer 1	11,10m <sup>2</sup>
slaapkamer 2	6,40m <sup>2</sup>
technische ruimte	3,00m <sup>2</sup>
balkon	4,90m <sup>2</sup>
berging (extern)	4,30m <sup>2</sup>

Totaal GO ca. 62,78m<sup>2</sup>  
 (dit is inclusief de wanden)

	wandlichtpunt
	plafondlichtpunt
	wandcontactdoos dubbel geaard
	wandcontactdoos enkel geaard
	schakelaar
	wisselschakelaar
	serieschakelaar
	bedrade leiding
	onbedrade leiding
	antenne installatie
	telefonie aansluiting
	thermostaat
	naregeling vloerverwarming
	co2 sensor + standen schakelaar mv
	elektrische raambediening
	aansluiting pv panelen
	druknop bel
	bel
	intercom
	perilex (tbv kooktoestel)
	elektrische radiator
	verdeler vloerverwarming
	rookmelder
	afvoerpunt tbv mv
	mechanische ventilatie unit
	warmtepomp unit
	meterkast
	kruipluik
	wasmachine (opstelplaats)
	wasdroger (opstelplaats)
	kooktoestel (opstelplaats)
	koelkast (opstelplaats)
	vloerverwarming

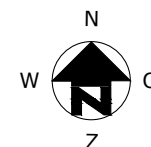
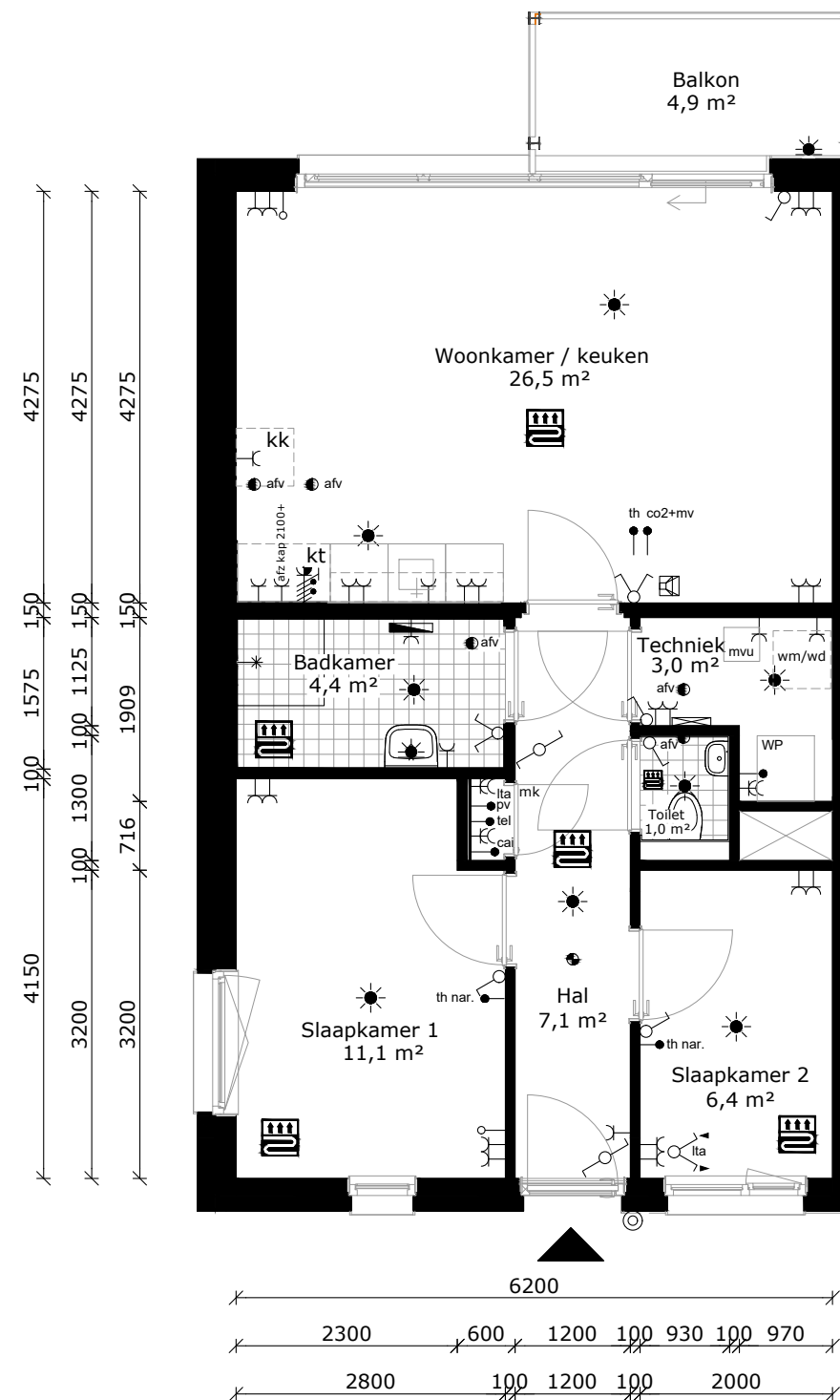
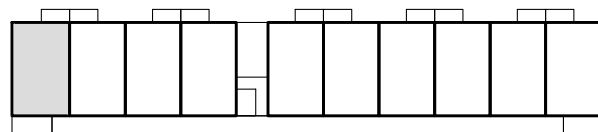

COMPLEX : 33220000  
 ADRES : Marie Vierdagstraat 40  
 BOUWJAAR : 2023  
 OPMERKING : geringe afwijking mogelijk  
 Aan deze tekeningen kunnen geen rechten worden ontleend

WONINGTYPE : Type C1sp SH  
 VERDIEPING : tweede verdieping  
 AANTAL KAMERS : 3  
 DATUM : 29-11-2022  
 WIJZIGING : 30-11-2022



## TECHNISCHE GEGEVENS

Omschrijving	Rc (m2.K/W)
begane grondvloer	3,70
gevels	5,40
dak	6,30
index energie	A++

Wijze van ventileren: natuurlijke toevoer en mechanische afvoer met CO2 sensor in woonkamer  
 Wijze van verwarmen: vloerverwarming d.m.v. lucht-water warmtepomp

2 stuks Pv-panelen met een max. vermogen van 460 WP per stuk.

## OPPERVLAKTEN (conform NEN 2580)

Omschrijving	vloeroppervlakte (m2 NVO)
hal	7,10m <sup>2</sup>
toilet	1,00m <sup>2</sup>
woonkamer	21,20m <sup>2</sup>
keuken	5,60m <sup>2</sup>
lengte aanrechtblad	1800mm
badkamer	4,40m <sup>2</sup>
slaapkamer 1	11,10m <sup>2</sup>
slaapkamer 2	6,40m <sup>2</sup>
technische ruimte	3,00m <sup>2</sup>
balkon	4,90m <sup>2</sup>
berging (extern)	4,30m <sup>2</sup>

Totaal GO  
 (dit is inclusief de wanden) ca. 62,78m<sup>2</sup>

- wandlichtpunt
- plafondlichtpunt
- wandcontactdoos dubbel geaard
- wandcontactdoos enkel geaard
- schakelaar
- wisselschakelaar
- serieschakelaar
- bedrade leiding
- onbedrade leiding
- antenne installatie
- telefonie aansluiting
- thermostaat
- naregeling vloerverwarming
- co2 sensor + standen schakelaar mv
- elektrische raambediening
- aansluiting pv panelen
- drukknoop bel
- bel
- intercom
- perilex (tbv kooktoestel)
- elektrische radiator
- verdeler vloerverwarming
- rookmelder
- afvoerpunt tbv mv
- mechanische ventilatie unit
- warmtepomp unit
- meterkast
- kruipluik
- wasmachine (opstelplaats)
- wasdroger (opstelplaats)
- kooktoestel (opstelplaats)
- koelkast (opstelplaats)
- vloerverwarming

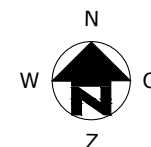
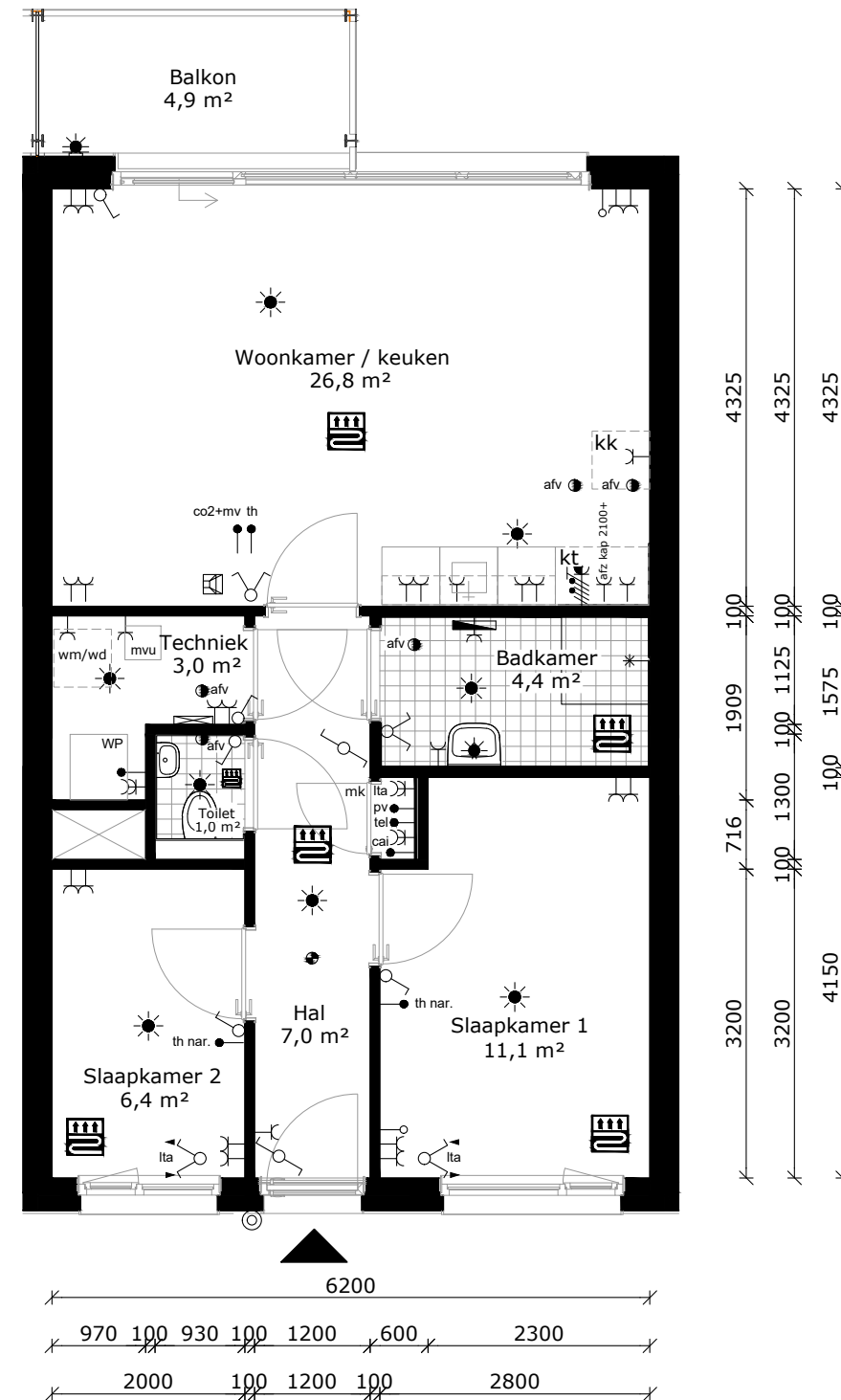
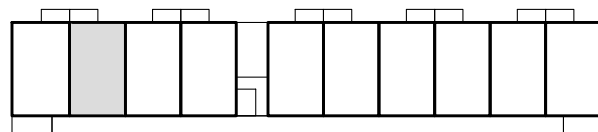

COMPLEX : 33220000  
 ADRES : Marie Vierdagstraat 42  
 BOUWJAAR : 2023  
 OPMERKING : geringe afwijking mogelijk  
 Aan deze tekeningen kunnen geen rechten worden ontleend

WONINGTYPE : Type A1 SH  
 VERDIEPING : tweede verdieping  
 AANTAL KAMERS : 3  
 DATUM : 29-11-2022  
 WIJZIGING : 30-11-2022

## TECHNISCHE GEGEVENS

Omschrijving	Rc (m2.K/W)
begane grondvloer	3,70
gevels	5,40
dak	6,30
index energie	A++

Wijze van ventileren: natuurlijke toevoer en mechanische afvoer met CO2 sensor in woonkamer  
 Wijze van verwarmen: vloerverwarming d.m.v. lucht-water warmtepomp

2 stuks Pv-panelen met een max. vermogen van 460 WP per stuk.

## OPPERVLAKTEN (conform NEN 2580)

Omschrijving	vloeroppervlakte (m2 NVO)
hal	7,10m <sup>2</sup>
toilet	1,00m <sup>2</sup>
woonkamer	21,20m <sup>2</sup>
keuken	5,60m <sup>2</sup>
lengte aanrechtblad	1800mm
badkamer	4,40m <sup>2</sup>
slaapkamer 1	11,10m <sup>2</sup>
slaapkamer 2	6,40m <sup>2</sup>
technische ruimte	3,00m <sup>2</sup>
balkon	4,90m <sup>2</sup>
berging (extern)	5,00m <sup>2</sup>

Totaal GO  
 (dit is inclusief de wanden) ca. 62,78m<sup>2</sup>

- wandlichtpunt
- plafondlichtpunt
- wandcontactdoos dubbel geaard
- wandcontactdoos enkel geaard
- schakelaar
- wisselschakelaar
- serieschakelaar
- bedrade leiding
- onbedrade leiding
- antenne installatie
- telefonie aansluiting
- thermostaat
- naregeling vloerverwarming
- co2 sensor + standen schakelaar mv
- elektrische raambediening
- aansluiting pv panelen
- drukknoop bel
- bel
- intercom
- perilex (tbv kooktoestel)
- elektrische radiator
- verdeler vloerverwarming
- rookmelder
- afvoerpunt tbv mv
- mechanische ventilatie unit
- warmtepomp unit
- meterkast
- kruipluik
- wasmachine (opstelplaats)
- wasdroger (opstelplaats)
- kooktoestel (opstelplaats)
- koelkast (opstelplaats)
- vloerverwarming

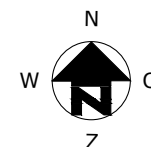
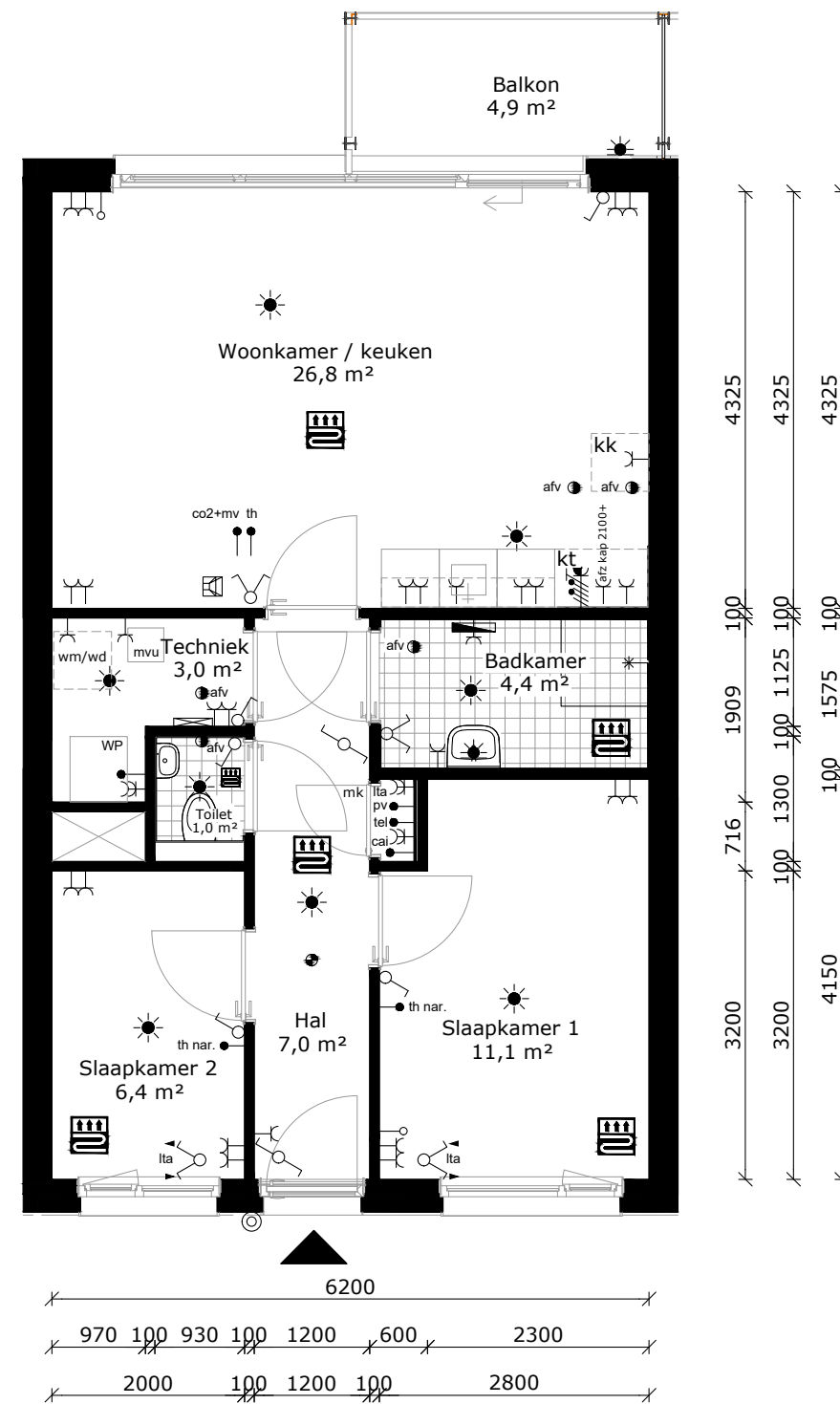
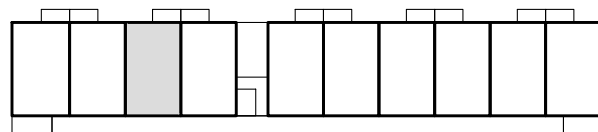

COMPLEX : 33220000  
 ADRES : Marie Vierdagstraat 44  
 BOUWJAAR : 2023  
 OPMERKING : geringe afwijking mogelijk  
 Aan deze tekeningen kunnen geen rechten worden ontleend

WONINGTYPE : Type B1 SH  
 VERDIEPING : tweede verdieping  
 AANTAL KAMERS : 3  
 DATUM : 29-11-2022  
 WIJZIGING : 30-11-2022

## TECHNISCHE GEGEVENS

Omschrijving	Rc (m2.K/W)
begane grondvloer	3,70
gevels	5,40
dak	6,30
index energie	A++

Wijze van ventileren: natuurlijke toevoer en mechanische afvoer met CO2 sensor in woonkamer  
 Wijze van verwarmen: vloerverwarming d.m.v. lucht-water warmtepomp

2 stuks Pv-panelen met een max. vermogen van 460 WP per stuk.

### OPPERVLAKTEN (conform NEN 2580)

Omschrijving	vloeroppervlakte (m2 NVO)
hal	7,10m <sup>2</sup>
toilet	1,00m <sup>2</sup>
woonkamer	21,20m <sup>2</sup>
keuken	5,60m <sup>2</sup>
lengte aanrechtblad	1800mm
badkamer	4,40m <sup>2</sup>
slaapkamer 1	11,10m <sup>2</sup>
slaapkamer 2	6,40m <sup>2</sup>
technische ruimte	3,00m <sup>2</sup>
balkon	4,90m <sup>2</sup>
berging (extern)	6,20m <sup>2</sup>

Totaal GO  
 (dit is inclusief de wanden) ca. 62,78m<sup>2</sup>

- wandlichtpunt
- plafondlichtpunt
- wandcontactdoos dubbel geaard
- wandcontactdoos enkel geaard
- schakelaar
- wisselschakelaar
- serieschakelaar
- bedrade leiding
- onbedrade leiding
- antenn installatie
- telefonie aansluiting
- thermostaat
- naregeling vloerverwarming
- co2 sensor + standen schakelaar mv
- elektrische raambediening
- aansluiting pv panelen
- drukknoop bel
- bel
- intercom
- perilex (tbv kooktoestel)
- elektrische radiator
- verdeler vloerverwarming
- rookmelder
- afvoerpunt tbv mv
- mechanische ventilatie unit
- warmtepomp unit
- meterkast
- kruipluik
- wasmachine (opstelplaats)
- wasdroger (opstelplaats)
- kooktoestel (opstelplaats)
- koelkast (opstelplaats)
- vloerverwarming

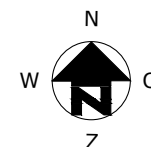
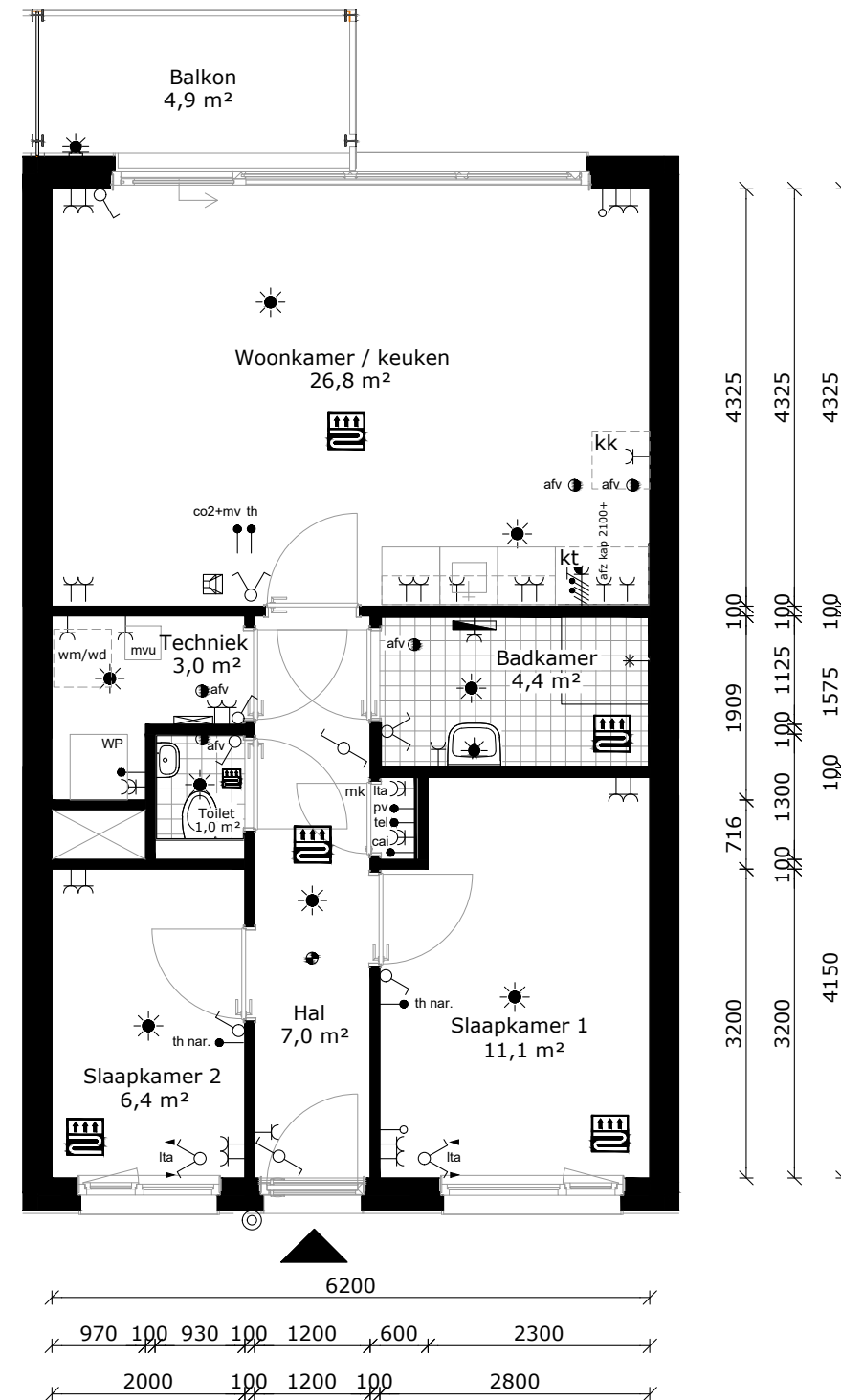
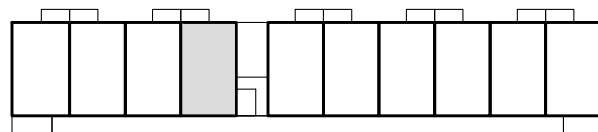

COMPLEX : 33220000  
 ADRES : Marie Vierdagstraat 46  
 BOUWJAAR : 2023  
 OPMERKING : geringe afwijking mogelijk  
 Aan deze tekeningen kunnen geen rechten worden ontleend

WONINGTYPE : Type A1 SH  
 VERDIEPING : tweede verdieping  
 AANTAL KAMERS : 3  
 DATUM : 29-11-2022  
 WIJZIGING : 30-11-2022

## TECHNISCHE GEGEVENS

Omschrijving	Rc (m2.K/W)
begane grondvloer	3,70
gevels	5,40
dak	6,30
index energie	A++

Wijze van ventileren: natuurlijke toevoer en mechanische afvoer met CO2 sensor in woonkamer  
 Wijze van verwarmen: vloerverwarming d.m.v. lucht-water warmtepomp

2 stuks Pv-panels met een max. vermogen van 460 WP per stuk.

## OPPERVLAKTEN (conform NEN 2580)

Omschrijving	vloeroppervlakte (m2 NVO)
hal	7,10m <sup>2</sup>
toilet	1,00m <sup>2</sup>
woonkamer	21,20m <sup>2</sup>
keuken	5,60m <sup>2</sup>
lengte aanrechtblad	1800mm
badkamer	4,40m <sup>2</sup>
slaapkamer 1	11,10m <sup>2</sup>
slaapkamer 2	6,40m <sup>2</sup>
technische ruimte	3,00m <sup>2</sup>
balkon	4,90m <sup>2</sup>
berging (extern)	5,30m <sup>2</sup>

Totaal GO ca. 62,78m<sup>2</sup>  
 (dit is inclusief de wanden)

- wandlichtpunt
- plafondlichtpunt
- wandcontactdoos dubbel geaard
- wandcontactdoos enkel geaard
- schakelaar
- wisselschakelaar
- serieschakelaar
- bedrade leiding
- onbedrade leiding
- antenne installatie
- telefonie aansluiting
- thermostaat
- naregeling vloerverwarming
- co2 sensor + standen schakelaar mv
- elektrische raambediening
- aansluiting pv panelen
- drukknoop bel
- bel
- intercom
- perilex (tbv kooktoestel)
- elektrische radiator
- verdeler vloerverwarming
- rookmelder
- afvoerpunt tbv mv
- mechanische ventilatie unit
- warmtepomp unit
- meterkast
- kruipluik
- wasmachine (opstelplaats)
- wasdroger (opstelplaats)
- kooktoestel (opstelplaats)
- koelkast (opstelplaats)
- vloerverwarming

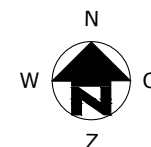
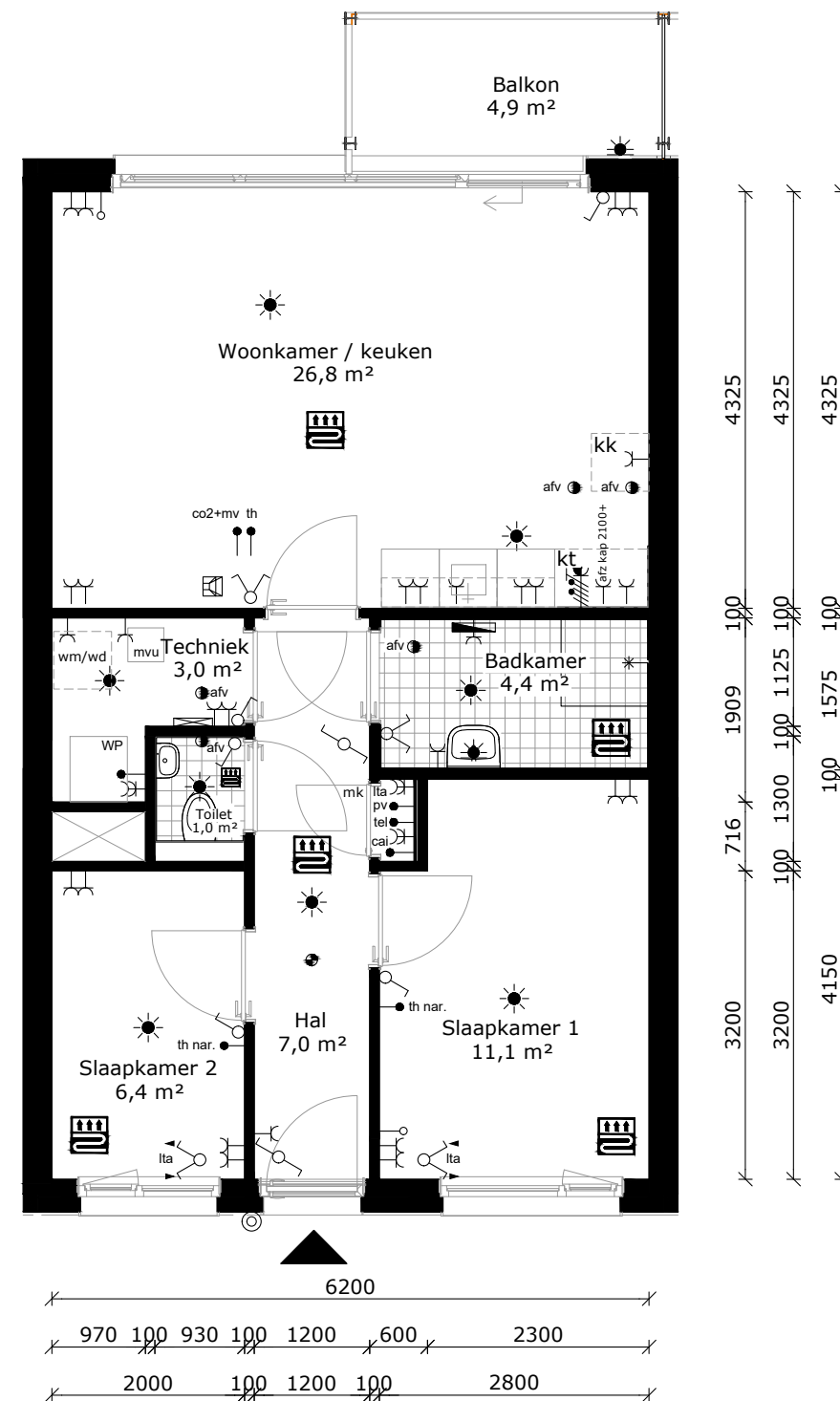
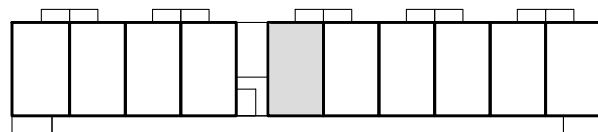

COMPLEX : 33220000  
 ADRES : Marie Vierdagstraat 48  
 BOUWJAAR : 2023  
 OPMERKING : geringe afwijking mogelijk  
 Aan deze tekeningen kunnen geen rechten worden ontleend

WONINGTYPE : Type B1 SH  
 VERDIEPING : tweede verdieping  
 AANTAL KAMERS : 3  
 DATUM : 29-11-2022  
 WIJZIGING : 30-11-2022

## TECHNISCHE GEGEVENS

Omschrijving	Rc (m2.K/W)
begane grondvloer	3,70
gevels	5,40
dak	6,30
index energie	A++

Wijze van ventileren: natuurlijke toevoer en mechanische afvoer met CO2 sensor in woonkamer  
 Wijze van verwarmen: vloerverwarming d.m.v. lucht-water warmtepomp

2 stuks Pv-panelen met een max. vermogen van 460 WP per stuk.

## OPPERVLAKTEN (conform NEN 2580)

Omschrijving	vloeroppervlakte (m2 NVO)
hal	7,10m <sup>2</sup>
toilet	1,00m <sup>2</sup>
woonkamer	21,20m <sup>2</sup>
keuken	5,60m <sup>2</sup>
lengte aanrechtblad	1800mm
badkamer	4,40m <sup>2</sup>
slaapkamer 1	11,10m <sup>2</sup>
slaapkamer 2	6,40m <sup>2</sup>
technische ruimte	3,00m <sup>2</sup>
balkon	4,90m <sup>2</sup>
berging (extern)	5,00m <sup>2</sup>

Totaal GO ca. 62,78m<sup>2</sup>  
 (dit is inclusief de wanden)

- wandlichtpunt
- plafondlichtpunt
- wandcontactdoos dubbel geaard
- wandcontactdoos enkel geaard
- schakelaar
- wisselschakelaar
- serieschakelaar
- bedrade leiding
- onbedrade leiding
- antenne installatie
- telefonie aansluiting
- thermostaat
- naregeling vloerverwarming
- co2 sensor + standen schakelaar mv
- elektrische raambediening
- aansluiting pv panelen
- drukknoop bel
- bel
- intercom
- perilex (tbv kooktoestel)
- elektrische radiator
- verdeler vloerverwarming
- rookmelder
- afvoerpunt tbv mv
- mechanische ventilatie unit
- warmtepomp unit
- meterkast
- kruipluik
- wasmachine (opstelplaats)
- wasdroger (opstelplaats)
- kooktoestel (opstelplaats)
- koelkast (opstelplaats)
- vloerverwarming

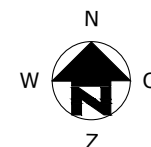
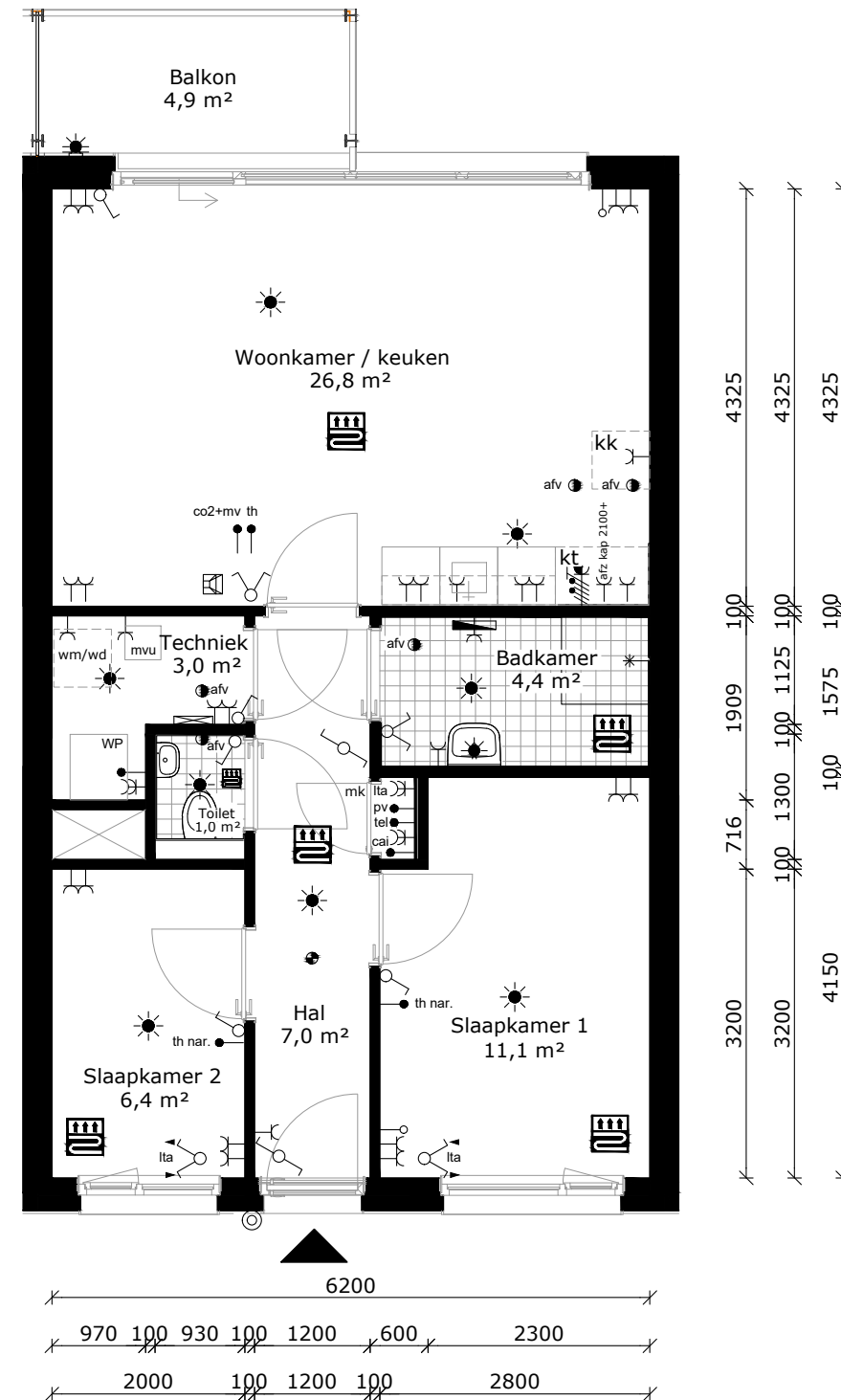
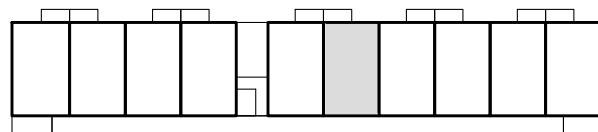

COMPLEX : 33220000  
 ADRES : Marie Vierdagstraat 50  
 BOUWJAAR : 2023  
 OPMERKING : geringe afwijking mogelijk  
 Aan deze tekeningen kunnen geen rechten worden ontleend

WONINGTYPE : Type A1 SH  
 VERDIEPING : tweede verdieping  
 AANTAL KAMERS : 3  
 DATUM : 29-11-2022  
 WIJZIGING : 30-11-2022

## TECHNISCHE GEGEVENS

Omschrijving	Rc (m2.K/W)
begane grondvloer	3,70
gevels	5,40
dak	6,30
index energie	A++

Wijze van ventileren: natuurlijke toevoer en mechanische afvoer met CO2 sensor in woonkamer  
 Wijze van verwarmen: vloerverwarming d.m.v. lucht-water warmtepomp

2 stuks Pv-panels met een max. vermogen van 460 WP per stuk.

## OPPERVLAKTEN (conform NEN 2580)

Omschrijving	vloeroppervlakte (m2 NVO)
hal	7,10m <sup>2</sup>
toilet	1,00m <sup>2</sup>
woonkamer	21,20m <sup>2</sup>
keuken	5,60m <sup>2</sup>
lengte aanrechtblad	1800mm
badkamer	4,40m <sup>2</sup>
slaapkamer 1	11,10m <sup>2</sup>
slaapkamer 2	6,40m <sup>2</sup>
technische ruimte	3,00m <sup>2</sup>
balkon	4,90m <sup>2</sup>
berging (extern)	5,00m <sup>2</sup>

Totaal GO ca. 62,78m<sup>2</sup>  
 (dit is inclusief de wanden)

- wandlichtpunt
- plafondlichtpunt
- wandcontactdoos dubbel geaard
- wandcontactdoos enkel geaard
- schakelaar
- wisselschakelaar
- serieschakelaar
- bedrade leiding
- onbedrade leiding
- antenne installatie
- telefonie aansluiting
- thermostaat
- naregeling vloerverwarming
- co2 sensor + standen schakelaar mv
- elektrische raambediening
- aansluiting pv panelen
- drukknoop bel
- bel
- intercom
- perilex (tbv kooktoestel)
- elektrische radiator
- verdeler vloerverwarming
- rookmelder
- afvoerpunt tbv mv
- mechanische ventilatie unit
- warmtepomp unit
- meterkast
- kruipluik
- wasmachine (opstelplaats)
- wasdroger (opstelplaats)
- kooktoestel (opstelplaats)
- koelkast (opstelplaats)
- vloerverwarming

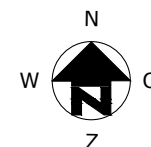
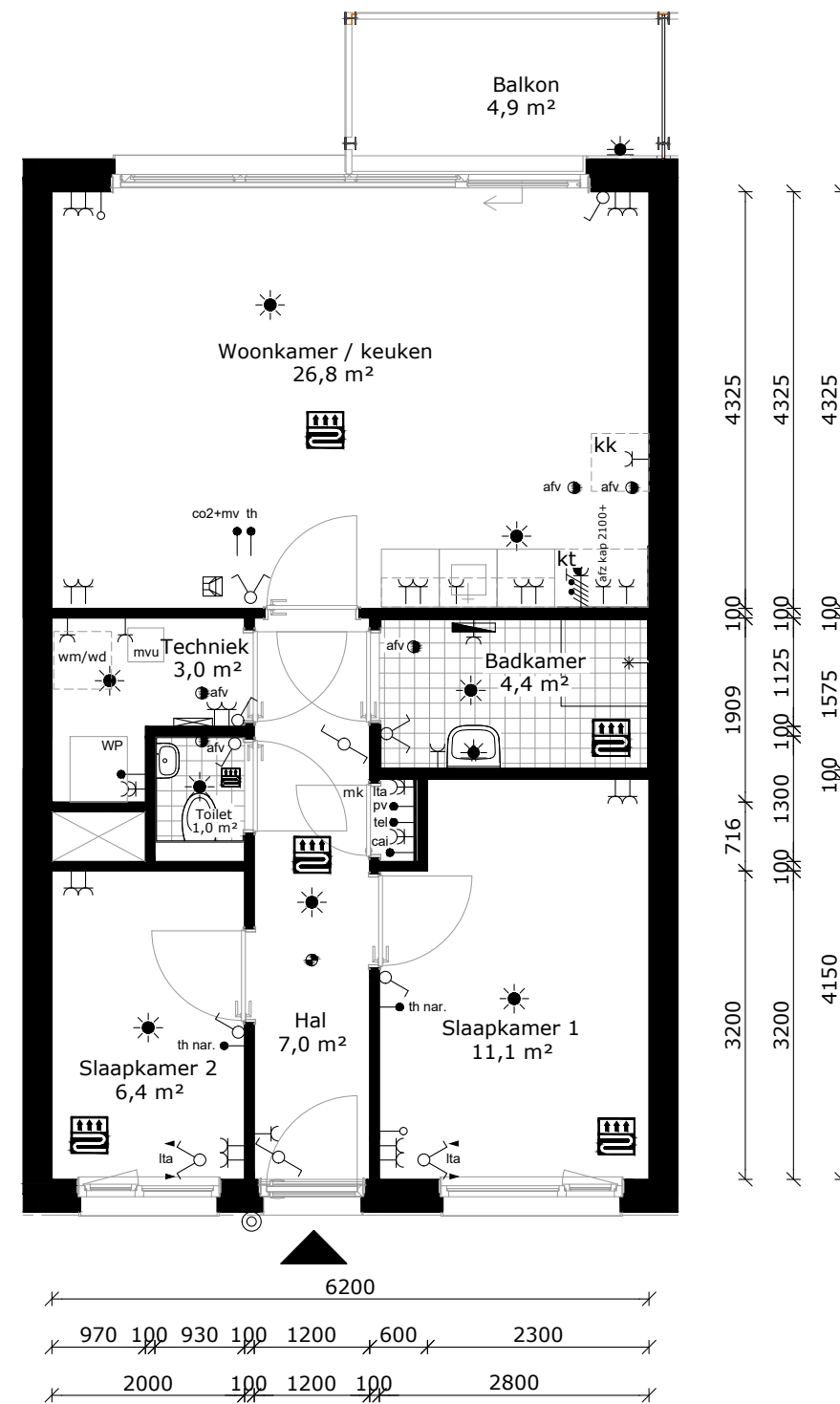
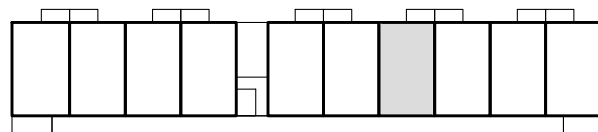

COMPLEX : 33220000  
 ADRES : Marie Vierdagstraat 52  
 BOUWJAAR : 2023  
 OPMERKING : geringe afwijking mogelijk  
 Aan deze tekeningen kunnen geen rechten worden ontleend

WONINGTYPE : Type B1 SH  
 VERDIEPING : tweede verdieping  
 AANTAL KAMERS : 3  
 DATUM : 29-11-2022  
 WIJZIGING : 30-11-2022

## TECHNISCHE GEGEVENS

Omschrijving	Rc (m2.K/W)
begane grondvloer	3,70
gevels	5,40
dak	6,30
index energie	A++

Wijze van ventileren: natuurlijke toevoer en mechanische afvoer met CO2 sensor in woonkamer  
 Wijze van verwarmen: vloerverwarming d.m.v. lucht-water warmtepomp

2 stuks Pv-panelen met een max. vermogen van 460 WP per stuk.

## OPPERVLAKTEN (conform NEN 2580)

Omschrijving	vloeroppervlakte (m2 NVO)
hal	7,10m <sup>2</sup>
toilet	1,00m <sup>2</sup>
woonkamer	21,20m <sup>2</sup>
keuken	5,60m <sup>2</sup>
lengte aanrechtblad	1800mm
badkamer	4,40m <sup>2</sup>
slaapkamer 1	11,10m <sup>2</sup>
slaapkamer 2	6,40m <sup>2</sup>
technische ruimte	3,00m <sup>2</sup>
balkon	4,90m <sup>2</sup>
berging (extern)	5,00m <sup>2</sup>

Totaal GO  
 (dit is inclusief de wanden) ca. 62,78m<sup>2</sup>

- wandlichtpunt
- plafondlichtpunt
- wandcontactdoos dubbel geaard
- wandcontactdoos enkel geaard
- schakelaar
- wisselschakelaar
- serieschakelaar
- bedrade leiding
- onbedrade leiding
- antenn installatie
- telefonie aansluiting
- thermostaat
- naregeling vloerverwarming
- co2 sensor + standen schakelaar mv
- elektrische raambediening
- aansluiting pv panelen
- drukknoop bel
- bel
- intercom
- perilex (tbv kooktoestel)
- elektrische radiator
- verdeler vloerverwarming
- rookmelder
- afvoerpunt tbv mv
- mechanische ventilatie unit
- warmtepomp unit
- meterkast
- kruipluik
- wasmachine (opstelplaats)
- wasdroger (opstelplaats)
- kooktoestel (opstelplaats)
- koelkast (opstelplaats)
- vloerverwarming

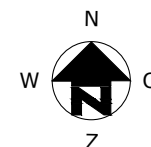
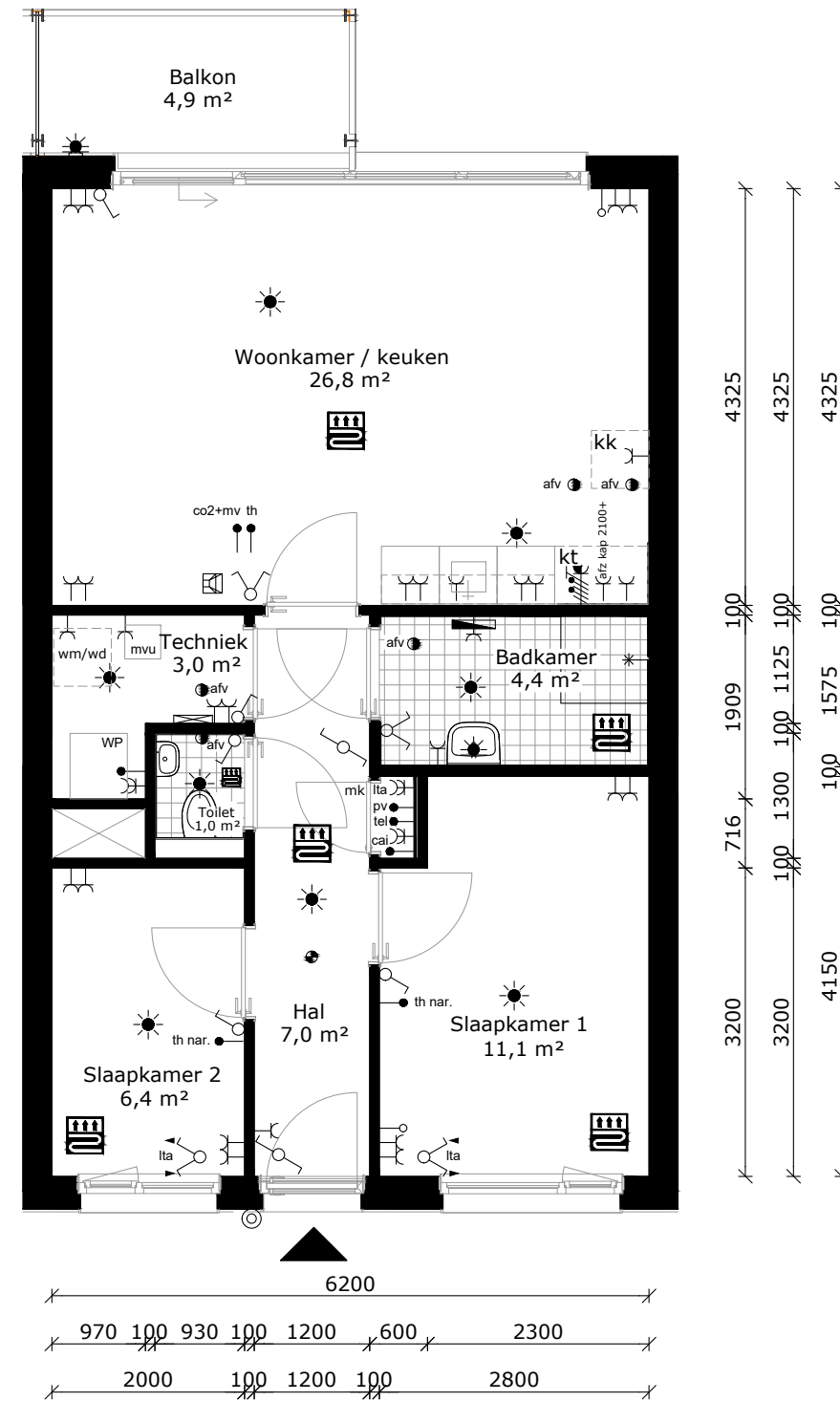
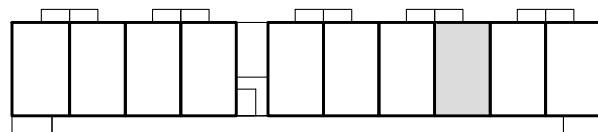

COMPLEX : 33220000  
 ADRES : Marie Vierdagstraat 54  
 BOUWJAAR : 2023  
 OPMERKING : geringe afwijking mogelijk  
 Aan deze tekeningen kunnen geen rechten worden ontleend

WONINGTYPE : Type A1 SH  
 VERDIEPING : tweede verdieping  
 AANTAL KAMERS : 3  
 DATUM : 29-11-2022  
 WIJZIGING : 30-11-2022

## TECHNISCHE GEGEVENS

Omschrijving	Rc (m2.K/W)
begane grondvloer	3,70
gevels	5,40
dak	6,30
index energie	A++

Wijze van ventileren: natuurlijke toevoer en mechanische afvoer met CO2 sensor in woonkamer  
 Wijze van verwarmen: vloerverwarming d.m.v. lucht-water warmtepomp

2 stuks Pv-panelen met een max. vermogen van 460 WP per stuk.

## OPPERVLAKTEN (conform NEN 2580)

Omschrijving	vloeroppervlakte (m2 NVO)
hal	7,10m <sup>2</sup>
toilet	1,00m <sup>2</sup>
woonkamer	21,20m <sup>2</sup>
keuken	5,60m <sup>2</sup>
lengte aanrechtblad	1800mm
badkamer	4,40m <sup>2</sup>
slaapkamer 1	11,10m <sup>2</sup>
slaapkamer 2	6,40m <sup>2</sup>
technische ruimte	3,00m <sup>2</sup>
balkon	4,90m <sup>2</sup>
berging (extern)	4,30m <sup>2</sup>

Totaal GO  
 (dit is inclusief de wanden) ca. 62,78m<sup>2</sup>

- wandlichtpunt
- plafondlichtpunt
- wandcontactdoos dubbel geaard
- wandcontactdoos enkel geaard
- schakelaar
- wisselschakelaar
- serieschakelaar
- bedrade leiding
- onbedrade leiding
- antenne installatie
- telefonie aansluiting
- thermostaat
- naregeling vloerverwarming
- co2 sensor + standen schakelaar mv
- elektrische raambediening
- aansluiting pv panelen
- drukknoop bel
- bel
- intercom
- perilex (tbv kooktoestel)
- elektrische radiator
- verdeler vloerverwarming
- rookmelder
- afvoerpunt tbv mv
- mechanische ventilatie unit
- warmtepomp unit
- meterkast
- kruipluik
- wasmachine (opstelplaats)
- wasdroger (opstelplaats)
- kooktoestel (opstelplaats)
- koelkast (opstelplaats)
- vloerverwarming

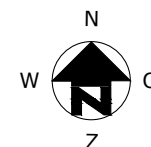
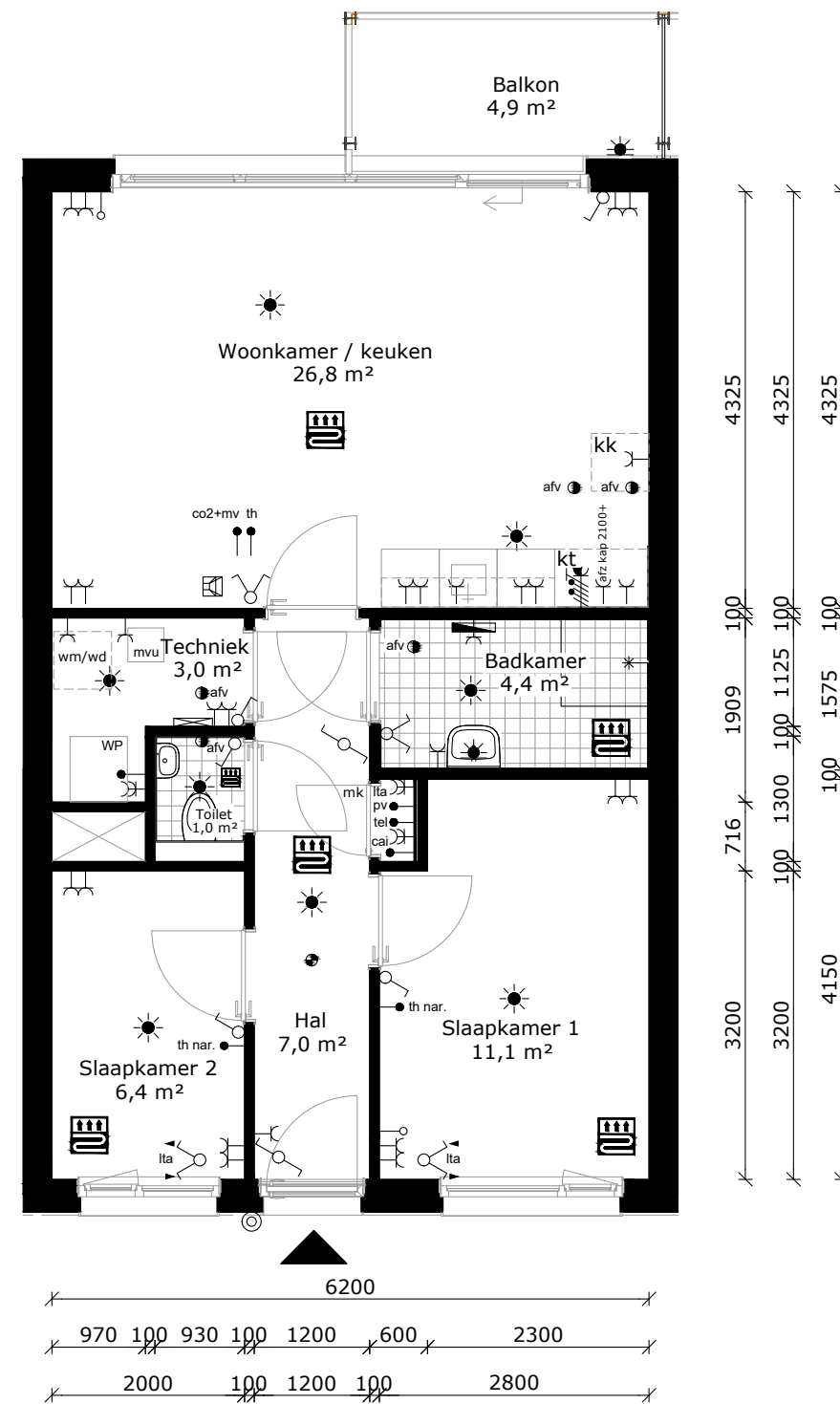
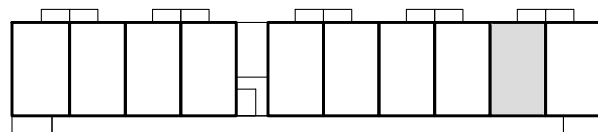

COMPLEX : 33220000  
 ADRES : Marie Vierdagstraat 56  
 BOUWJAAR : 2023  
 OPMERKING : geringe afwijking mogelijk  
 Aan deze tekeningen kunnen geen rechten worden ontleend

WONINGTYPE : Type B1 SH  
 VERDIEPING : tweede verdieping  
 AANTAL KAMERS : 3  
 DATUM : 29-11-2022  
 WIJZIGING : 30-11-2022



## TECHNISCHE GEGEVENS

Omschrijving	Rc (m2.K/W)
begane grondvloer	3,70
gevels	5,40
dak	6,30
index energie	A++

Wijze van ventileren: natuurlijke toevoer en mechanische afvoer met CO2 sensor in woonkamer  
 Wijze van verwarmen: vloerverwarming d.m.v. lucht-water warmtepomp

2 stuks Pv-panels met een max. vermogen van 460 WP per stuk.

## OPPERVLAKTEN (conform NEN 2580)

Omschrijving	vloeroppervlakte (m2 NVO)
hal	7,10m <sup>2</sup>
toilet	1,00m <sup>2</sup>
woonkamer	20,90m <sup>2</sup>
keuken	5,60m <sup>2</sup>
lengte aanrechtblad	1800mm
badkamer	4,40m <sup>2</sup>
slaapkamer 1	11,10m <sup>2</sup>
slaapkamer 2	6,40m <sup>2</sup>
technische ruimte	3,00m <sup>2</sup>
balkon	4,90m <sup>2</sup>
berging (extern)	4,30m <sup>2</sup>

Totaal GO ca. 62,78m<sup>2</sup>  
 (dit is inclusief de wanden)

	wandlichtpunt
	plafondlichtpunt
	wandcontactdoos dubbel geaard
	wandcontactdoos enkel geaard
	schakelaar
	wisselschakelaar
	serieschakelaar
	bedrade leiding
	onbedrade leiding
	antenne installatie
	telefonie aansluiting
	thermostaat
	naregeling vloerverwarming
	co2 sensor + standen schakelaar mv
	elektrische raambediening
	aansluiting pv panelen
	druknop bel
	bel
	intercom
	perilex (tbv kooktoestel)
	elektrische radiator
	verdeler vloerverwarming
	rookmelder
	afvoerpunt tbv mv
	mechanische ventilatie unit
	warmtepomp unit
	meterkast
	kruipluik
	wasmachine (opstelplaats)
	wasdroger (opstelplaats)
	kooktoestel (opstelplaats)
	koelkast (opstelplaats)
	vloerverwarming

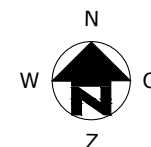
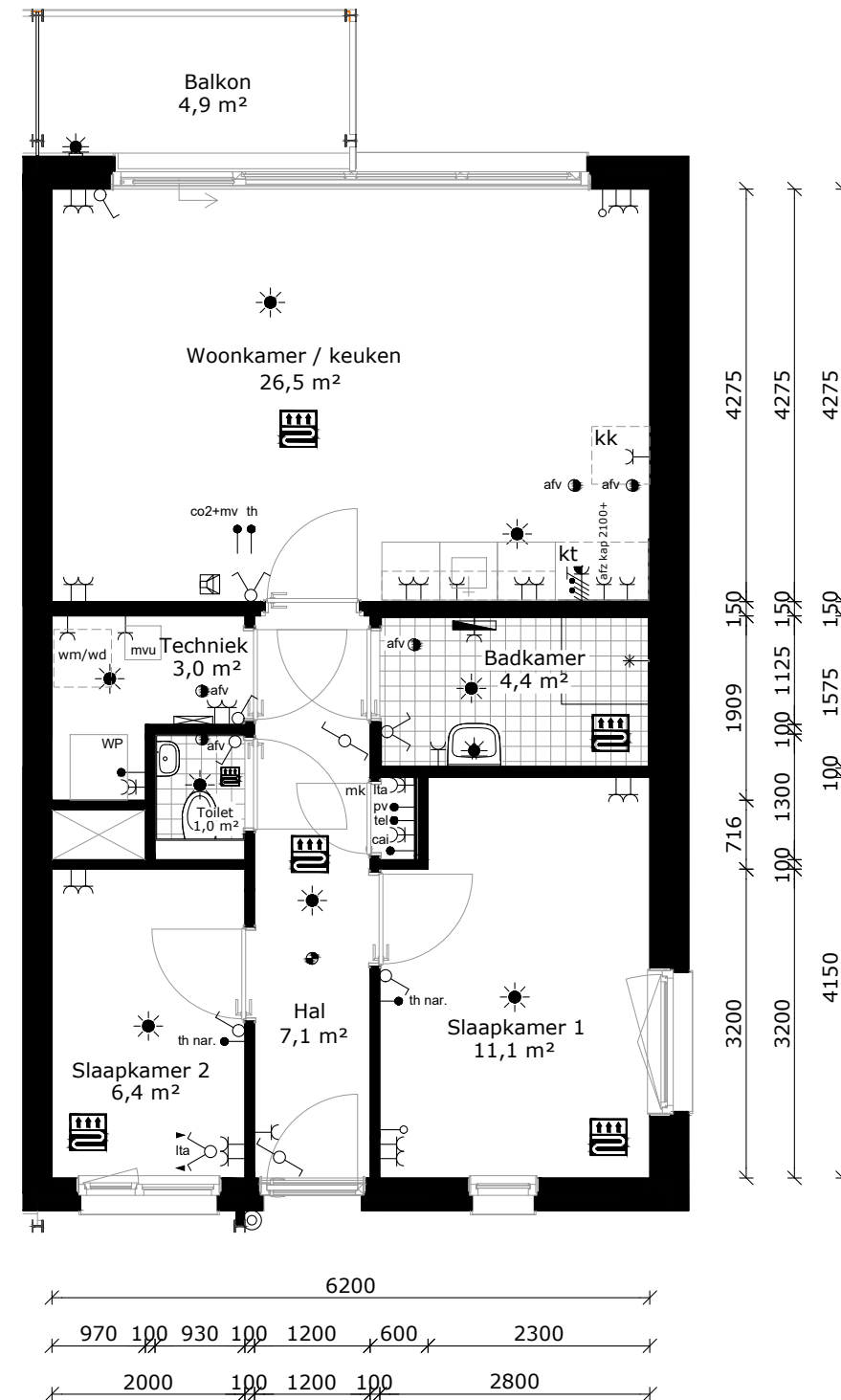
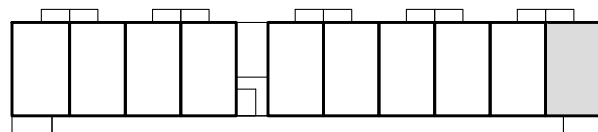

COMPLEX : 33220000  
 ADRES : Marie Vierdagstraat 58  
 BOUWJAAR : 2023  
 OPMERKING : geringe afwijking mogelijk  
 Aan deze tekeningen kunnen geen rechten worden ontleend

WONINGTYPE : Type C1 SH  
 VERDIEPING : tweede verdieping  
 AANTAL KAMERS : 3  
 DATUM : 29-11-2022  
 WIJZIGING : 30-11-2022

## TECHNISCHE GEGEVENS

Omschrijving	Rc (m2.K/W)
begane grondvloer	3,70
gevels	5,40
dak	6,30
index energie	A++

Wijze van ventileren: natuurlijke toevoer en mechanische afvoer met CO2 sensor in woonkamer  
 Wijze van verwarmen: vloerverwarming d.m.v. lucht-water warmtepomp

3 stuks Pv-panels met een max. vermogen van 460 WP per stuk.

## OPPERVLAKTEN (conform NEN 2580)

Omschrijving	vloeroppervlakte (m2 NVO)
hal	7,10m <sup>2</sup>
toilet	1,00m <sup>2</sup>
woonkamer	20,90m <sup>2</sup>
keuken	5,60m <sup>2</sup>
lengte aanrechtblad	1800mm
badkamer	4,40m <sup>2</sup>
slaapkamer 1	11,10m <sup>2</sup>
slaapkamer 2	6,40m <sup>2</sup>
technische ruimte	3,00m <sup>2</sup>
balkon	4,90m <sup>2</sup>
berging (extern)	5,00m <sup>2</sup>

Totaal GO ca. 62,78m<sup>2</sup>  
 (dit is inclusief de wanden)

	wandlichtpunt
	plafondlichtpunt
	wandcontactdoos dubbel geaard
	wandcontactdoos enkel geaard
	schakelaar
	wisselschakelaar
	serieschakelaar
	bedrade leiding
	onbedrade leiding
	antenne installatie
	telefonie aansluiting
	thermostaat
	naregeling vloerverwarming
	co2 sensor + standen schakelaar mv
	elektrische raambediening
	aansluiting pv panelen
	druknop bel
	bel
	intercom
	perilex (tbv kooktoestel)
	elektrische radiator
	verdeler vloerverwarming
	rookmelder
	afvoerpunt tbv mv
	mechanische ventilatie unit
	warmtepomp unit
	meterkast
	kruipluik
	wasmachine (opstelplaats)
	wasdroger (opstelplaats)
	kooktoestel (opstelplaats)
	koelkast (opstelplaats)
	vloerverwarming

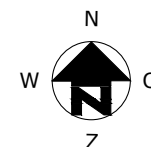
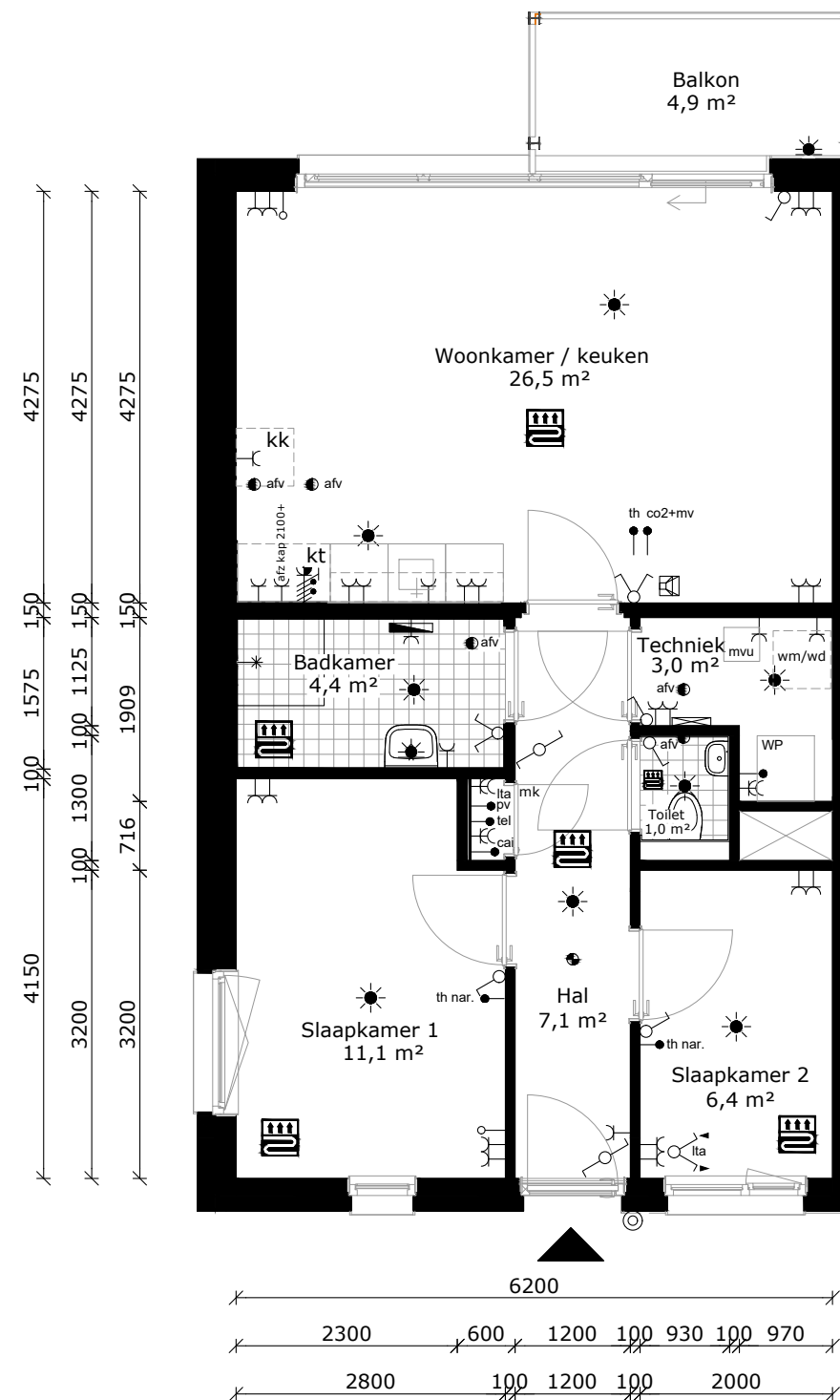
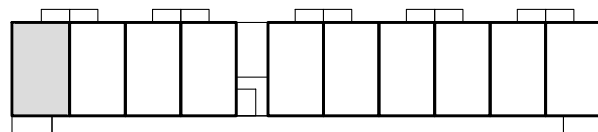

COMPLEX : 33220000  
 ADRES : Marie Vierdagstraat 60  
 BOUWJAAR : 2023  
 OPMERKING : geringe afwijking mogelijk  
 Aan deze tekeningen kunnen geen rechten worden ontleend

WONINGTYPE : Type C1sp SH  
 VERDIEPING : derde verdieping  
 AANTAL KAMERS : 3  
 DATUM : 29-11-2022  
 WIJZIGING : 30-11-2022

## TECHNISCHE GEGEVENS

Omschrijving	Rc (m2.K/W)
begane grondvloer	3,70
gevels	5,40
dak	6,30
index energie	A++

Wijze van ventileren: natuurlijke toevoer en mechanische afvoer met CO2 sensor in woonkamer  
 Wijze van verwarmen: vloerverwarming d.m.v. lucht-water warmtepomp

2 stuks Pv-panelen met een max. vermogen van 460 WP per stuk.

## OPPERVLAKTEN (conform NEN 2580)

Omschrijving	vloeroppervlakte (m2 NVO)
hal	7,10m <sup>2</sup>
toilet	1,00m <sup>2</sup>
woonkamer	21,20m <sup>2</sup>
keuken	5,60m <sup>2</sup>
lengte aanrechtblad	1800mm
badkamer	4,40m <sup>2</sup>
slaapkamer 1	11,10m <sup>2</sup>
slaapkamer 2	6,40m <sup>2</sup>
technische ruimte	3,00m <sup>2</sup>
balkon	4,90m <sup>2</sup>
berging (extern)	6,20m <sup>2</sup>

Totaal GO  
 (dit is inclusief de wanden) ca. 62,78m<sup>2</sup>

- wandlichtpunt
- plafondlichtpunt
- wandcontactdoos dubbel geaard
- wandcontactdoos enkel geaard
- schakelaar
- wisselschakelaar
- serieschakelaar
- bedrade leiding
- onbedrade leiding
- antenn installatie
- telefonie aansluiting
- thermostaat
- naregeling vloerverwarming
- co2 sensor + standen schakelaar mv
- elektrische raambediening
- aansluiting pv panelen
- drukknoop bel
- bel
- intercom
- perilex (tbv kooktoestel)
- elektrische radiator
- verdeler vloerverwarming
- rookmelder
- afvoerpunt tbv mv
- mechanische ventilatie unit
- warmtepomp unit
- meterkast
- kruipluik
- wasmachine (opstelplaats)
- wasdroger (opstelplaats)
- kooktoestel (opstelplaats)
- koelkast (opstelplaats)
- vloerverwarming

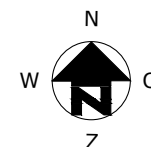
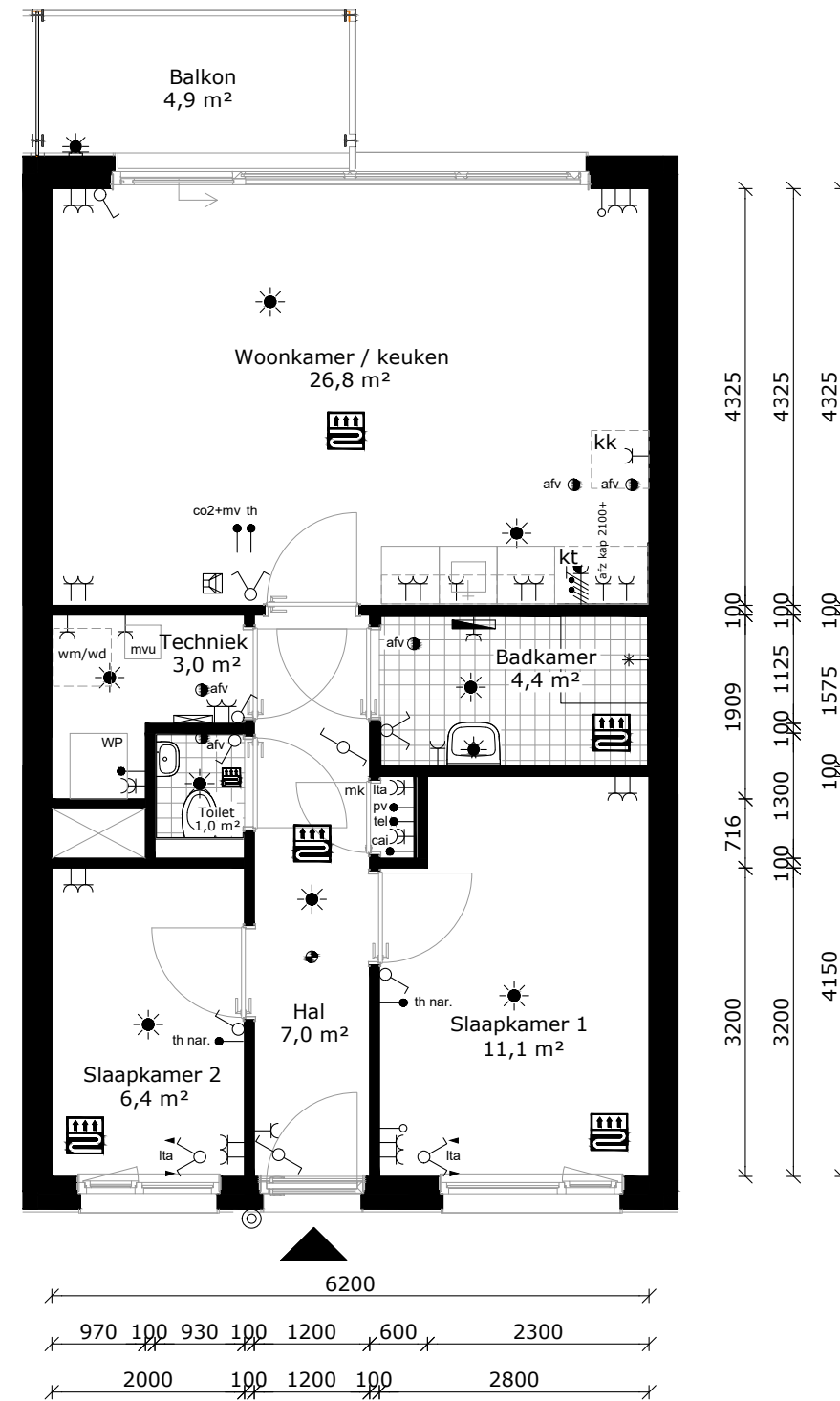
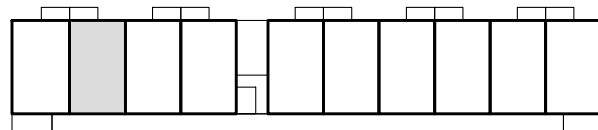

COMPLEX : 33220000  
 ADRES : Marie Vierdagstraat 62  
 BOUWJAAR : 2023  
 OPMERKING : geringe afwijking mogelijk  
 Aan deze tekeningen kunnen geen rechten worden ontleend

WONINGTYPE : Type A1 SH  
 VERDIEPING : derde verdieping  
 AANTAL KAMERS : 3  
 DATUM : 29-11-2022  
 WIJZIGING : 30-11-2022

## TECHNISCHE GEGEVENS

Omschrijving	Rc (m2.K/W)
begane grondvloer	3,70
gevels	5,40
dak	6,30
index energie	A++

Wijze van ventileren: natuurlijke toevoer en mechanische afvoer met CO2 sensor in woonkamer  
 Wijze van verwarmen: vloerverwarming d.m.v. lucht-water warmtepomp

2 stuks Pv-panels met een max. vermogen van 460 WP per stuk.

## OPPERVLAKTEN (conform NEN 2580)

Omschrijving	vloeroppervlakte (m2 NVO)
hal	7,10m <sup>2</sup>
toilet	1,00m <sup>2</sup>
woonkamer	21,20m <sup>2</sup>
keuken	5,60m <sup>2</sup>
lengte aanrechtblad	1800mm
badkamer	4,40m <sup>2</sup>
slaapkamer 1	11,10m <sup>2</sup>
slaapkamer 2	6,40m <sup>2</sup>
technische ruimte	3,00m <sup>2</sup>
balkon	4,90m <sup>2</sup>
berging (extern)	5,10m <sup>2</sup>

Totaal GO ca. 62,78m<sup>2</sup>  
 (dit is inclusief de wanden)

- wandlichtpunt
- plafondlichtpunt
- wandcontactdoos dubbel geaard
- wandcontactdoos enkel geaard
- schakelaar
- wisselschakelaar
- serieschakelaar
- bedrade leiding
- onbedrade leiding
- antenne installatie
- telefonie aansluiting
- thermostaat
- naregeling vloerverwarming
- co2 sensor + standen schakelaar mv
- elektrische raambediening
- aansluiting pv panelen
- drukknoop bel
- bel
- intercom
- perilex (tbv kooktoestel)
- elektrische radiator
- verdeler vloerverwarming
- rookmelder
- afvoerpunt tbv mv
- mechanische ventilatie unit
- warmtepomp unit
- meterkast
- kruipluik
- wasmachine (opstelplaats)
- wasdroger (opstelplaats)
- kooktoestel (opstelplaats)
- koelkast (opstelplaats)
- vloerverwarming

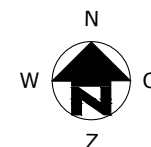
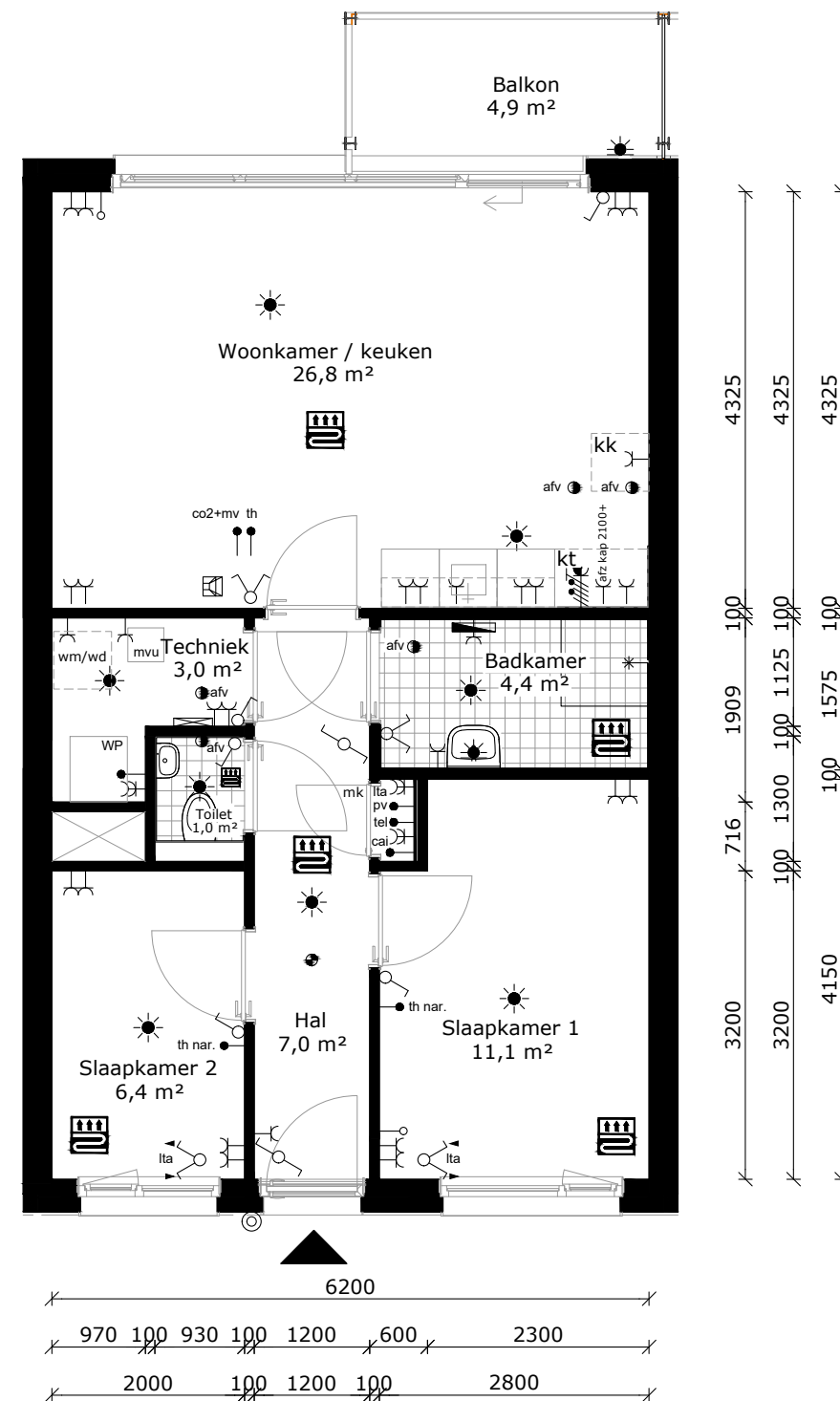
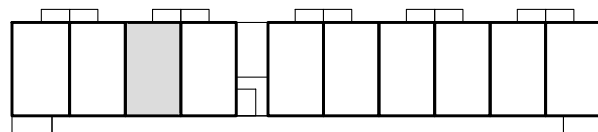

COMPLEX : 33220000  
 ADRES : Marie Vierdagstraat 64  
 BOUWJAAR : 2023  
 OPMERKING : geringe afwijking mogelijk  
 Aan deze tekeningen kunnen geen rechten worden ontleend

WONINGTYPE : Type B1 SH  
 VERDIEPING : derde verdieping  
 AANTAL KAMERS : 3  
 DATUM : 29-11-2022  
 WIJZIGING : 30-11-2022

## TECHNISCHE GEGEVENS

Omschrijving	Rc (m2.K/W)
begane grondvloer	3,70
gevels	5,40
dak	6,30
index energie	A++

Wijze van ventileren: natuurlijke toevoer en mechanische afvoer met CO2 sensor in woonkamer  
 Wijze van verwarmen: vloerverwarming d.m.v. lucht-water warmtepomp

2 stuks Pv-panelen met een max. vermogen van 460 WP per stuk.

## OPPERVLAKTEN (conform NEN 2580)

Omschrijving	vloeroppervlakte (m2 NVO)
hal	7,10m <sup>2</sup>
toilet	1,00m <sup>2</sup>
woonkamer	21,20m <sup>2</sup>
keuken	5,60m <sup>2</sup>
lengte aanrechtblad	1800mm
badkamer	4,40m <sup>2</sup>
slaapkamer 1	11,10m <sup>2</sup>
slaapkamer 2	6,40m <sup>2</sup>
technische ruimte	3,00m <sup>2</sup>
balkon	4,90m <sup>2</sup>
berging (extern)	4,70m <sup>2</sup>

Totaal GO ca. 62,78m<sup>2</sup>  
 (dit is inclusief de wanden)

- wandlichtpunt
- plafondlichtpunt
- wandcontactdoos dubbel geaard
- wandcontactdoos enkel geaard
- schakelaar
- wisselschakelaar
- serieschakelaar
- bedrade leiding
- onbedrade leiding
- antenne installatie
- telefonie aansluiting
- thermostaat
- naregeling vloerverwarming
- co2 sensor + standen schakelaar mv
- elektrische raambediening
- aansluiting pv panelen
- drukknoop bel
- bel
- intercom
- perilex (tbv kooktoestel)
- elektrische radiator
- verdeler vloerverwarming
- rookmelder
- afvoerpunt tbv mv
- mechanische ventilatie unit
- warmtepomp unit
- meterkast
- kruipluik
- wasmachine (opstelplaats)
- wasdroger (opstelplaats)
- kooktoestel (opstelplaats)
- koelkast (opstelplaats)
- vloerverwarming

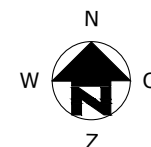
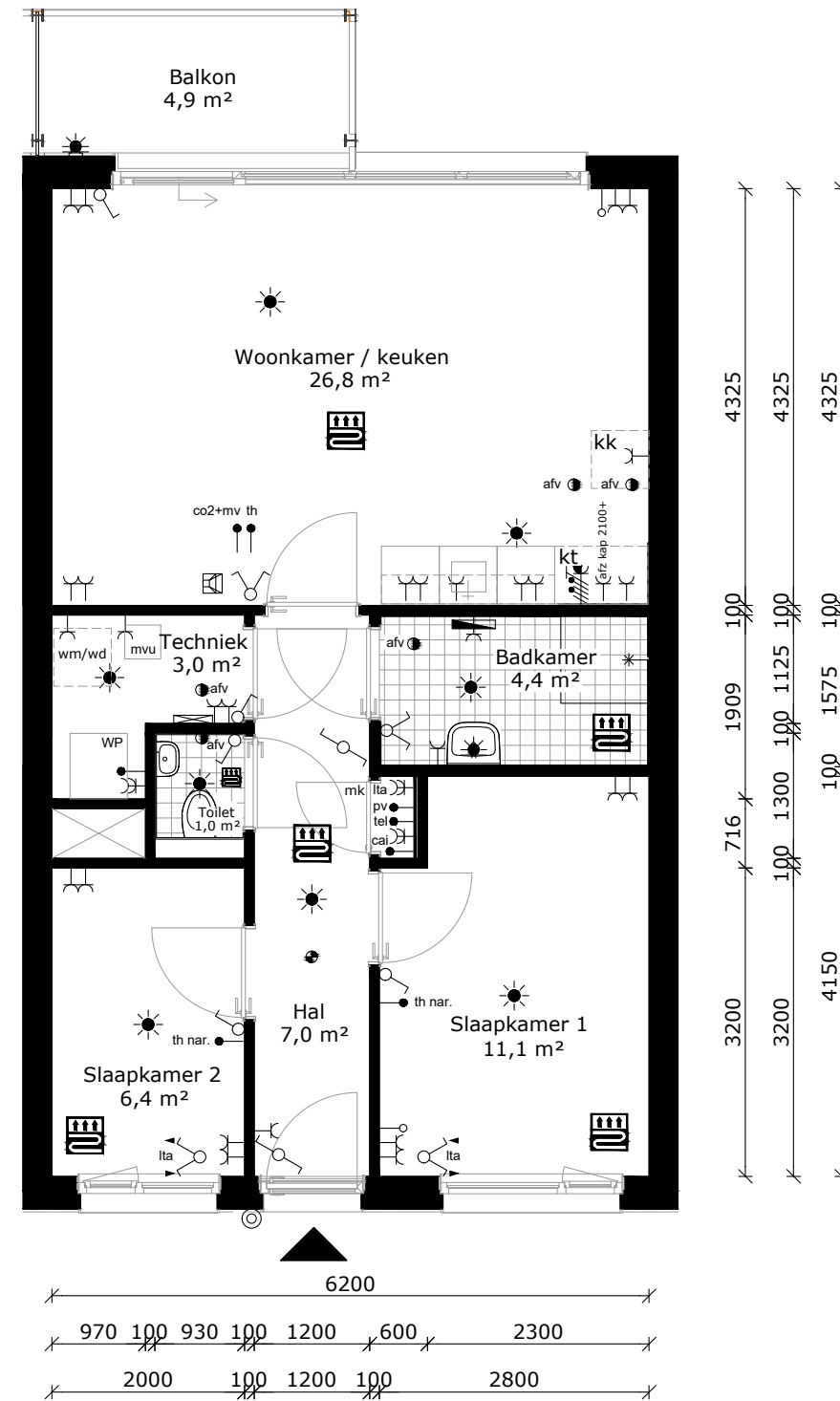
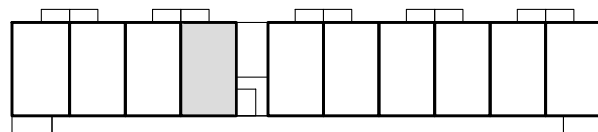

COMPLEX : 33220000  
 ADRES : Marie Vierdagstraat 66  
 BOUWJAAR : 2023  
 OPMERKING : geringe afwijking mogelijk  
 Aan deze tekeningen kunnen geen rechten worden ontleend

WONINGTYPE : Type A1 SH  
 VERDIEPING : derde verdieping  
 AANTAL KAMERS : 3  
 DATUM : 29-11-2022  
 WIJZIGING : 30-11-2022

## TECHNISCHE GEGEVENS

Omschrijving	Rc (m2.K/W)
begane grondvloer	3,70
gevels	5,40
dak	6,30
index energie	A++

Wijze van ventileren: natuurlijke toevoer en mechanische afvoer met CO2 sensor in woonkamer  
 Wijze van verwarmen: vloerverwarming d.m.v. lucht-water warmtepomp

2 stuks Pv-panels met een max. vermogen van 460 WP per stuk.

## OPPERVLAKTEN (conform NEN 2580)

Omschrijving	vloeroppervlakte (m2 NVO)
hal	7,10m <sup>2</sup>
toilet	1,00m <sup>2</sup>
woonkamer	21,20m <sup>2</sup>
keuken	5,60m <sup>2</sup>
lengte aanrechtblad	1800mm
badkamer	4,40m <sup>2</sup>
slaapkamer 1	11,10m <sup>2</sup>
slaapkamer 2	6,40m <sup>2</sup>
technische ruimte	3,00m <sup>2</sup>
balkon	4,90m <sup>2</sup>
berging (extern)	4,90m <sup>2</sup>

Totaal GO  
 (dit is inclusief de wanden) ca. 62,78m<sup>2</sup>

- wandlichtpunt
- plafondlichtpunt
- wandcontactdoos dubbel geaard
- wandcontactdoos enkel geaard
- schakelaar
- wisselschakelaar
- serieschakelaar
- bedrade leiding
- onbedrade leiding
- antenne installatie
- telefonie aansluiting
- thermostaat
- naregeling vloerverwarming
- co2 sensor + standen schakelaar mv
- elektrische raambediening
- aansluiting pv panelen
- drukknoop bel
- bel
- intercom
- perilex (tbv kooktoestel)
- elektrische radiator
- verdeler vloerverwarming
- rookmelder
- afvoerpunt tbv mv
- mechanische ventilatie unit
- warmtepomp unit
- meterkast
- kruipluik
- wasmachine (opstelplaats)
- wasdroger (opstelplaats)
- kooktoestel (opstelplaats)
- koelkast (opstelplaats)
- vloerverwarming

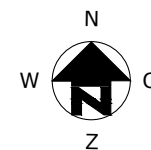
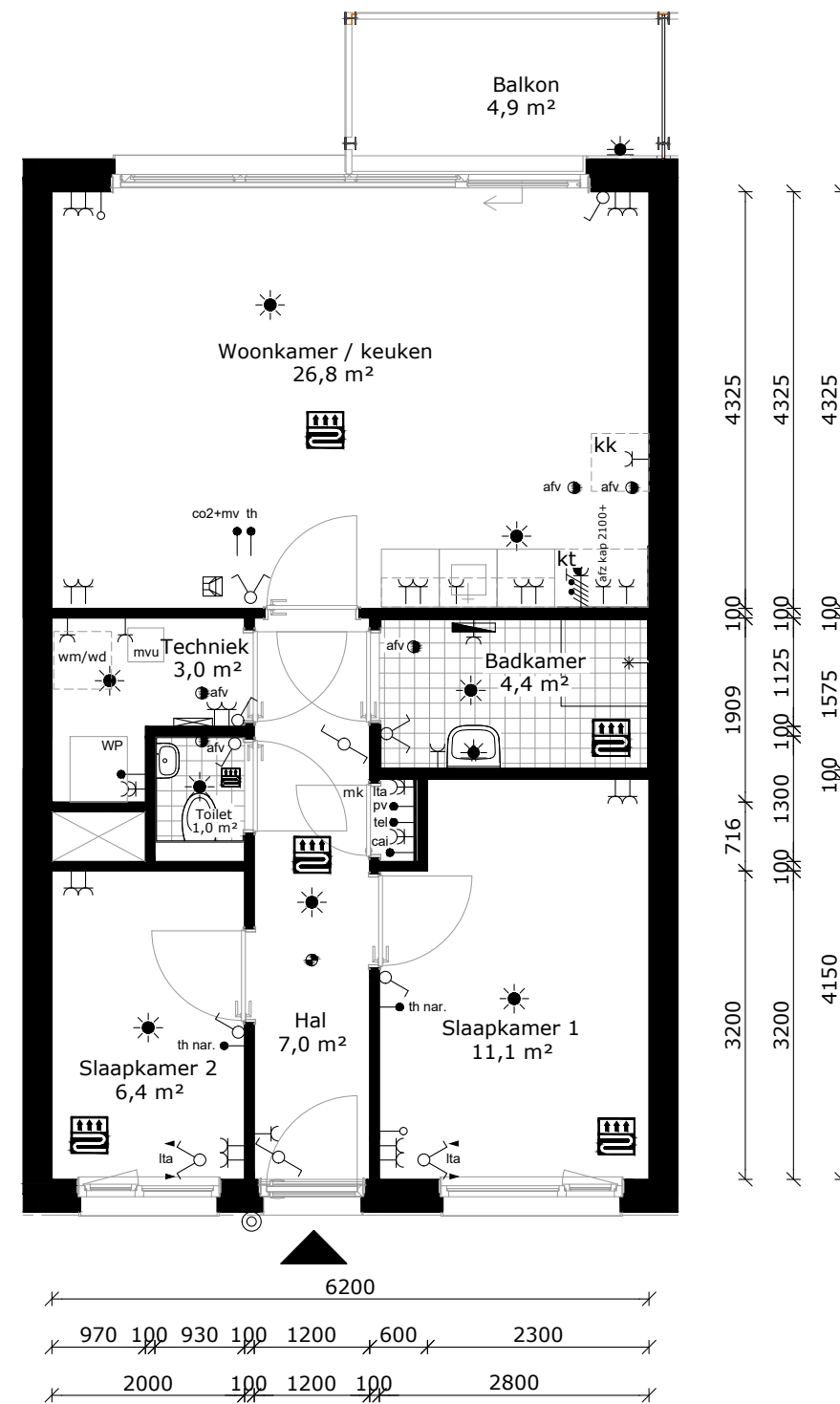
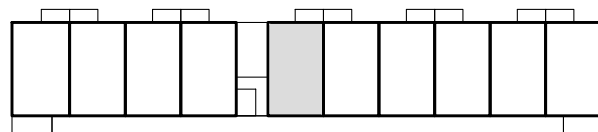

COMPLEX : 33220000  
 ADRES : Marie Vierdagstraat 68  
 BOUWJAAR : 2023  
 OPMERKING : geringe afwijking mogelijk  
 Aan deze tekeningen kunnen geen rechten worden ontleend

WONINGTYPE : Type B1 SH  
 VERDIEPING : derde verdieping  
 AANTAL KAMERS : 3  
 DATUM : 29-11-2022  
 WIJZIGING : 30-11-2022

## TECHNISCHE GEGEVENS

Omschrijving	Rc (m2.K/W)
begane grondvloer	3,70
gevels	5,40
dak	6,30
index energie	A++

Wijze van ventileren: natuurlijke toevoer en mechanische afvoer met CO2 sensor in woonkamer  
 Wijze van verwarmen: vloerverwarming d.m.v. lucht-water warmtepomp

2 stuks Pv-panelen met een max. vermogen van 460 WP per stuk.

## OPPERVLAKTEN (conform NEN 2580)

Omschrijving	vloeroppervlakte (m2 NVO)
hal	7,10m <sup>2</sup>
toilet	1,00m <sup>2</sup>
woonkamer	21,20m <sup>2</sup>
keuken	5,60m <sup>2</sup>
lengte aanrechtblad	1800mm
badkamer	4,40m <sup>2</sup>
slaapkamer 1	11,10m <sup>2</sup>
slaapkamer 2	6,40m <sup>2</sup>
technische ruimte	3,00m <sup>2</sup>
balkon	4,90m <sup>2</sup>
berging (extern)	4,90m <sup>2</sup>

Totaal GO  
 (dit is inclusief de wanden) ca. 62,78m<sup>2</sup>

- wandlichtpunt
- plafondlichtpunt
- wandcontactdoos dubbel geaard
- wandcontactdoos enkel geaard
- schakelaar
- wisselschakelaar
- serieschakelaar
- bedrade leiding
- onbedrade leiding
- antenne installatie
- telefonie aansluiting
- thermostaat
- naregeling vloerverwarming
- co2 sensor + standen schakelaar mv
- elektrische raambediening
- aansluiting pv panelen
- drukknoop bel
- bel
- intercom
- perilex (tbv kooktoestel)
- elektrische radiator
- verdeler vloerverwarming
- rookmelder
- afvoerpunt tbv mv
- mechanische ventilatie unit
- warmtepomp unit
- meterkast
- kruipluik
- wasmachine (opstelplaats)
- wasdroger (opstelplaats)
- kooktoestel (opstelplaats)
- koelkast (opstelplaats)
- vloerverwarming

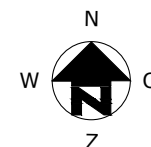
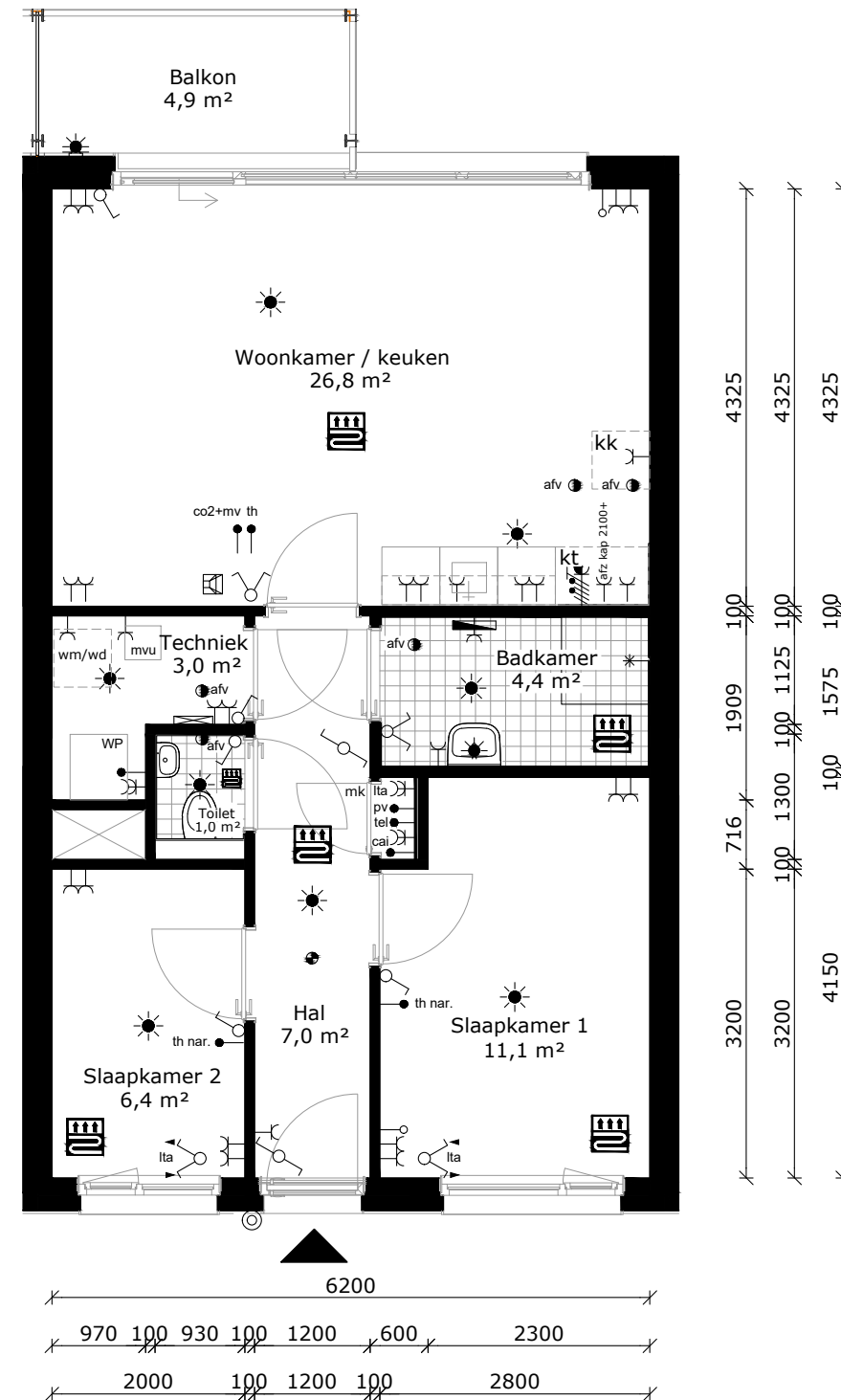
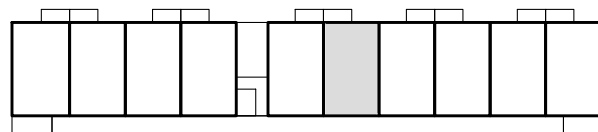

COMPLEX : 33220000  
 ADRES : Marie Vierdagstraat 70  
 BOUWJAAR : 2023  
 OPMERKING : geringe afwijking mogelijk  
 Aan deze tekeningen kunnen geen rechten worden ontleend

WONINGTYPE : Type A1 SH  
 VERDIEPING : derde verdieping  
 AANTAL KAMERS : 3  
 DATUM : 29-11-2022  
 WIJZIGING : 30-11-2022

## TECHNISCHE GEGEVENS

Omschrijving	Rc (m2.K/W)
begane grondvloer	3,70
gevels	5,40
dak	6,30
index energie	A++

Wijze van ventileren: natuurlijke toevoer en mechanische afvoer met CO2 sensor in woonkamer  
Wijze van verwarmen: vloerverwarming d.m.v. lucht-water warmtepomp

2 stuks Pv-panelen met een max. vermogen van 460 WP per stuk.

## OPPERVLAKTEN (conform NEN 2580)

Omschrijving	vloeroppervlakte (m2 NVO)
hal	7,10m <sup>2</sup>
toilet	1,00m <sup>2</sup>
woonkamer	21,20m <sup>2</sup>
keuken	5,60m <sup>2</sup>
lengte aanrechtblad	1800mm
badkamer	4,40m <sup>2</sup>
slaapkamer 1	11,10m <sup>2</sup>
slaapkamer 2	6,40m <sup>2</sup>
technische ruimte	3,00m <sup>2</sup>
balkon	4,90m <sup>2</sup>
berging (extern)	4,10m <sup>2</sup>

Totaal GO ca. 62,78m<sup>2</sup>  
(dit is inclusief de wanden)

	wandlichtpunt
	plafondlichtpunt
	wandcontactdoos dubbel geaard
	wandcontactdoos enkel geaard
	schakelaar
	wisselschakelaar
	serieschakelaar
	bedrade leiding
	onbedrade leiding
	antenne installatie
	telefonie aansluiting
	thermostaat
	naregeling vloerverwarming
	co2 sensor + standen schakelaar mv
	elektrische raambediening
	aansluiting pv panelen
	druknop bel
	bel
	intercom
	perilex (tbv kooktoestel)
	elektrische radiator
	verdeler vloerverwarming
	rookmelder
	afvoerpunt tbv mv
	mechanische ventilatie unit
	warmtepomp unit
	meterkast
	kruipluik
	wasmachine (opstelplaats)
	wasdroger (opstelplaats)
	kooktoestel (opstelplaats)
	koelkast (opstelplaats)
	vloerverwarming

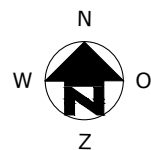
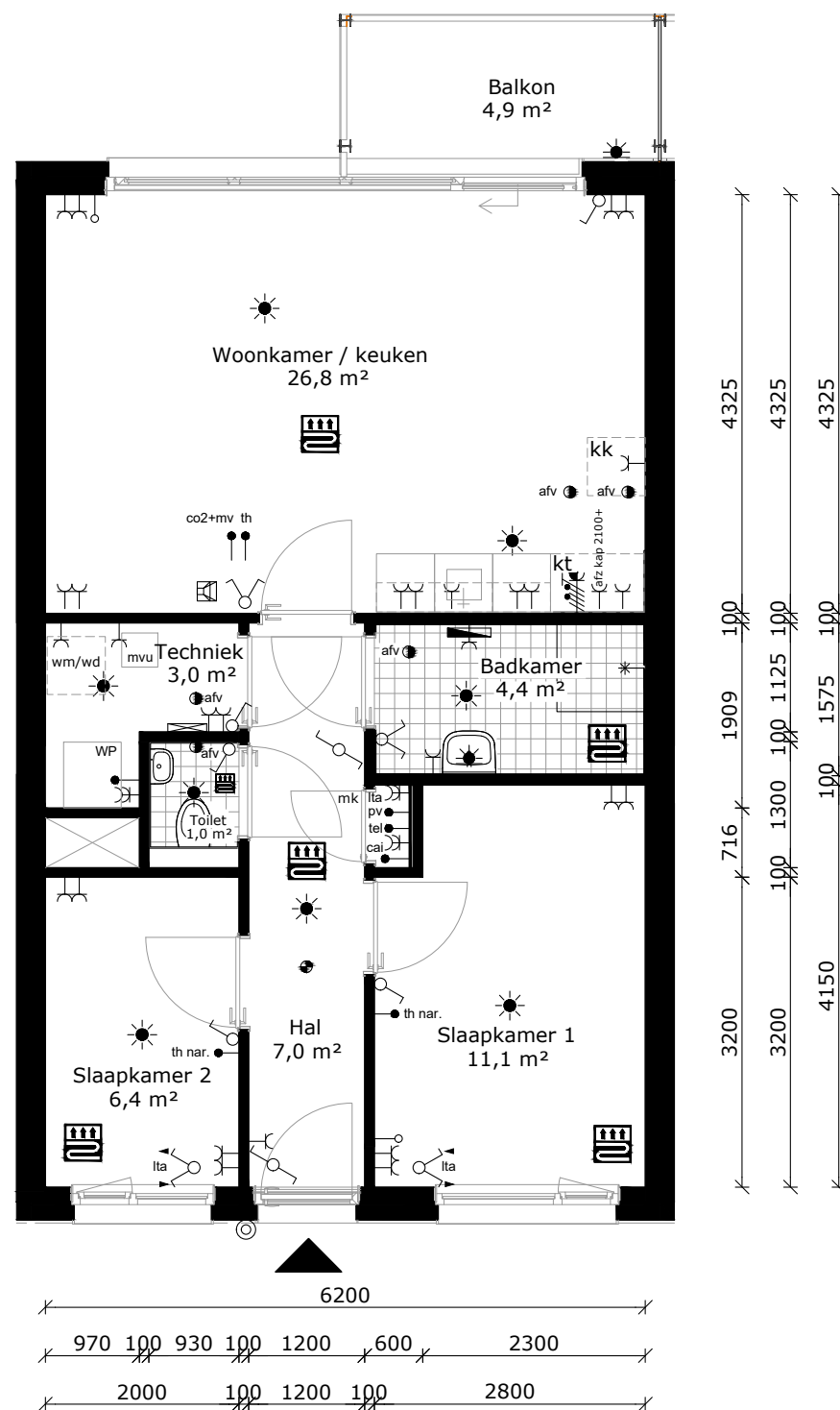
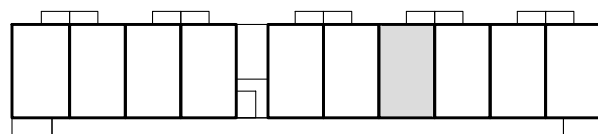

COMPLEX : 33220000  
ADRES : Marie Vierdagstraat 72  
BOUWJAAR : 2023  
OPMERKING : geringe afwijking mogelijk  
Aan deze tekeningen kunnen geen rechten worden ontleend

WONINGTYPE : Type B1 SH  
VERDIEPING : derde verdieping  
AANTAL KAMERS : 3  
DATUM : 29-11-2022  
WIJZIGING : 30-11-2022



## TECHNISCHE GEGEVENS

Omschrijving	Rc (m2.K/W)
begane grondvloer	3,70
gevels	5,40
dak	6,30
index energie	A++

Wijze van ventileren: natuurlijke toevoer en mechanische afvoer met CO2 sensor in woonkamer  
 Wijze van verwarmen: vloerverwarming d.m.v. lucht-water warmtepomp

2 stuks Pv-panelen met een max. vermogen van 460 WP per stuk.

## OPPERVLAKTEN (conform NEN 2580)

Omschrijving	vloeroppervlakte (m2 NVO)
hal	7,10m <sup>2</sup>
toilet	1,00m <sup>2</sup>
woonkamer	21,20m <sup>2</sup>
keuken	5,60m <sup>2</sup>
lengte aanrechtblad	1800mm
badkamer	4,40m <sup>2</sup>
slaapkamer 1	11,10m <sup>2</sup>
slaapkamer 2	6,40m <sup>2</sup>
technische ruimte	3,00m <sup>2</sup>
balkon	4,90m <sup>2</sup>
berging (extern)	4,10m <sup>2</sup>

Totaal GO ca. 62,78m<sup>2</sup>  
 (dit is inclusief de wanden)

- wandlichtpunt
- plafondlichtpunt
- wandcontactdoos dubbel geaard
- wandcontactdoos enkel geaard
- schakelaar
- wisselschakelaar
- serieschakelaar
- bedrade leiding
- onbedrade leiding
- antenne installatie
- telefonie aansluiting
- thermostaat
- naregeling vloerverwarming
- co2 sensor + standen schakelaar mv
- elektrische raambediening
- aansluiting pv panelen
- drukknoop bel
- bel
- intercom
- perilex (tbv kooktoestel)
- elektrische radiator
- verdeler vloerverwarming
- rookmelder
- afvoerpunt tbv mv
- mechanische ventilatie unit
- warmtepomp unit
- meterkast
- kruipluik
- wasmachine (opstelplaats)
- wasdroger (opstelplaats)
- kooktoestel (opstelplaats)
- koelkast (opstelplaats)
- vloerverwarming

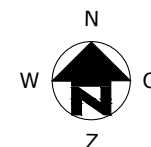
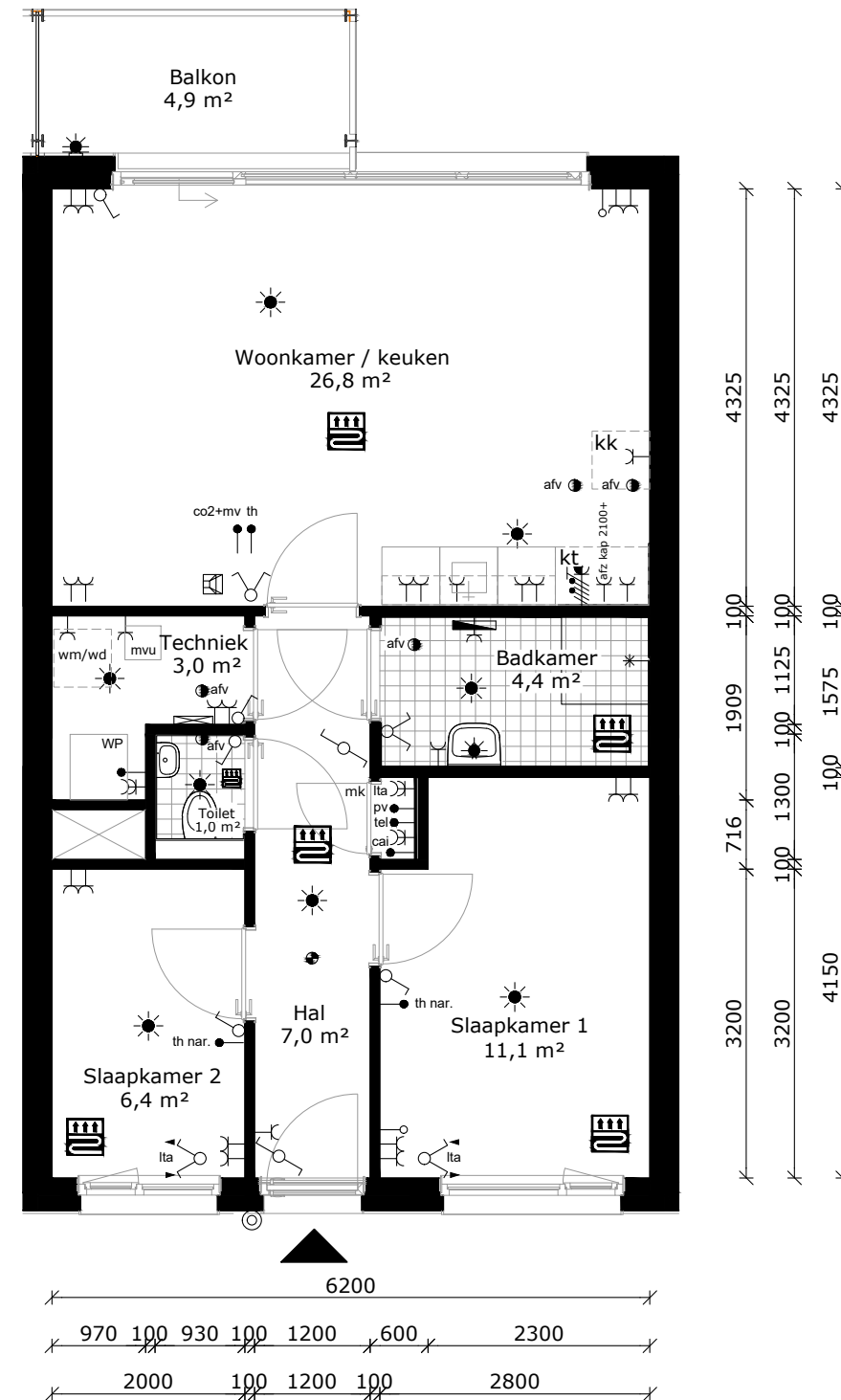
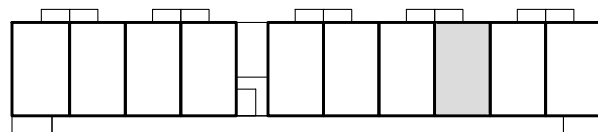

COMPLEX : 33220000  
 ADRES : Marie Vierdagstraat 74  
 BOUWJAAR : 2023  
 OPMERKING : geringe afwijking mogelijk  
 Aan deze tekeningen kunnen geen rechten worden ontleend

WONINGTYPE : Type A1 SH  
 VERDIEPING : derde verdieping  
 AANTAL KAMERS : 3  
 DATUM : 29-11-2022  
 WIJZIGING : 30-11-2022

## TECHNISCHE GEGEVENS

Omschrijving	Rc (m2.K/W)
begane grondvloer	3,70
gevels	5,40
dak	6,30
index energie	A++

Wijze van ventileren: natuurlijke toevoer en mechanische afvoer met CO2 sensor in woonkamer  
 Wijze van verwarmen: vloerverwarming d.m.v. lucht-water warmtepomp

2 stuks Pv-panels met een max. vermogen van 460 WP per stuk.

## OPPERVLAKTEN (conform NEN 2580)

Omschrijving	vloeroppervlakte (m2 NVO)
hal	7,10m <sup>2</sup>
toilet	1,00m <sup>2</sup>
woonkamer	21,20m <sup>2</sup>
keuken	5,60m <sup>2</sup>
lengte aanrechtblad	1800mm
badkamer	4,40m <sup>2</sup>
slaapkamer 1	11,10m <sup>2</sup>
slaapkamer 2	6,40m <sup>2</sup>
technische ruimte	3,00m <sup>2</sup>
balkon	4,90m <sup>2</sup>
berging (extern)	4,80m <sup>2</sup>

Totaal GO ca. 62,78m<sup>2</sup>  
 (dit is inclusief de wanden)

- wandlichtpunt
- plafondlichtpunt
- wandcontactdoos dubbel geaard
- wandcontactdoos enkel geaard
- schakelaar
- wisselschakelaar
- serieschakelaar
- bedrade leiding
- onbedrade leiding
- antenne installatie
- telefonie aansluiting
- thermostaat
- naregeling vloerverwarming
- co2 sensor + standen schakelaar mv
- elektrische raambediening
- aansluiting pv panelen
- drukknoop bel
- bel
- intercom
- perilex (tbv kooktoestel)
- elektrische radiator
- verdeler vloerverwarming
- rookmelder
- afvoerpunt tbv mv
- mechanische ventilatie unit
- warmtepomp unit
- meterkast
- kruipluik
- wasmachine (opstelplaats)
- wasdroger (opstelplaats)
- kooktoestel (opstelplaats)
- koelkast (opstelplaats)
- vloerverwarming

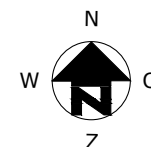
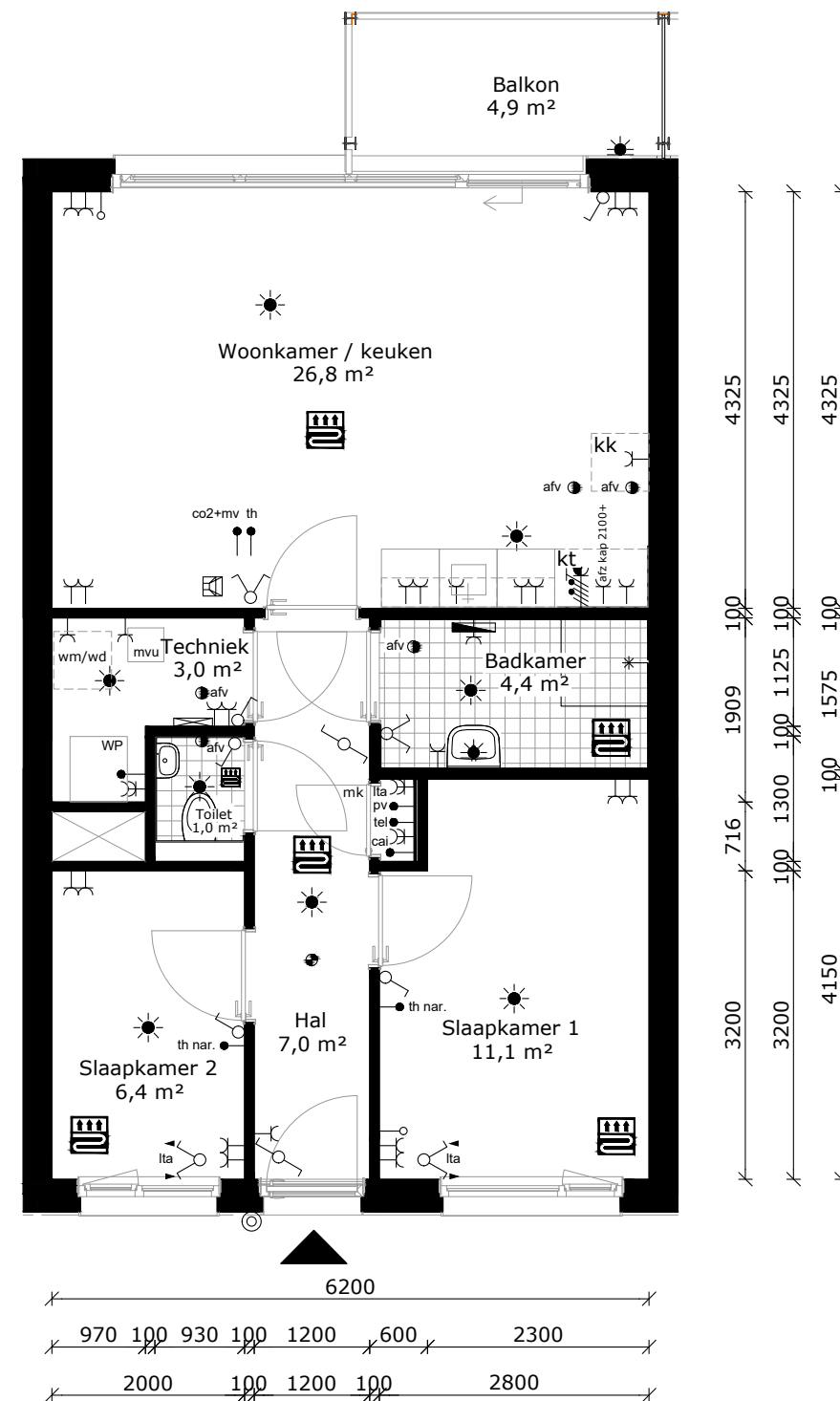
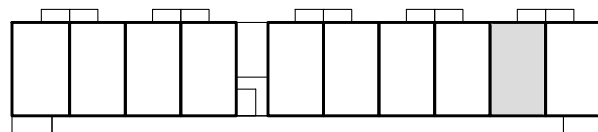

COMPLEX : 33220000  
 ADRES : Marie Vierdagstraat 76  
 BOUWJAAR : 2023  
 OPMERKING : geringe afwijking mogelijk  
 Aan deze tekeningen kunnen geen rechten worden ontleend

WONINGTYPE : Type B1 SH  
 VERDIEPING : derde verdieping  
 AANTAL KAMERS : 3  
 DATUM : 29-11-2022  
 WIJZIGING : 30-11-2022

## TECHNISCHE GEGEVENS

Omschrijving	Rc (m2.K/W)
begane grondvloer	3,70
gevels	5,40
dak	6,30
index energie	A++

Wijze van ventileren: natuurlijke toevoer en mechanische afvoer met CO2 sensor in woonkamer  
 Wijze van verwarmen: vloerverwarming d.m.v. lucht-water warmtepomp

2 stuks Pv-panelen met een max. vermogen van 460 WP per stuk.

## OPPERVLAKTEN (conform NEN 2580)

Omschrijving	vloeroppervlakte (m2 NVO)
hal	7,10m <sup>2</sup>
toilet	1,00m <sup>2</sup>
woonkamer	20,90m <sup>2</sup>
keuken	5,60m <sup>2</sup>
lengte aanrechtblad	1800mm
badkamer	4,40m <sup>2</sup>
slaapkamer 1	11,10m <sup>2</sup>
slaapkamer 2	6,40m <sup>2</sup>
technische ruimte	3,00m <sup>2</sup>
balkon	4,90m <sup>2</sup>
berging (extern)	4,80m <sup>2</sup>

Totaal GO ca. 62,78m<sup>2</sup>  
 (dit is inclusief de wanden)

- wandlichtpunt
- plafondlichtpunt
- wandcontactdoos dubbel geaard
- wandcontactdoos enkel geaard
- schakelaar
- wisselschakelaar
- serieschakelaar
- bedrade leiding
- onbedrade leiding
- antenne installatie
- telefonie aansluiting
- thermostaat
- naregeling vloerverwarming
- co2 sensor + standen schakelaar mv
- elektrische raambediening
- aansluiting pv panelen
- drukknoop bel
- bel
- intercom
- perilex (tbv kooktoestel)
- elektrische radiator
- verdeler vloerverwarming
- rookmelder
- afvoerpunt tbv mv
- mechanische ventilatie unit
- warmtepomp unit
- meterkast
- kruipluik
- wasmachine (opstelplaats)
- wasdroger (opstelplaats)
- kooktoestel (opstelplaats)
- koelkast (opstelplaats)
- vloerverwarming

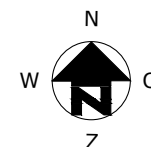
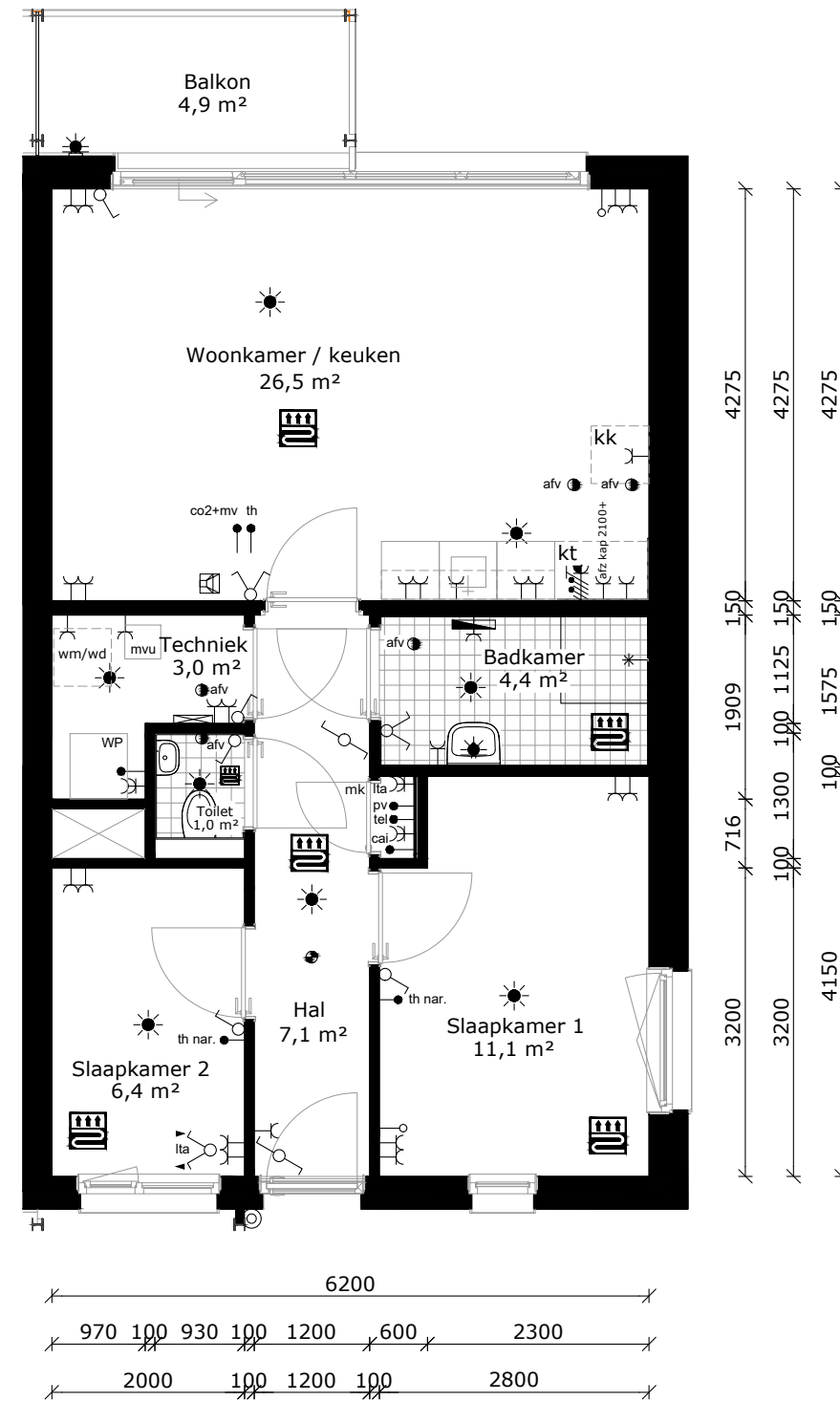
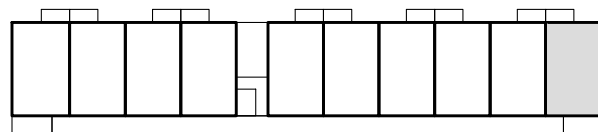

COMPLEX : 33220000  
 ADRES : Marie Vierdagstraat 78  
 BOUWJAAR : 2023  
 OPMERKING : geringe afwijking mogelijk  
 Aan deze tekeningen kunnen geen rechten worden ontleend

WONINGTYPE : Type C1 SH  
 VERDIEPING : derde verdieping  
 AANTAL KAMERS : 3  
 DATUM : 29-11-2022  
 WIJZIGING : 30-11-2022

## TECHNISCHE GEGEVENS

Omschrijving	Rc (m2.K/W)
begane grondvloer	3,70
gevels	5,40
dak	6,30
index energie	A++

Wijze van ventileren: natuurlijke toevoer en mechanische afvoer met CO2 sensor in woonkamer  
 Wijze van verwarmen: vloerverwarming d.m.v. lucht-water warmtepomp

3 stuks Pv-panels met een max. vermogen van 460 WP per stuk.

## OPPERVLAKTEN (conform NEN 2580)

Omschrijving	vloeroppervlakte (m2 NVO)
hal	9,20m <sup>2</sup>
toilet	1,30m <sup>2</sup>
woonkamer	32,00m <sup>2</sup>
keuken	5,60m <sup>2</sup>
lengte aanrechtblad	1800mm
badkamer	4,10m <sup>2</sup>
slaapkamer 1	9,00m <sup>2</sup>
slaapkamer 2	11,90m <sup>2</sup>
slaapkamer 3	6,10m <sup>2</sup>
technische ruimte	6,20m <sup>2</sup>
terras	33,60m <sup>2</sup>
berging (extern)	6,20m <sup>2</sup>
Totaal GO (dit is inclusief de wanden)	ca. 88,60m <sup>2</sup>

	wandlichtpunt
	plafondlichtpunt
	wandcontactdoos dubbel geaard
	wandcontactdoos enkel geaard
	schakelaar
	wisselschakelaar
	serieschakelaar
	bedrade leiding
	onbedrade leiding
	antenne installatie
	telefonie aansluiting
	thermostaat
	naregeling vloerverwarming
	co2 sensor + standen schakelaar mv
	elektrische raambediening
	aansluiting pv panelen
	drukknop bel
	bel
	intercom
	perilex (tbv kooktoestel)
	elektrische radiator
	verdeler vloerverwarming
	rookmelder
	afvoerpunt tbv mv
	mechanische ventilatie unit
	warmtepomp unit
	meterkast
	kruipluik
	wasmachine (opstelplaats)
	wasdroger (opstelplaats)
	kooktoestel (opstelplaats)
	koelkast (opstelplaats)
	vloerverwarming

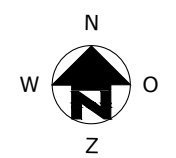
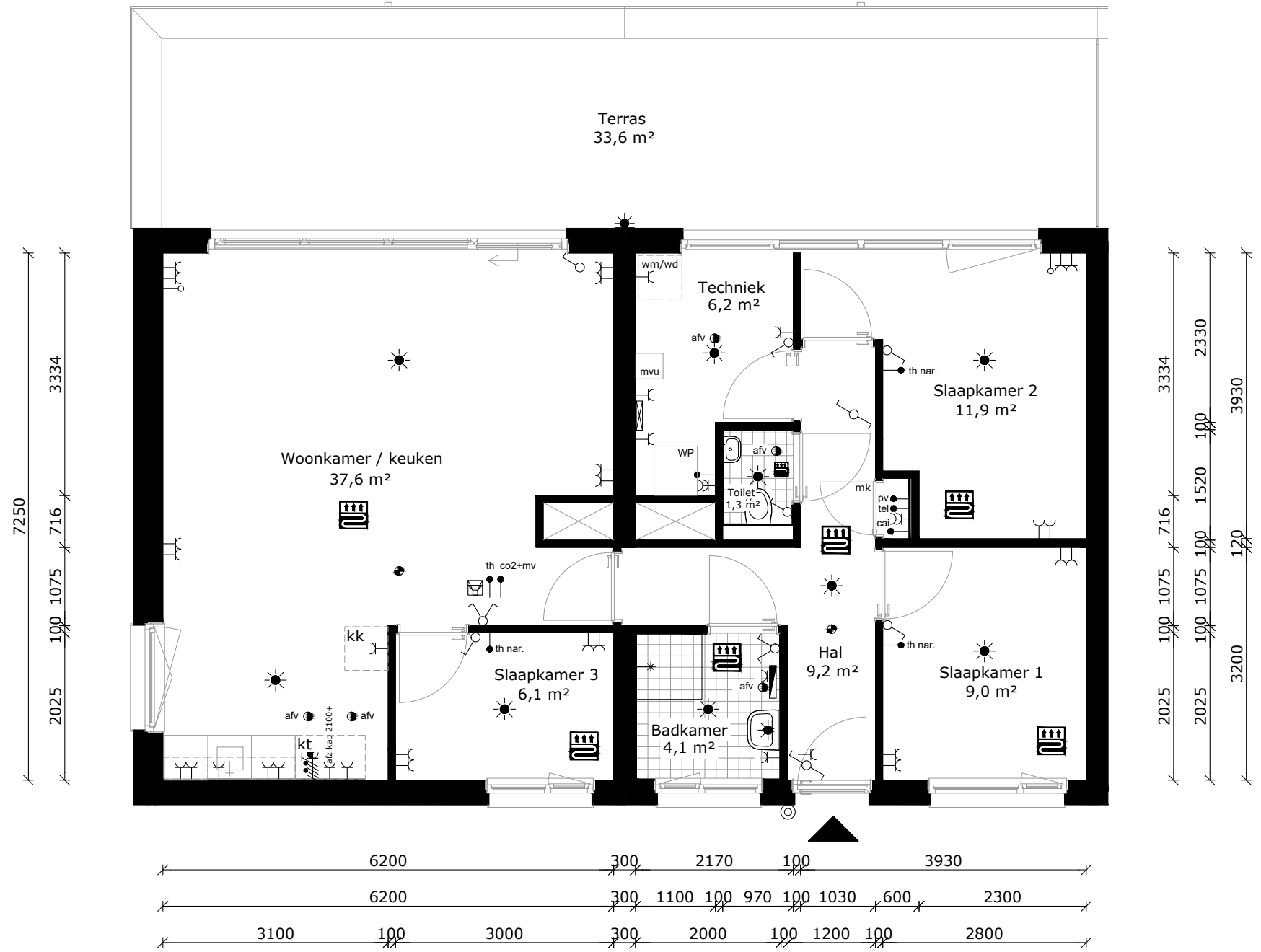
COMPLEX	: 33220000	WONINGTYPE	: Type D1 SH
ADRES	: Marie Vierdagstraat 80	VERDIEPING	: vierde verdieping
BOUWJAAR	: 2023	AANTAL KAMERS	: 4
OPMERKING	: geringe afwijking mogelijk	DATUM	: 29-11-2022
Aan deze tekeningen kunnen geen rechten worden ontleend		WIJZIGING	: 30-11-2022



## TECHNISCHE GEGEVENS

Omschrijving	Rc (m2.K/W)
begane grondvloer	3,70
gevels	5,40
dak	6,30
index energie	A++

Wijze van ventileren: natuurlijke toevoer en mechanische afvoer met CO2 sensor in woonkamer  
 Wijze van verwarmen: vloerverwarming d.m.v. lucht-water warmtepomp

3 stuks Pv-panelen met een max. vermogen van 460 WP per stuk.

## OPPERVLAKTEN (conform NEN 2580)

Omschrijving	vloeroppervlakte (m2 NVO)
hal	9,20m <sup>2</sup>
toilet	1,30m <sup>2</sup>
woonkamer	31,90m <sup>2</sup>
keuken	5,60m <sup>2</sup>
lengte aanrechtblad	1800mm
badkamer	4,10m <sup>2</sup>
slaapkamer 1	9,00m <sup>2</sup>
slaapkamer 2	11,90m <sup>2</sup>
slaapkamer 3	6,10m <sup>2</sup>
technische ruimte	6,20m <sup>2</sup>
terras	33,90m <sup>2</sup>
berging (extern)	5,40m <sup>2</sup>
Totaal GO (dit is inclusief de wanden)	ca. 88,53m <sup>2</sup>

	wandlichtpunt
	plafondlichtpunt
	wandcontactdoos dubbel geaard
	wandcontactdoos enkel geaard
	schakelaar
	wisselschakelaar
	serieschakelaar
	bedrade leiding
	onbedrade leiding
	antenne installatie
	telefonie aansluiting
	thermostaat
	naregeling vloerverwarming
	co2 sensor + standen schakelaar mv
	elektrische raambediening
	aansluiting pv panelen
	drukknop bel
	bel
	intercom
	perilex (tbv kooktoestel)
	elektrische radiator
	verdeler vloerverwarming
	rookmelder
	afvoerpunt tbv mv
	mechanische ventilatie unit
	warmtepomp unit
	meterkast
	kruipluik
	wasmachine (opstelplaats)
	wasdroger (opstelplaats)
	kooktoestel (opstelplaats)
	koelkast (opstelplaats)
	vloerverwarming

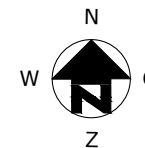
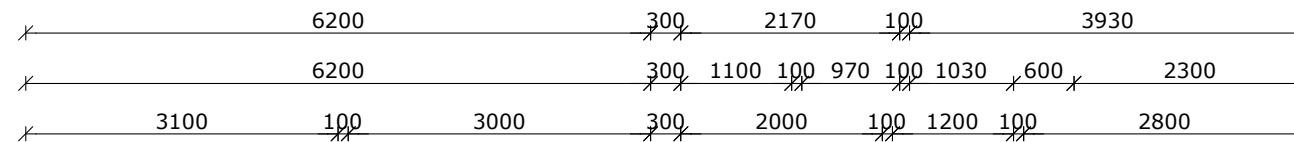
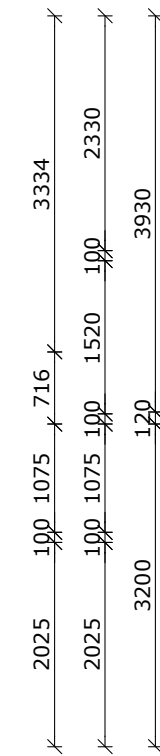
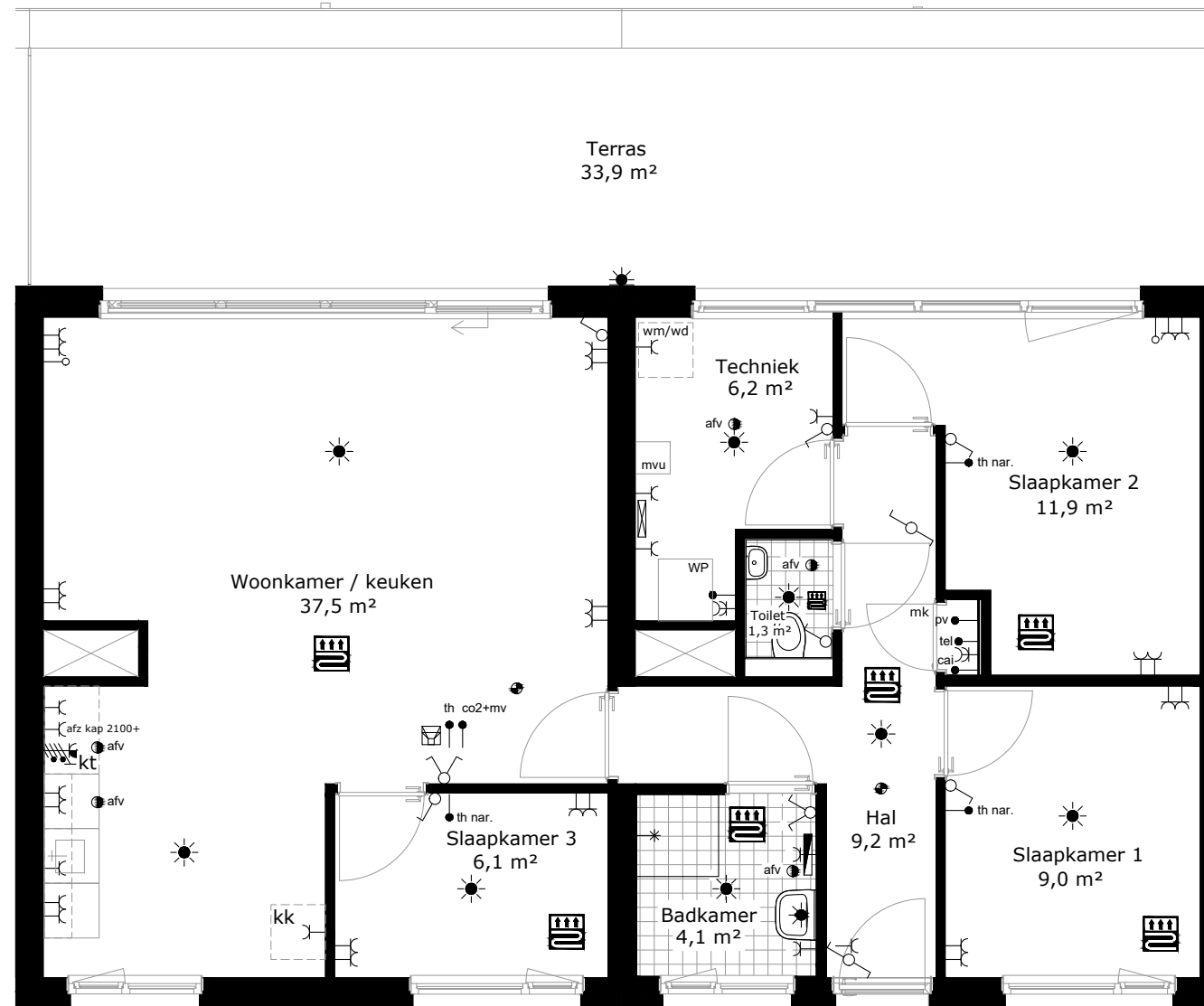
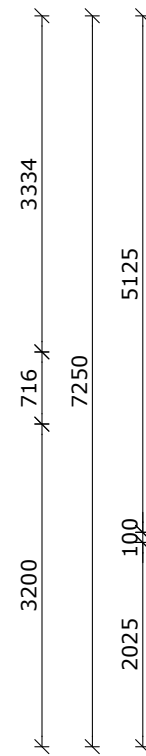
COMPLEX : 33220000  
 ADRES : Marie Vierdagstraat 82  
 BOUWJAAR : 2023  
 OPMERKING : geringe afwijking mogelijk  
 Aan deze tekeningen kunnen geen rechten worden ontleend

WONINGTYPE : Type D SH  
 VERDIEPING : vierde verdieping  
 AANTAL KAMERS : 4  
 DATUM : 29-11-2022  
 WIJZIGING : 30-11-2022



## TECHNISCHE GEGEVENS

Omschrijving	Rc (m2.K/W)
begane grondvloer	3,70
gevels	5,40
dak	6,30
index energie	A++

Wijze van ventileren: natuurlijke toevoer en mechanische afvoer met CO2 sensor in woonkamer  
 Wijze van verwarmen: vloerverwarming d.m.v. lucht-water warmtepomp

3 stuks Pv-panelen met een max. vermogen van 460 WP per stuk.

## OPPERVLAKTEN (conform NEN 2580)

Omschrijving	vloeroppervlakte (m2 NVO)
hal	9,20m <sup>2</sup>
toilet	1,30m <sup>2</sup>
woonkamer	31,90m <sup>2</sup>
keuken	5,60m <sup>2</sup>
lengte aanrechtblad	1800mm
badkamer	4,10m <sup>2</sup>
slaapkamer 1	9,00m <sup>2</sup>
slaapkamer 2	11,90m <sup>2</sup>
slaapkamer 3	6,10m <sup>2</sup>
technische ruimte	6,20m <sup>2</sup>
terras	33,90m <sup>2</sup>
berging (extern)	5,40m <sup>2</sup>
Totaal GO (dit is inclusief de wanden)	ca. 88,53m <sup>2</sup>

	wandlichtpunt
	plafondlichtpunt
	wandcontactdoos dubbel geaard
	wandcontactdoos enkel geaard
	schakelaar
	wisselschakelaar
	serieschakelaar
	bedrade leiding
	onbedrade leiding
	antenne installatie
	telefonie aansluiting
	thermostaat
	naregeling vloerverwarming
	co2 sensor + standen schakelaar mv
	elektrische raambediening
	aansluiting pv panelen
	drukknop bel
	bel
	intercom
	perilex (tbv kooktoestel)
	elektrische radiator
	verdeler vloerverwarming
	rookmelder
	afvoerpunt tbv mv
	mechanische ventilatie unit
	warmtepomp unit
	meterkast
	kruipluik
	wasmachine (opstelplaats)
	wasdroger (opstelplaats)
	kooktoestel (opstelplaats)
	koelkast (opstelplaats)
	vloerverwarming

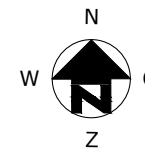
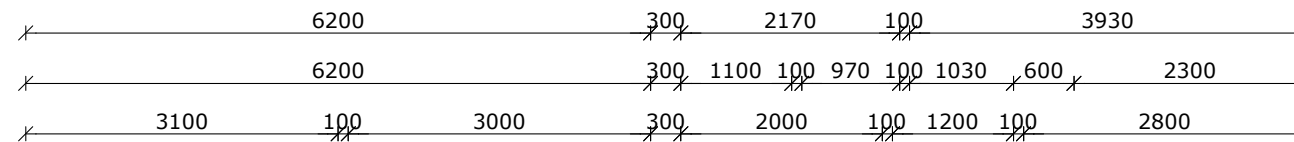
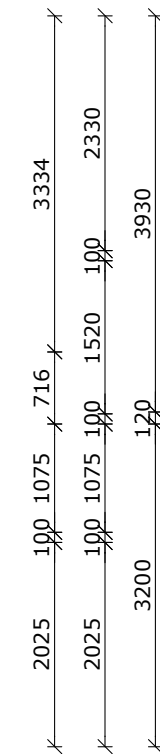
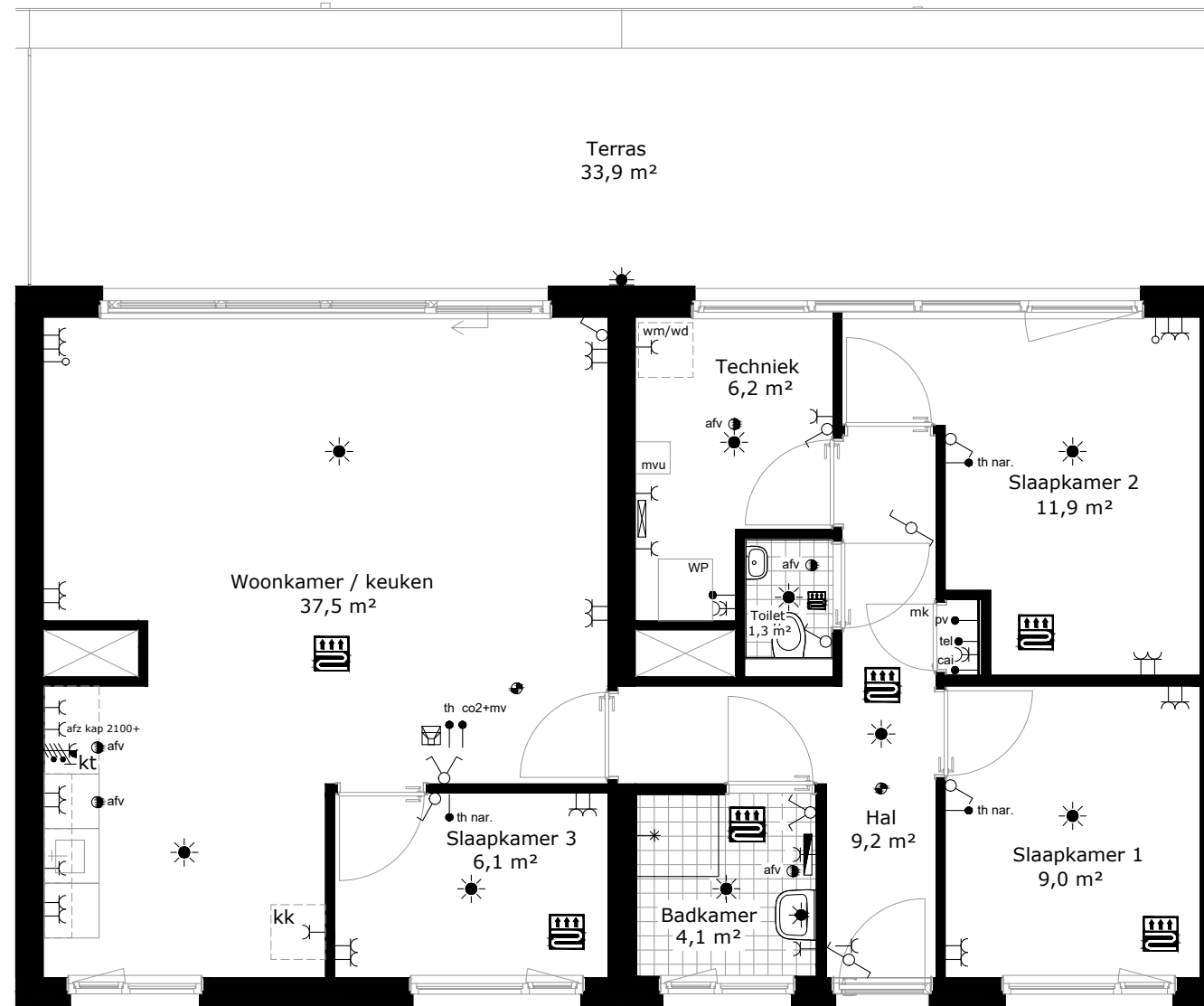
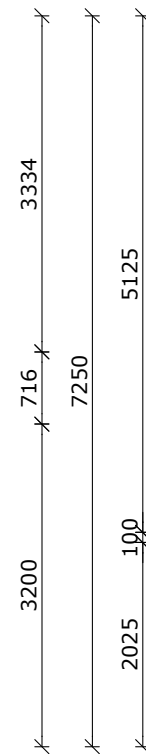
COMPLEX : 33220000  
 ADRES : Marie Vierdagstraat 84  
 BOUWJAAR : 2023  
 OPMERKING : geringe afwijking mogelijk  
 Aan deze tekeningen kunnen geen rechten worden ontleend

WONINGTYPE : Type D SH  
 VERDIEPING : vierde verdieping  
 AANTAL KAMERS : 4  
 DATUM : 29-11-2022  
 WIJZIGING : 30-11-2022



## TECHNISCHE GEGEVENS

Omschrijving	Rc (m2.K/W)
begane grondvloer	3,70
gevels	5,40
dak	6,30
index energie	A++

Wijze van ventileren: natuurlijke toevoer en mechanische afvoer met CO2 sensor in woonkamer  
 Wijze van verwarmen: vloerverwarming d.m.v. lucht-water warmtepomp

3 stuks Pv-panelen met een max. vermogen van 460 WP per stuk.

## OPPERVLAKTEN (conform NEN 2580)

Omschrijving	vloeroppervlakte (m2 NVO)
hal	9,20m <sup>2</sup>
toilet	1,30m <sup>2</sup>
woonkamer	31,90m <sup>2</sup>
keuken	5,60m <sup>2</sup>
lengte aanrechtblad	1800mm
badkamer	4,10m <sup>2</sup>
slaapkamer 1	9,00m <sup>2</sup>
slaapkamer 2	11,90m <sup>2</sup>
slaapkamer 3	6,10m <sup>2</sup>
technische ruimte	6,20m <sup>2</sup>
terras	33,90m <sup>2</sup>
berging (extern)	5,40m <sup>2</sup>
Totaal GO (dit is inclusief de wanden)	ca. 88,53m <sup>2</sup>

	wandlichtpunt
	plafondlichtpunt
	wandcontactdoos dubbel geaard
	wandcontactdoos enkel geaard
	schakelaar
	wisselschakelaar
	serieschakelaar
	bedrade leiding
	onbedrade leiding
	antenne installatie
	telefonie aansluiting
	thermostaat
	naregeling vloerverwarming
	co2 sensor + standen schakelaar mv
	elektrische raambediening
	aansluiting pv panelen
	drukknop bel
	bel
	intercom
	perilex (tbv kooktoestel)
	elektrische radiator
	verdeler vloerverwarming
	rookmelder
	afvoerpunt tbv mv
	mechanische ventilatie unit
	warmtepomp unit
	meterkast
	kruipluik
	wasmachine (opstelplaats)
	wasdroger (opstelplaats)
	kooktoestel (opstelplaats)
	koelkast (opstelplaats)
	vloerverwarming

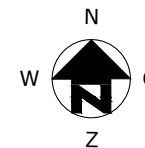
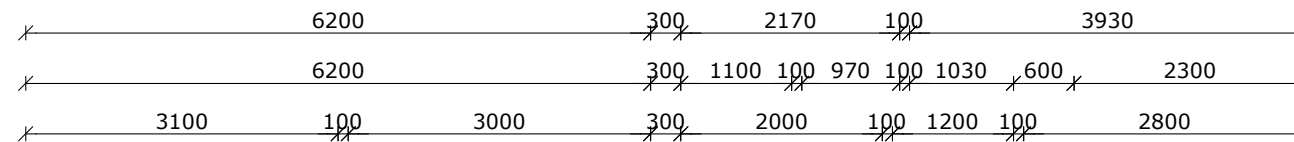
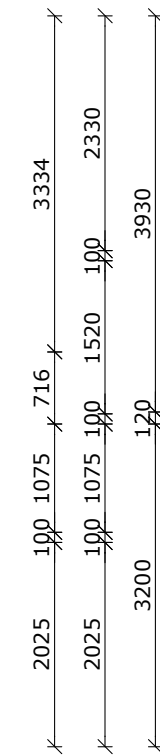
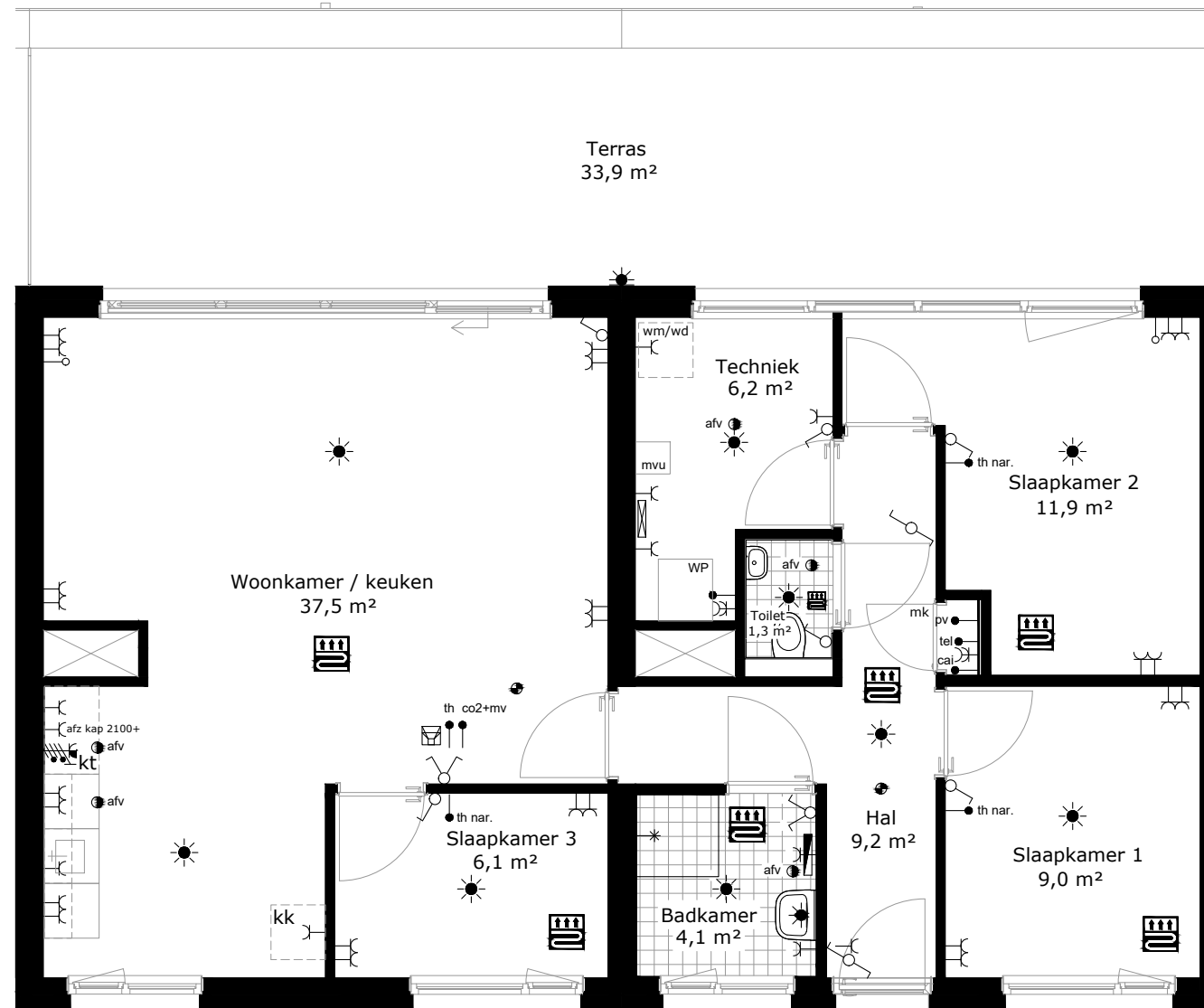
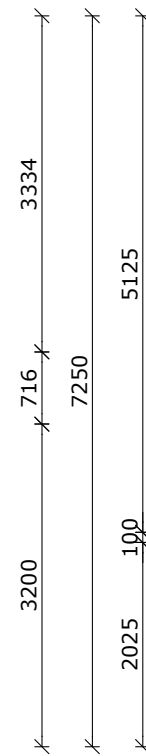
COMPLEX	: 33220000	WONINGTYPE	: Type D SH
ADRES	: Marie Vierdagstraat 86	VERDIEPING	: vierde verdieping
BOUWJAAR	: 2023	AANTAL KAMERS	: 4
OPMERKING	: geringe afwijking mogelijk	DATUM	: 29-11-2022
Aan deze tekeningen kunnen geen rechten worden ontleend		WIJZIGING	: 30-11-2022

## TECHNISCHE GEGEVENS

Omschrijving	Rc (m2.K/W)
begane grondvloer	3,70
gevels	5,40
dak	6,30
index energie	A++

Wijze van ventileren: natuurlijke toevoer en mechanische afvoer met CO2 sensor in woonkamer  
 Wijze van verwarmen: vloerverwarming d.m.v. lucht-water warmtepomp

3 stuks Pv-panelen met een max. vermogen van 460 WP per stuk.

### OPPERVLAKTEN (conform NEN 2580)

Omschrijving	vloeroppervlakte (m2 NVO)
hal	9,20m <sup>2</sup>
toilet	1,30m <sup>2</sup>
woonkamer	31,90m <sup>2</sup>
keuken	5,60m <sup>2</sup>
lengte aanrechtblad	1800mm
badkamer	4,10m <sup>2</sup>
slaapkamer 1	9,00m <sup>2</sup>
slaapkamer 2	11,90m <sup>2</sup>
slaapkamer 3	6,10m <sup>2</sup>
technische ruimte	6,20m <sup>2</sup>
terras	33,90m <sup>2</sup>
berging (extern)	5,20m <sup>2</sup>
Totaal GO (dit is inclusief de wanden)	ca. 88,53m <sup>2</sup>

	wandlichtpunt
	plafondlichtpunt
	wandcontactdoos dubbel geaard
	wandcontactdoos enkel geaard
	schakelaar
	wisselschakelaar
	serieschakelaar
	bedrade leiding
	onbedrade leiding
	antenne installatie
	telefonie aansluiting
	thermostaat
	naregeling vloerverwarming
	co2 sensor + standen schakelaar mv
	elektrische raambediening
	aansluiting pv panelen
	drukknop bel
	bel
	intercom
	perilex (tbv kooktoestel)
	elektrische radiator
	verdeler vloerverwarming
	rookmelder
	afvoerpunt tbv mv
	mechanische ventilatie unit
	warmtepomp unit
	meterkast
	kruipluik
	wasmachine (opstelplaats)
	wasdroger (opstelplaats)
	kooktoestel (opstelplaats)
	koelkast (opstelplaats)
	vloerverwarming

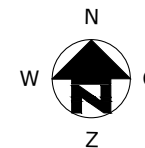
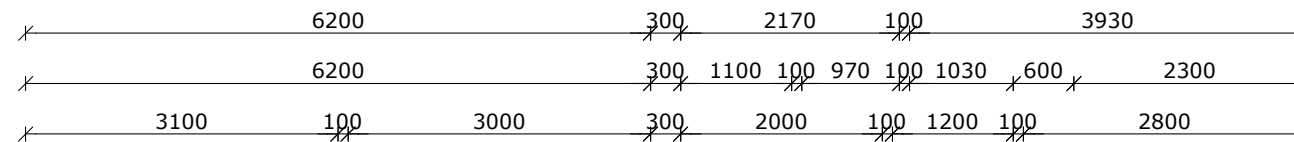
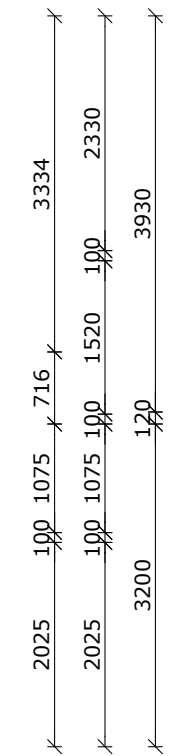
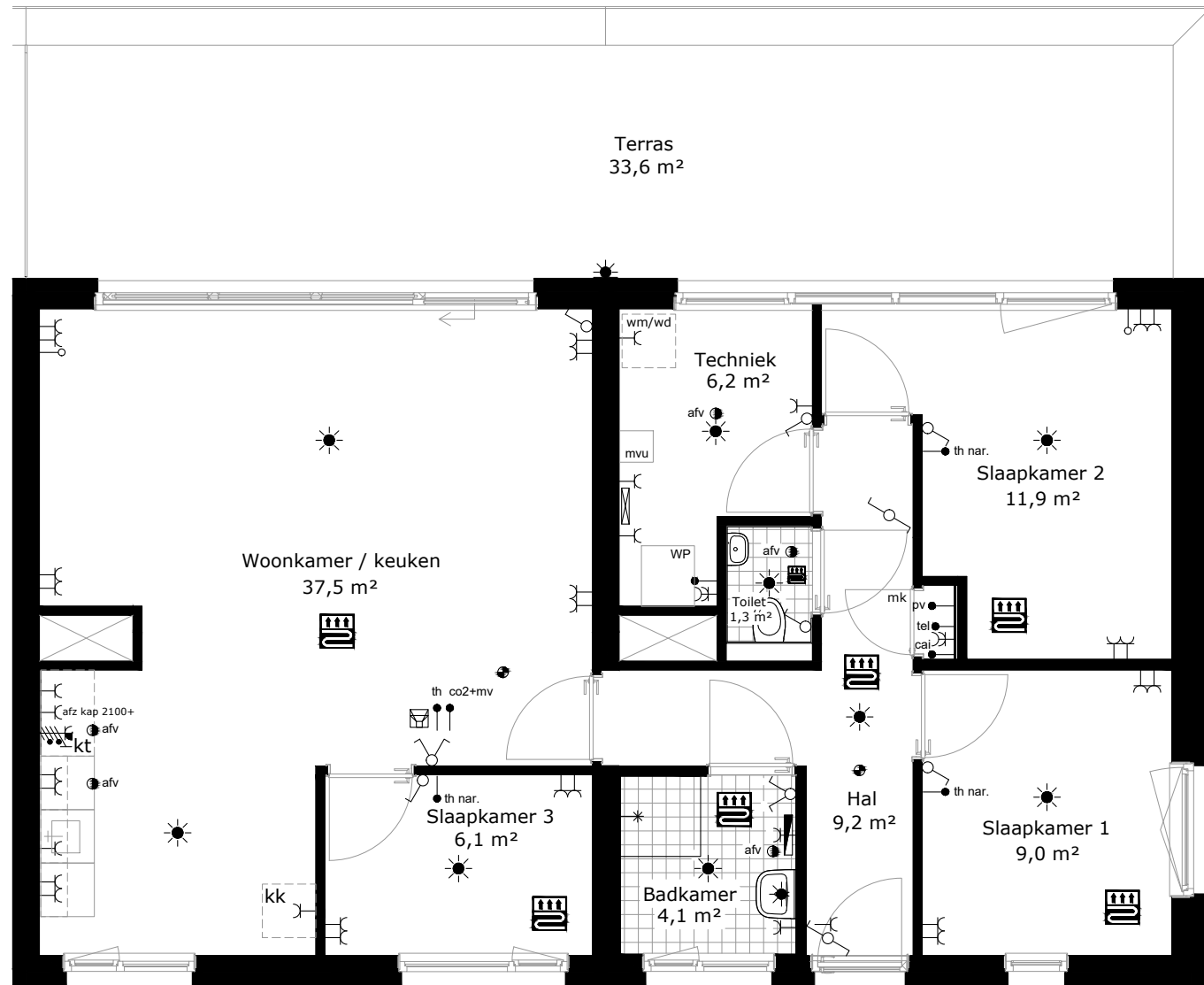
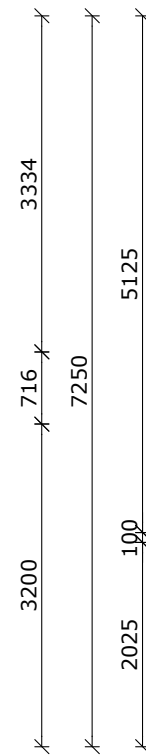
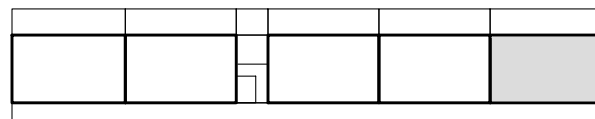

COMPLEX	: 33220000	WONINGTYPE	: Type D2 SH
ADRES	: Marie Vierdagstraat 88	VERDIEPING	: vierde verdieping
BOUWJAAR	: 2023	AANTAL KAMERS	: 4
OPMERKING	: geringe afwijking mogelijk	DATUM	: 29-11-2022
Aan deze tekeningen kunnen geen rechten worden ontleend		WIJZIGING	: 30-11-2022



## TECHNISCHE GEGEVENS

Omschrijving	Rc (m2.K/W)
begane grondvloer	3,70
gevels	5,40
dak	6,30
index energie	A++

Wijze van ventileren: natuurlijke toevoer en mechanische afvoer met CO2 sensor in woonkamer  
 Wijze van verwarmen: vloerverwarming d.m.v. lucht-water warmtepomp

2 stuks Pv-panels met een max. vermogen van 460 WP per stuk.

### OPPERVLAKTEN (conform NEN 2580)

Omschrijving	vloeroppervlakte (m2 NVO)
hal	7,10m <sup>2</sup>
toilet	1,00m <sup>2</sup>
woonkamer	20,90m <sup>2</sup>
keuken	5,60m <sup>2</sup>
lengte aanrechtblad	1800mm
badkamer	4,40m <sup>2</sup>
slaapkamer 1	11,10m <sup>2</sup>
slaapkamer 2	6,40m <sup>2</sup>
technische ruimte	3,00m <sup>2</sup>
terras	9,80m <sup>2</sup>
berging (extern)	5,30m <sup>2</sup>

Totaal GO  
 (dit is inclusief de wanden) ca. 62,78m<sup>2</sup>

- wandlichtpunt
- plafondlichtpunt
- wandcontactdoos dubbel geaard
- wandcontactdoos enkel geaard
- schakelaar
- wisselschakelaar
- serieschakelaar
- bedrade leiding
- onbedrade leiding
- antenne installatie
- telefonie aansluiting
- thermostaat
- naregeling vloerverwarming
- co2 sensor + standen schakelaar mv
- elektrische raambediening
- aansluiting pv panelen
- drukknoop bel
- bel
- intercom
- perilex (tbv kooktoestel)
- elektrische radiator
- verdeler vloerverwarming
- rookmelder
- afvoerpunt tbv mv
- mechanische ventilatie unit
- warmtepomp unit
- meterkast
- kruipluik
- wasmachine (opstelplaats)
- wasdroger (opstelplaats)
- kooktoestel (opstelplaats)
- koelkast (opstelplaats)
- vloerverwarming

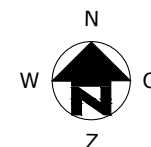
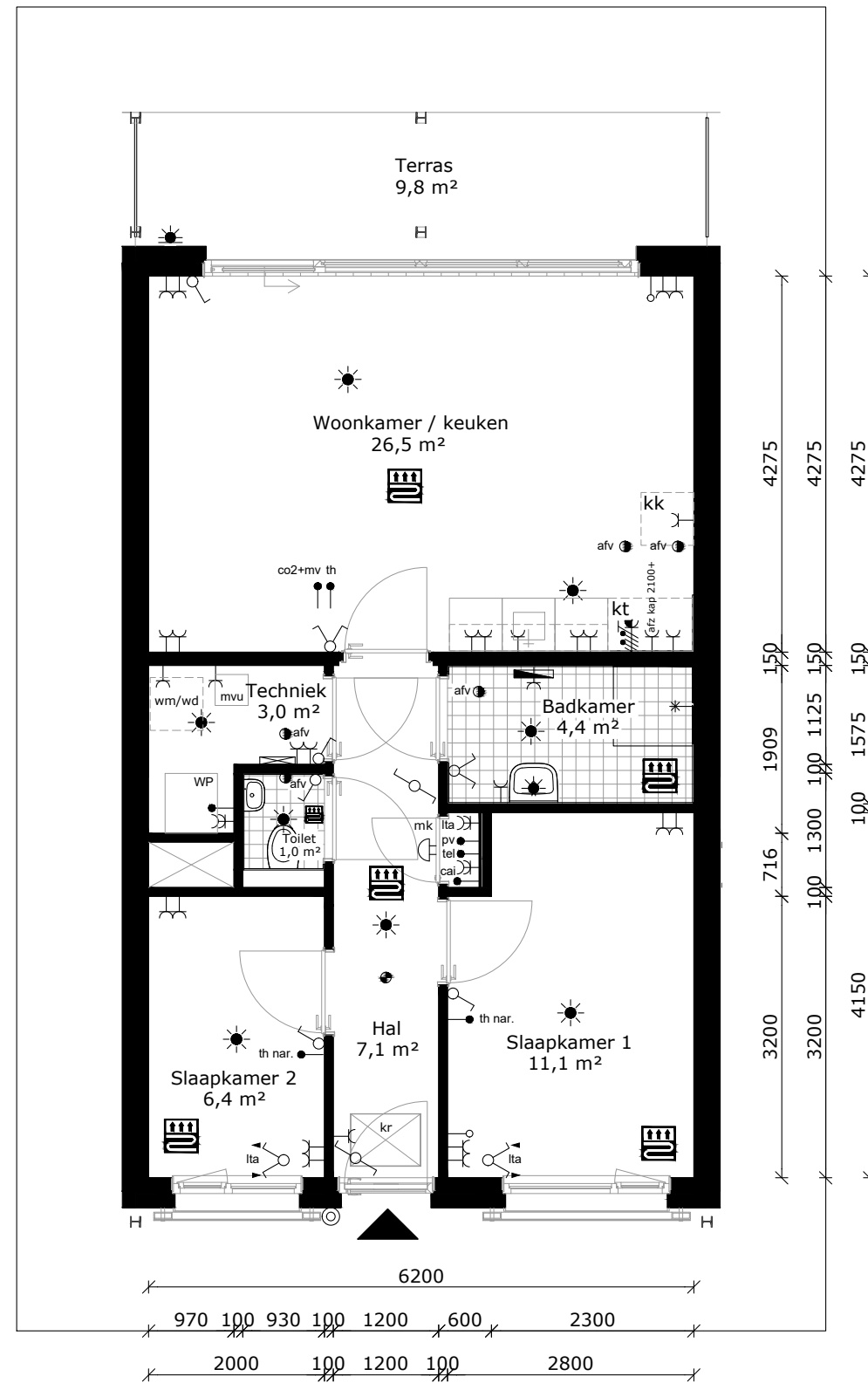
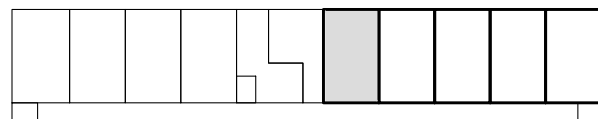

COMPLEX : 33220000  
 ADRES : Marie Vierdagstraat 90  
 BOUWJAAR : 2023  
 OPMERKING : geringe afwijking mogelijk  
 Aan deze tekeningen kunnen geen rechten worden ontleend

WONINGTYPE : Type A SH  
 VERDIEPING : begane grond  
 AANTAL KAMERS : 3  
 DATUM : 29-11-2022  
 WIJZIGING : 30-11-2022

## TECHNISCHE GEGEVENS

Omschrijving	Rc (m2.K/W)
begane grondvloer	3,70
gevels	5,40
dak	6,30
index energie	A++

Wijze van ventileren: natuurlijke toevoer en mechanische afvoer met CO2 sensor in woonkamer  
 Wijze van verwarmen: vloerverwarming d.m.v. lucht-water warmtepomp

2 stuks Pv-panels met een max. vermogen van 460 WP per stuk.

### OPPERVLAKTEN (conform NEN 2580)

Omschrijving	vloeroppervlakte (m2 NVO)
hal	7,10m <sup>2</sup>
toilet	1,00m <sup>2</sup>
woonkamer	20,90m <sup>2</sup>
keuken	5,60m <sup>2</sup>
lengte aanrechtblad	1800mm
badkamer	4,40m <sup>2</sup>
slaapkamer 1	11,10m <sup>2</sup>
slaapkamer 2	6,40m <sup>2</sup>
technische ruimte	3,00m <sup>2</sup>
terras	9,80m <sup>2</sup>
berging (extern)	5,00m <sup>2</sup>

Totaal GO ca. 62,78m<sup>2</sup>  
 (dit is inclusief de wanden)

- wandlichtpunt
- plafondlichtpunt
- wandcontactdoos dubbel geaard
- wandcontactdoos enkel geaard
- schakelaar
- wisselschakelaar
- serieschakelaar
- bedrade leiding
- onbedrade leiding
- antenne installatie
- telefonie aansluiting
- thermostaat
- naregeling vloerverwarming
- co2 sensor + standen schakelaar mv
- elektrische raambediening
- aansluiting pv panelen
- drukknoop bel
- bel
- intercom
- perilex (tbv kooktoestel)
- elektrische radiator
- verdeler vloerverwarming
- rookmelder
- afvoerpunt tbv mv
- mechanische ventilatie unit
- warmtepomp unit
- meterkast
- kruipluik
- wasmachine (opstelplaats)
- wasdroger (opstelplaats)
- kooktoestel (opstelplaats)
- koelkast (opstelplaats)
- vloerverwarming

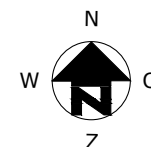
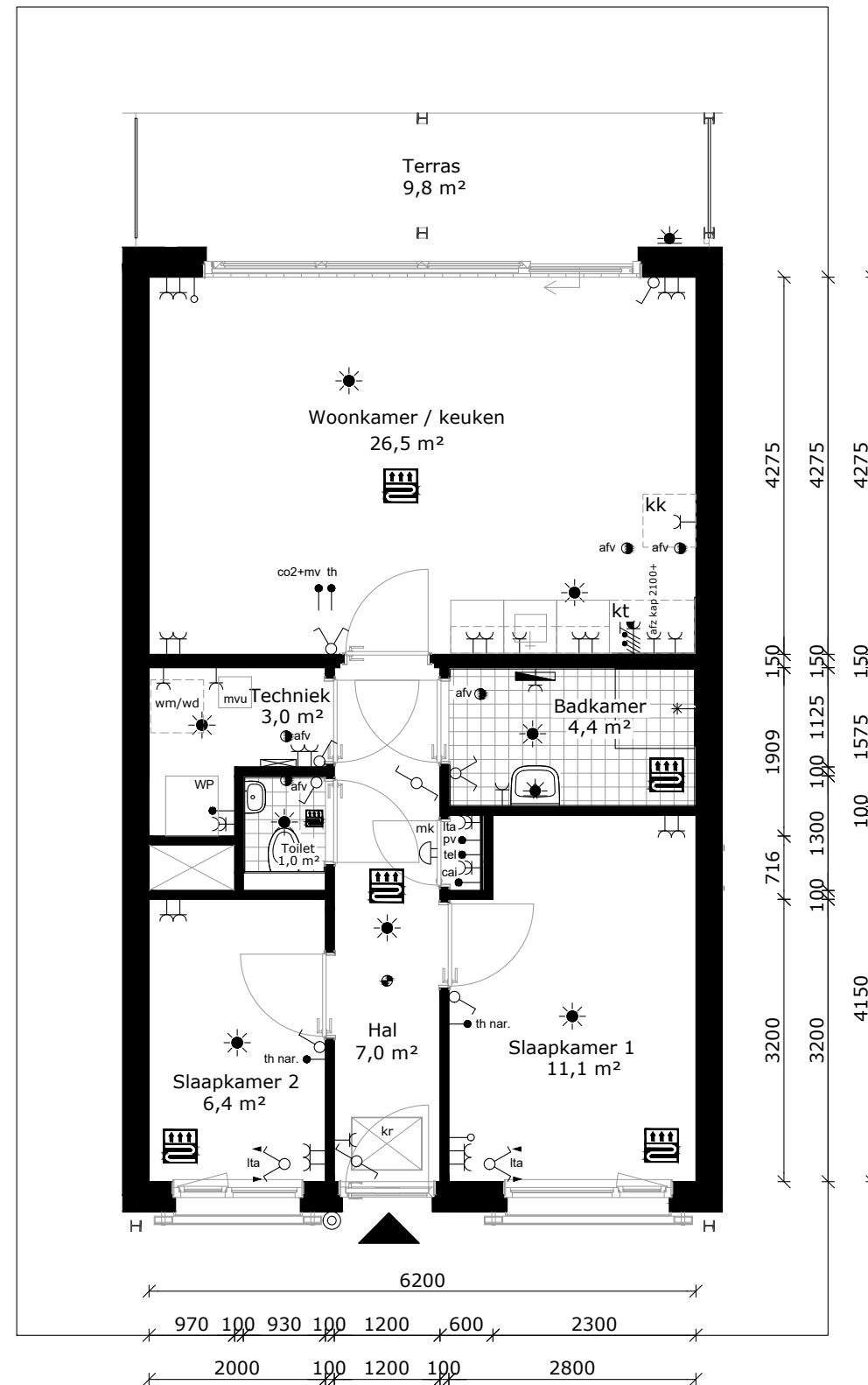
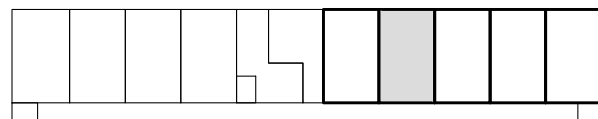

COMPLEX : 33220000  
 ADRES : Marie Vierdagstraat 92  
 BOUWJAAR : 2023  
 OPMERKING : geringe afwijking mogelijk  
 Aan deze tekeningen kunnen geen rechten worden ontleend

WONINGTYPE : Type B SH  
 VERDIEPING : begane grond  
 AANTAL KAMERS : 3  
 DATUM : 29-11-2022  
 WIJZIGING : 30-11-2022

## TECHNISCHE GEGEVENS

Omschrijving	Rc (m2.K/W)
begane grondvloer	3,70
gevels	5,40
dak	6,30
index energie	A++

Wijze van ventileren: natuurlijke toevoer en mechanische afvoer met CO2 sensor in woonkamer  
 Wijze van verwarmen: vloerverwarming d.m.v. lucht-water warmtepomp

2 stuks Pv-panels met een max. vermogen van 460 WP per stuk.

### OPPERVLAKTEN (conform NEN 2580)

Omschrijving	vloeroppervlakte (m2 NVO)
hal	7,10m <sup>2</sup>
toilet	1,00m <sup>2</sup>
woonkamer	20,90m <sup>2</sup>
keuken	5,60m <sup>2</sup>
lengte aanrechtblad	1800mm
badkamer	4,40m <sup>2</sup>
slaapkamer 1	11,10m <sup>2</sup>
slaapkamer 2	6,40m <sup>2</sup>
technische ruimte	3,00m <sup>2</sup>
terras	9,80m <sup>2</sup>
berging (extern)	5,00m <sup>2</sup>

Totaal GO ca. 62,78m<sup>2</sup>  
 (dit is inclusief de wanden)

- wandlichtpunt
- plafondlichtpunt
- wandcontactdoos dubbel geaard
- wandcontactdoos enkel geaard
- schakelaar
- wisselschakelaar
- serieschakelaar
- bedrade leiding
- onbedrade leiding
- antenne installatie
- telefonie aansluiting
- thermostaat
- naregeling vloerverwarming
- co2 sensor + standen schakelaar mv
- elektrische raambediening
- aansluiting pv panelen
- drukknoop bel
- bel
- intercom
- perilex (tbv kooktoestel)
- elektrische radiator
- verdeler vloerverwarming
- rookmelder
- afvoerpunt tbv mv
- mechanische ventilatie unit
- warmtepomp unit
- meterkast
- kruipluik
- wasmachine (opstelplaats)
- wasdroger (opstelplaats)
- kooktoestel (opstelplaats)
- koelkast (opstelplaats)
- vloerverwarming

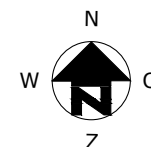
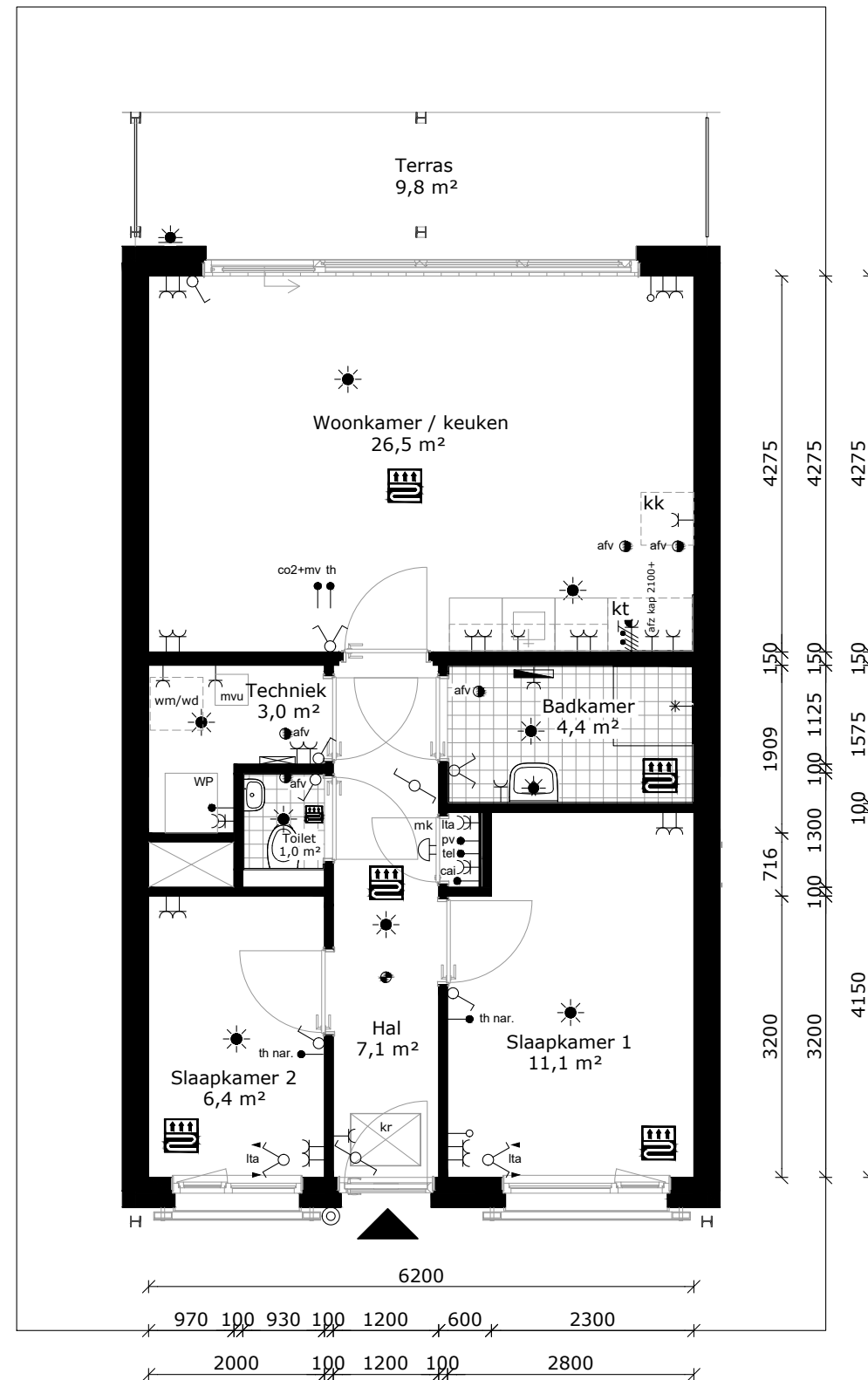
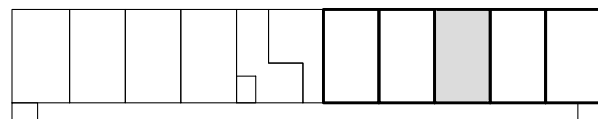

COMPLEX : 33220000  
 ADRES : Marie Vierdagstraat 94  
 BOUWJAAR : 2023  
 OPMERKING : geringe afwijking mogelijk  
 Aan deze tekeningen kunnen geen rechten worden ontleend

WONINGTYPE : Type A SH  
 VERDIEPING : begane grond  
 AANTAL KAMERS : 3  
 DATUM : 29-11-2022  
 WIJZIGING : 30-11-2022

## TECHNISCHE GEGEVENS

Omschrijving	Rc (m2.K/W)
begane grondvloer	3,70
gevels	5,40
dak	6,30
index energie	A++

Wijze van ventileren: natuurlijke toevoer en mechanische afvoer met CO2 sensor in woonkamer  
 Wijze van verwarmen: vloerverwarming d.m.v. lucht-water warmtepomp

2 stuks Pv-panels met een max. vermogen van 460 WP per stuk.

### OPPERVLAKTEN (conform NEN 2580)

Omschrijving	vloeroppervlakte (m2 NVO)
hal	7,10m <sup>2</sup>
toilet	1,00m <sup>2</sup>
woonkamer	20,90m <sup>2</sup>
keuken	5,60m <sup>2</sup>
lengte aanrechtblad	1800mm
badkamer	4,40m <sup>2</sup>
slaapkamer 1	11,10m <sup>2</sup>
slaapkamer 2	6,40m <sup>2</sup>
technische ruimte	3,00m <sup>2</sup>
terras	9,80m <sup>2</sup>
berging (extern)	5,00m <sup>2</sup>

Totaal GO ca. 62,78m<sup>2</sup>  
 (dit is inclusief de wanden)

- wandlichtpunt
- plafondlichtpunt
- wandcontactdoos dubbel geaard
- wandcontactdoos enkel geaard
- schakelaar
- wisselschakelaar
- serieschakelaar
- bedrade leiding
- onbedrade leiding
- antenne installatie
- telefonie aansluiting
- thermostaat
- naregeling vloerverwarming
- co2 sensor + standen schakelaar mv
- elektrische raambediening
- aansluiting pv panelen
- drukknoop bel
- bel
- intercom
- perilex (tbv kooktoestel)
- elektrische radiator
- verdeler vloerverwarming
- rookmelder
- afvoerpunt tbv mv
- mechanische ventilatie unit
- warmtepomp unit
- meterkast
- kruipluik
- wasmachine (opstelplaats)
- wasdroger (opstelplaats)
- kooktoestel (opstelplaats)
- koelkast (opstelplaats)
- vloerverwarming

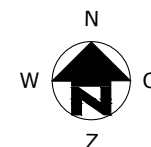
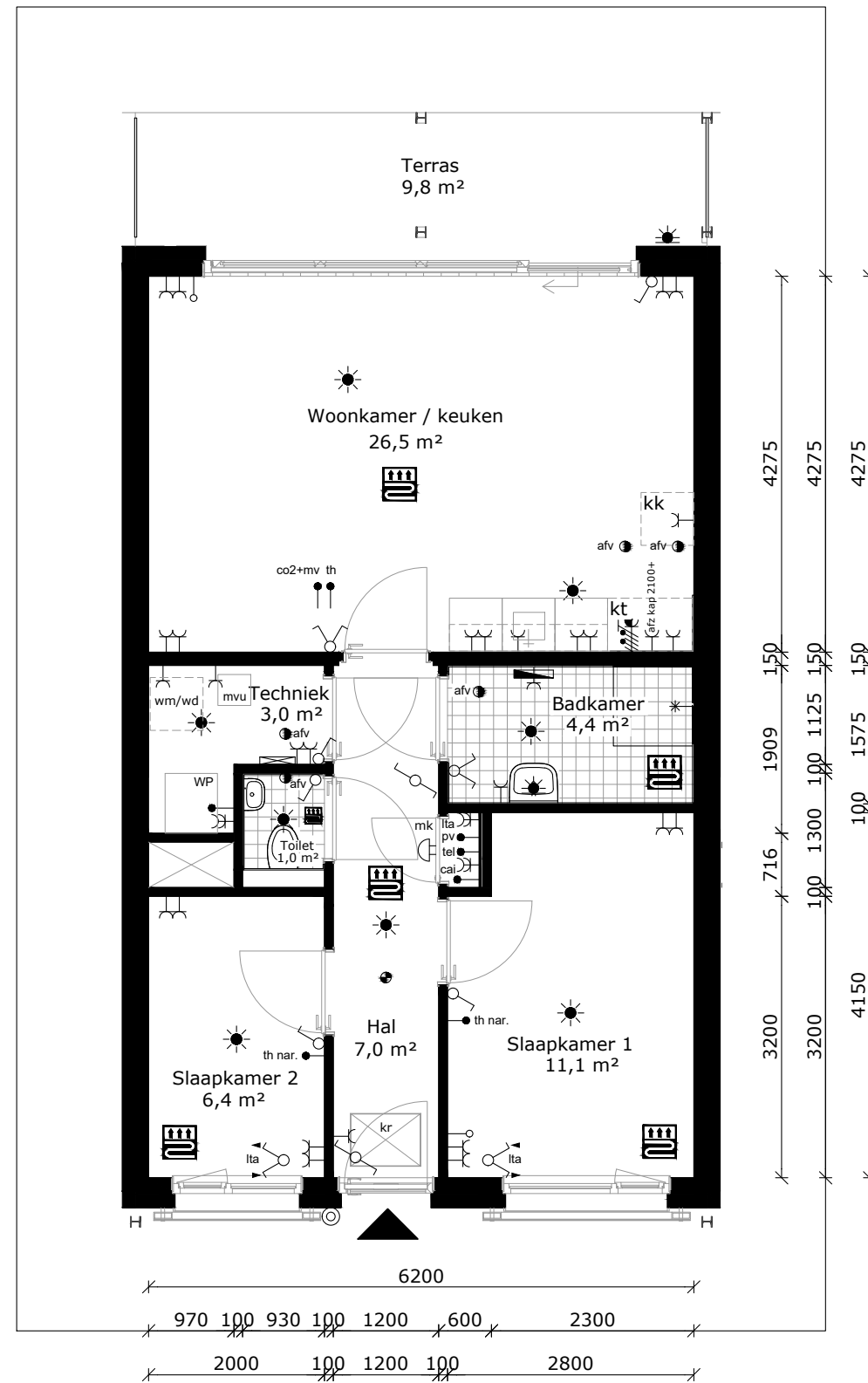
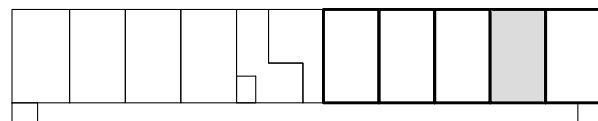

COMPLEX : 33220000  
 ADRES : Marie Vierdagstraat 96  
 BOUWJAAR : 2023  
 OPMERKING : geringe afwijking mogelijk  
 Aan deze tekeningen kunnen geen rechten worden ontleend

WONINGTYPE : Type B SH  
 VERDIEPING : begane grond  
 AANTAL KAMERS : 3  
 DATUM : 29-11-2022  
 WIJZIGING : 30-11-2022

## TECHNISCHE GEGEVENS

Omschrijving	Rc (m2.K/W)
begane grondvloer	3,70
gevels	5,40
dak	6,30
index energie	A++

Wijze van ventileren: natuurlijke toevoer en mechanische afvoer met CO2 sensor in woonkamer  
 Wijze van verwarmen: vloerverwarming d.m.v. lucht-water warmtepomp

2 stuks Pv-panelen met een max. vermogen van 460 WP per stuk.

### OPPERVLAKTEN (conform NEN 2580)

Omschrijving	vloeroppervlakte (m2 NVO)
hal	7,10m <sup>2</sup>
toilet	1,00m <sup>2</sup>
woonkamer	20,90m <sup>2</sup>
keuken	5,60m <sup>2</sup>
lengte aanrechtblad	1800mm
badkamer	4,40m <sup>2</sup>
slaapkamer 1	11,10m <sup>2</sup>
slaapkamer 2	6,40m <sup>2</sup>
technische ruimte	3,00m <sup>2</sup>
terras	9,80m <sup>2</sup>
berging (extern)	4,30m <sup>2</sup>

Totaal GO ca. 62,78m<sup>2</sup>  
 (dit is inclusief de wanden)

- wandlichtpunt
- plafondlichtpunt
- wandcontactdoos dubbel geaard
- wandcontactdoos enkel geaard
- schakelaar
- wisselschakelaar
- serieschakelaar
- bedrade leiding
- onbedrade leiding
- antenne installatie
- telefonie aansluiting
- thermostaat
- naregeling vloerverwarming
- co2 sensor + standen schakelaar mv
- elektrische raambediening
- aansluiting pv panelen
- drukknoop bel
- bel
- intercom
- perilex (tbv kooktoestel)
- elektrische radiator
- verdeler vloerverwarming
- rookmelder
- afvoerpunt tbv mv
- mechanische ventilatie unit
- warmtepomp unit
- meterkast
- kruipluik
- wasmachine (opstelplaats)
- wasdroger (opstelplaats)
- kooktoestel (opstelplaats)
- koelkast (opstelplaats)
- vloerverwarming

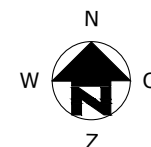
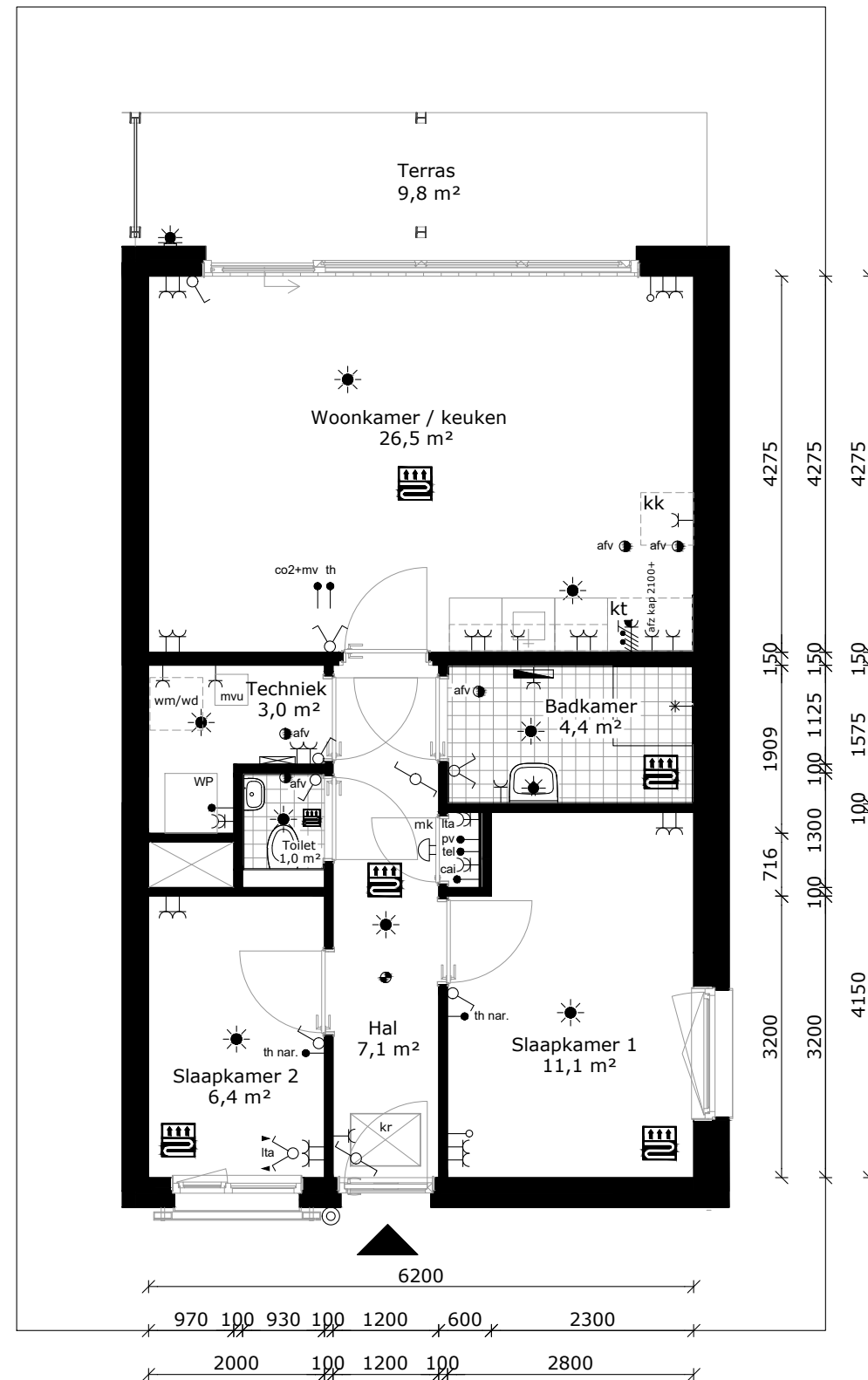
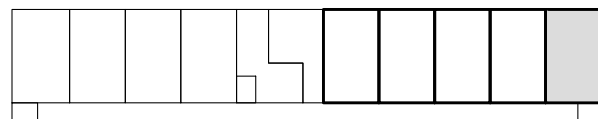

COMPLEX : 33220000  
 ADRES : Marie Vierdagstraat 98  
 BOUWJAAR : 2023  
 OPMERKING : geringe afwijking mogelijk  
 Aan deze tekeningen kunnen geen rechten worden ontleend

WONINGTYPE : Type C SH  
 VERDIEPING : begane grond  
 AANTAL KAMERS : 3  
 DATUM : 29-11-2022  
 WIJZIGING : 30-11-2022